

الأسود والذهب

المجموعة الصحية الطبية

كتالوج زراعة الشعر والتجميل الطبي



*Tüm Dünyaya Yaygın Geniş Hizmet Ağımız
ile
Hızlı ve Güvenilir Hizmet Sunmaktayız*

المكتب الرئيسي (90+) 7891 571 212
الهاتف: (90+) 5635 018 533 / (90+) 5735 018 533
البريد الإلكتروني info@blackandgold.com.tr
blackandgold.com.tr@gmail.com عنوان الويب
www.blackandgold.com.tr عنوان *Başkent Cad*. رقم:
51/9 ياكوبلو بيليك دوزو / اسطنبول. Pk.34524



و شركتنا

باعتبارنا مجموعة Blackandgold Medikal Health Group، ومع موظفينا المحترفين، فإننا نزود عملائنا الكرام بالعديد من المنتجات الطبية، وخاصة زراعة الشعر ومستحضرات التجميل الجلدية، بجودة / أسعار سريعة ومعقولة.

تهدف إلى التخصص في المبيعات والتسويق والخدمات الفنية، في السوق الذي تتواجد فيه؛ لقد تمكنت من أن تصبح الشركة المفضلة بفضل موثوقيتها وخبرتها ومستوى معرفتها التقنية وخدمات ما بعد البيع.

شهادة CE / شهادة EC / براءة اختراع العلامة التجارية - تتوفر لدينا شهادات توافق ISO - TSE / شهادة CE / شهادة EC / براءة اختراع العلامة التجارية - ISO - شهادات الامتثال لمعايير TSE

مؤسستنا؛ وهي مرخصة ومعتمدة لإنتاج وبيع مواد زراعة الشعر والمنتجات التجميلية الطبية. مؤسستنا وموظفينا حاصلون على شهادات ترخيص المبيعات والتأسيس. جميع المنتجات التي نبيعها مسجلة لدى UTS.

من خلال الوثائق ذات الصلة والإخطارات اللازمة، تعمل مؤسستنا بالتعاون مع نظام تتبع المنتج والمبادئ التوجيهية ذات الصلة لوزارة الصحة فيما يتعلق بالصحة العامة وسلامة المنتج.

يتم فحص جودة كل منتج تشتريه من **Black and Gold Medikal Health Group**، ويتم الحصول على وثائق الموافقة والإذن، ويتم تقديم الإخطارات اللازمة ثم يتم تقديمها لك، لمستخدمينا الكرام، للاستمتاع بها واستخدامها.

100% من الأدوات الجراحية الطبية التي نستخدمها يتم إنتاجها من الفولاذ الطبي. تم تأكيد دقتها من خلال المستندات المرفقة لدينا.

رؤيتنا

من خلال تطوير منتجات عالية الجودة ومبتكرة ومختلفة للصحة، التي تعد أهم أصحاب المصلحة بالنسبة لنا جميعًا، فإننا نقدم نهج خدمة للبيئة والمجتمع، وخاصة لكم، مستخدمينا الكرام، دون أي حدود.

مهمتنا

هدفنا هو مواصلة عملنا باعتبارنا الشركة الأكثر موثوقية في العالم من خلال المتابعة المستمرة للابتكارات والتكنولوجيا في القطاع في مجال زراعة الشعر والتجميل الطبي، من خلال تقديم منتجات عالية الجودة موجهة نحو المستخدم وصديقة للبيئة. - العملاء الموجهون.

SERTİFİKALARIMIZ



(AB) 2017/745 UYGUNLUKBEYANI(EK-IV)
(EU) 2017/745 DECLARATION OF CONFORMITY(ANNEX-IV)

ÜRETİCİ ADI / MANUFACTURER NAME : BLACKGOLD MEDİKAL SAĞLIK ÜRÜNLERİ PAZARLAMA İMALAT SAN. İÇ VE DİŞ TIC. LTD. ŞTİ.

ADRES / ADDRESS : KARTALTEPE MAH. ALPAY İZET SOK. NO:8 D:3.PK:34145 BAĞIRKÖY / İSTANBUL

TİBBİ CİHAZIN ADI / DEVICE NAME : SAPPHIRE HANDLE & BLADE

ÜRÜN SINIFI / PRODUCT CLASS : SINIF I (Ek 8 Kurul 1'e göre) / CLASS I (according to rule 1 Annex VIII)

GMDN KODU / GMDN CODE : 12235

TEMEL ÜSÜDÜ / BASIC ÜSÜDÜ : 26836422052366N

UYGUNLUK DEĞ. ROTASI / CONF. ASSESSMENT ROUTE : Ek 8 + Ek 9 / ANNEX 8 + ANNEX 9

Bu belge ile yukarıda bahsi geçen ürünün Tıbbi Cihazlar Regülasyonu'na (AB) 2017/745, uygun olduğu beyan edilir. Bu beyan destekleyici belgelerin bulunması firmamız açısından mutabakata edilmiştir. Bu Üygunluk Beyanı, Ek IV'ün gerektirdiklerine yerine getirilmesi temininde düzenlenmiştir. Tıbbi Cihaz Yönetmeliği (AB) 2017/745 ile.

We hereby declare that the above-mentioned products meet the provisions of the medical devices regulation (EU) 2017/745. All supporting documentation is retained under the premises of the manufacturer. This Declaration of Conformity is issued on the basis of fulfillment the requirements of Annex IV of the Medical Device Regulation (EU) 2017/745 with:

UYGULANAN STANDARTLAR / STANDARDS APPLIED : EN 13488:2016, EN ISO 14971: 2019, EN 11135-1: 2014, TS EN ISO 15223-1: 2021, TS EN ISO 20417: 2021, EN ISO 14155: 2020

CE MARKALAMA TARİHİ / START OF CE MARKING DATE (İMZALANDIĞI YER, TARİH YERİ, DATE OF ISSUE) : 17.01.2022 / İSTANBUL, 17.01.2022 GENEL MÜDÜR

(AB) 2017/745 UYGUNLUKBEYANI(EK-IV)
(EU) 2017/745 DECLARATION OF CONFORMITY(ANNEX-IV)

ÜRETİCİ ADI / MANUFACTURER NAME : BLACKGOLD MEDİKAL SAĞLIK ÜRÜNLERİ PAZARLAMA İMALAT SAN. İÇ VE DİŞ TIC. LTD. ŞTİ.

ADRES / ADDRESS : KARTALTEPE MAH. ALPAY İZET SOK. NO:8 D:3.PK:34145 BAĞIRKÖY / İSTANBUL

TİBBİ CİHAZIN ADI / DEVICE NAME : SAÇ ÖN HAT İZARETLEME ÇİHAZI / HAIR FRONT LINE MARKING LIGHT

ÜRÜN SINIFI / PRODUCT CLASS : SINIF I (Ek 8 Kurul 1'e göre) / CLASS I (according to rule 1 Annex VIII)

GMDN KODU / GMDN CODE : 12282

TEMEL ÜSÜDÜ / BASIC ÜSÜDÜ : 26836422052368N

UYGUNLUK DEĞ. ROTASI / CONF. ASSESSMENT ROUTE : Ek 8 + Ek 9 / ANNEX 8 + ANNEX 9

Bu belge ile yukarıda bahsi geçen ürünün Tıbbi Cihazlar Regülasyonu'na (AB) 2017/745, uygun olduğu beyan edilir. Bu beyan destekleyici belgelerin bulunması firmamız açısından mutabakata edilmiştir. Bu Üygunluk Beyanı, Ek IV'ün gerektirdiklerine yerine getirilmesi temininde düzenlenmiştir. Tıbbi Cihaz Yönetmeliği (AB) 2017/745 ile.

We hereby declare that the above-mentioned products meet the provisions of the medical devices regulation (EU) 2017/745. All supporting documentation is retained under the premises of the manufacturer. This Declaration of Conformity is issued on the basis of fulfillment the requirements of Annex IV of the Medical Device Regulation (EU) 2017/745 with:

UYGULANAN STANDARTLAR / STANDARDS APPLIED : EN 13488:2016, EN ISO 14971: 2019, EN 11135-1: 2014, TS EN ISO 15223-1: 2021, TS EN ISO 20417: 2021, EN ISO 14155: 2020

CE MARKALAMA TARİHİ / START OF CE MARKING DATE (İMZALANDIĞI YER, TARİH YERİ, DATE OF ISSUE) : 17.01.2022 / İSTANBUL, 17.01.2022 GENEL MÜDÜR

(AB) 2017/745 UYGUNLUKBEYANI(EK-IV)
(EU) 2017/745 DECLARATION OF CONFORMITY(ANNEX-IV)

ÜRETİCİ ADI / MANUFACTURER NAME : BLACKGOLD MEDİKAL SAĞLIK ÜRÜNLERİ PAZARLAMA İMALAT SAN. İÇ VE DİŞ TIC. LTD. ŞTİ.

ADRES / ADDRESS : KARTALTEPE MAH. ALPAY İZET SOK. NO:8 D:3.PK:34145 BAĞIRKÖY / İSTANBUL

TİBBİ CİHAZIN ADI / DEVICE NAME : Penekt

ÜRÜN SINIFI / PRODUCT CLASS : SINIF I (Ek 8 Kurul 1'e göre) / CLASS I (according to rule 1 Annex VIII)

GMDN KODU / GMDN CODE : 38082

TEMEL ÜSÜDÜ / BASIC ÜSÜDÜ : 26836422052369E

UYGUNLUK DEĞ. ROTASI / CONF. ASSESSMENT ROUTE : Ek 8 + Ek 9 / ANNEX 8 + ANNEX 9

Bu belge ile yukarıda bahsi geçen ürünün Tıbbi Cihazlar Regülasyonu'na (AB) 2017/745, uygun olduğu beyan edilir. Bu beyan destekleyici belgelerin bulunması firmamız açısından mutabakata edilmiştir. Bu Üygunluk Beyanı, Ek IV'ün gerektirdiklerine yerine getirilmesi temininde düzenlenmiştir. Tıbbi Cihaz Yönetmeliği (AB) 2017/745 ile.

We hereby declare that the above-mentioned products meet the provisions of the medical devices regulation (EU) 2017/745. All supporting documentation is retained under the premises of the manufacturer. This Declaration of Conformity is issued on the basis of fulfillment the requirements of Annex IV of the Medical Device Regulation (EU) 2017/745 with:

UYGULANAN STANDARTLAR / STANDARDS APPLIED : EN 13488:2016, EN ISO 14971: 2019, EN 11135-1: 2014, TS EN ISO 15223-1: 2021, TS EN ISO 20417: 2021, EN ISO 14155: 2020

CE MARKALAMA TARİHİ / START OF CE MARKING DATE (İMZALANDIĞI YER, TARİH YERİ, DATE OF ISSUE) : 17.01.2022 / İSTANBUL, 17.01.2022 GENEL MÜDÜR

(AB) 2017/745 UYGUNLUKBEYANI(EK-IV)
(EU) 2017/745 DECLARATION OF CONFORMITY(ANNEX-IV)

ÜRETİCİ ADI / MANUFACTURER NAME : BLACKGOLD MEDİKAL SAĞLIK ÜRÜNLERİ PAZARLAMA İMALAT SAN. İÇ VE DİŞ TIC. LTD. ŞTİ.

ADRES / ADDRESS : KARTALTEPE MAH. ALPAY İZET SOK. NO:8 D:3.PK:34145 BAĞIRKÖY / İSTANBUL

TİBBİ CİHAZIN ADI / DEVICE NAME : DERMOLJET BASINÇLI PÜSKÜRTME CİHAZI / DERMOLJET PRESSURE SPRAY DEVICE

ÜRÜN SINIFI / PRODUCT CLASS : SINIF I (Ek 8 Kurul 1'e göre) / CLASS I (according to rule 1 Annex VIII)

GMDN KODU / GMDN CODE : 3994

TEMEL ÜSÜDÜ / BASIC ÜSÜDÜ : 26836422052369R

UYGUNLUK DEĞ. ROTASI / CONF. ASSESSMENT ROUTE : Ek 8 + Ek 9 / ANNEX 8 + ANNEX 9

Bu belge ile yukarıda bahsi geçen ürünün Tıbbi Cihazlar Regülasyonu'na (AB) 2017/745, uygun olduğu beyan edilir. Bu beyan destekleyici belgelerin bulunması firmamız açısından mutabakata edilmiştir. Bu Üygunluk Beyanı, Ek IV'ün gerektirdiklerine yerine getirilmesi temininde düzenlenmiştir. Tıbbi Cihaz Yönetmeliği (AB) 2017/745 ile.

We hereby declare that the above-mentioned products meet the provisions of the medical devices regulation (EU) 2017/745. All supporting documentation is retained under the premises of the manufacturer. This Declaration of Conformity is issued on the basis of fulfillment the requirements of Annex IV of the Medical Device Regulation (EU) 2017/745 with:

UYGULANAN STANDARTLAR / STANDARDS APPLIED : EN 13488:2016, EN ISO 14971: 2019, EN 11135-1: 2014, TS EN ISO 15223-1: 2021, TS EN ISO 20417: 2021, EN ISO 14155: 2020

CE MARKALAMA TARİHİ / START OF CE MARKING DATE (İMZALANDIĞI YER, TARİH YERİ, DATE OF ISSUE) : 17.01.2022 / İSTANBUL, 17.01.2022 GENEL MÜDÜR

(AB) 2017/745 UYGUNLUKBEYANI(EK-IV)
(EU) 2017/745 DECLARATION OF CONFORMITY(ANNEX-IV)

ÜRETİCİ ADI / MANUFACTURER NAME : BLACKGOLD MEDİKAL SAĞLIK ÜRÜNLERİ PAZARLAMA İMALAT SAN. İÇ VE DİŞ TIC. LTD. ŞTİ.

ADRES / ADDRESS : KARTALTEPE MAH. ALPAY İZET SOK. NO:8 D:3.PK:34145 BAĞIRKÖY / İSTANBUL

TİBBİ CİHAZIN ADI / DEVICE NAME : HAIR DERMIO LASER / BULB FOR LIGHT SOURCE

ÜRÜN SINIFI / PRODUCT CLASS : SINIF I (Ek 8 Kurul 1'e göre) / CLASS I (according to rule 1 Annex VIII)

GMDN KODU / GMDN CODE : 32241

TEMEL ÜSÜDÜ / BASIC ÜSÜDÜ : 26836422052369E

UYGUNLUK DEĞ. ROTASI / CONF. ASSESSMENT ROUTE : Ek 8 + Ek 9 / ANNEX 8 + ANNEX 9

Bu belge ile yukarıda bahsi geçen ürünün Tıbbi Cihazlar Regülasyonu'na (AB) 2017/745, uygun olduğu beyan edilir. Bu beyan destekleyici belgelerin bulunması firmamız açısından mutabakata edilmiştir. Bu Üygunluk Beyanı, Ek IV'ün gerektirdiklerine yerine getirilmesi temininde düzenlenmiştir. Tıbbi Cihaz Yönetmeliği (AB) 2017/745 ile.

We hereby declare that the above-mentioned products meet the provisions of the medical devices regulation (EU) 2017/745. All supporting documentation is retained under the premises of the manufacturer. This Declaration of Conformity is issued on the basis of fulfillment the requirements of Annex IV of the Medical Device Regulation (EU) 2017/745 with:

UYGULANAN STANDARTLAR / STANDARDS APPLIED : EN 13488:2016, EN ISO 14971: 2019, EN 11135-1: 2014, TS EN ISO 15223-1: 2021, TS EN ISO 20417: 2021, EN ISO 14155: 2020

CE MARKALAMA TARİHİ / START OF CE MARKING DATE (İMZALANDIĞI YER, TARİH YERİ, DATE OF ISSUE) : 17.01.2022 / İSTANBUL, 17.01.2022 GENEL MÜDÜR

(AB) 2017/745 UYGUNLUKBEYANI(EK-IV)
(EU) 2017/745 DECLARATION OF CONFORMITY(ANNEX-IV)

ÜRETİCİ ADI / MANUFACTURER NAME : BLACKGOLD MEDİKAL SAĞLIK ÜRÜNLERİ PAZARLAMA İMALAT SAN. İÇ VE DİŞ TIC. LTD. ŞTİ.

ADRES / ADDRESS : KARTALTEPE MAH. ALPAY İZET SOK. NO:8 D:3.PK:34145 BAĞIRKÖY / İSTANBUL

TİBBİ CİHAZIN ADI / DEVICE NAME : Ice Craft Unit

ÜRÜN SINIFI / PRODUCT CLASS : SINIF I (Ek 8 Kurul 1'e göre) / CLASS I (according to rule 1 Annex VIII)

GMDN KODU / GMDN CODE : 8680

TEMEL ÜSÜDÜ / BASIC ÜSÜDÜ : 26836422052311V

UYGUNLUK DEĞ. ROTASI / CONF. ASSESSMENT ROUTE : Ek 8 + Ek 9 / ANNEX 8 + ANNEX 9

Bu belge ile yukarıda bahsi geçen ürünün Tıbbi Cihazlar Regülasyonu'na (AB) 2017/745, uygun olduğu beyan edilir. Bu beyan destekleyici belgelerin bulunması firmamız açısından mutabakata edilmiştir. Bu Üygunluk Beyanı, Ek IV'ün gerektirdiklerine yerine getirilmesi temininde düzenlenmiştir. Tıbbi Cihaz Yönetmeliği (AB) 2017/745 ile.

We hereby declare that the above-mentioned products meet the provisions of the medical devices regulation (EU) 2017/745. All supporting documentation is retained under the premises of the manufacturer. This Declaration of Conformity is issued on the basis of fulfillment the requirements of Annex IV of the Medical Device Regulation (EU) 2017/745 with:

UYGULANAN STANDARTLAR / STANDARDS APPLIED : EN 13488:2016, EN ISO 14971: 2019, EN 11135-1: 2014, TS EN ISO 15223-1: 2021, TS EN ISO 20417: 2021, EN ISO 14155: 2020

CE MARKALAMA TARİHİ / START OF CE MARKING DATE (İMZALANDIĞI YER, TARİH YERİ, DATE OF ISSUE) : 17.01.2022 / İSTANBUL, 17.01.2022 GENEL MÜDÜR

(AB) 2017/745 UYGUNLUKBEYANI(EK-IV)
(EU) 2017/745 DECLARATION OF CONFORMITY(ANNEX-IV)

ÜRETİCİ ADI / MANUFACTURER NAME : BLACKGOLD MEDİKAL SAĞLIK ÜRÜNLERİ PAZARLAMA İMALAT SAN. İÇ VE DİŞ TIC. LTD. ŞTİ.

ADRES / ADDRESS : KARTALTEPE MAH. ALPAY İZET SOK. NO:8 D:3.PK:34145 BAĞIRKÖY / İSTANBUL

TİBBİ CİHAZIN ADI / DEVICE NAME : Fua Punch

ÜRÜN SINIFI / PRODUCT CLASS : SINIF I (Ek 8 Kurul 1'e göre) / CLASS I (according to rule 1 Annex VIII)

GMDN KODU / GMDN CODE : 3628

TEMEL ÜSÜDÜ / BASIC ÜSÜDÜ : 26836422052364E

UYGUNLUK DEĞ. ROTASI / CONF. ASSESSMENT ROUTE : Ek 8 + Ek 9 / ANNEX 8 + ANNEX 9

Bu belge ile yukarıda bahsi geçen ürünün Tıbbi Cihazlar Regülasyonu'na (AB) 2017/745, uygun olduğu beyan edilir. Bu beyan destekleyici belgelerin bulunması firmamız açısından mutabakata edilmiştir. Bu Üygunluk Beyanı, Ek IV'ün gerektirdiklerine yerine getirilmesi temininde düzenlenmiştir. Tıbbi Cihaz Yönetmeliği (AB) 2017/745 ile.

We hereby declare that the above-mentioned products meet the provisions of the medical devices regulation (EU) 2017/745. All supporting documentation is retained under the premises of the manufacturer. This Declaration of Conformity is issued on the basis of fulfillment the requirements of Annex IV of the Medical Device Regulation (EU) 2017/745 with:

UYGULANAN STANDARTLAR / STANDARDS APPLIED : EN 13488:2016, EN ISO 14971: 2019, EN 11135-1: 2014, TS EN ISO 15223-1: 2021, TS EN ISO 20417: 2021, EN ISO 14155: 2020

CE MARKALAMA TARİHİ / START OF CE MARKING DATE (İMZALANDIĞI YER, TARİH YERİ, DATE OF ISSUE) : 17.01.2022 / İSTANBUL, 17.01.2022 GENEL MÜDÜR

CE

EC Declaration of Conformity

We hereby BLACKGOLD MEDİKAL SAĞLIK ÜRÜNLERİ PAZARLAMA İMALAT SAN. İÇ VE DİŞ TIC. LTD. ŞTİ. declare that, the following described product is our defined version complies with the appropriate basic safety and health requirements of the Medical Device Directive 93/42/EEC (Class I Annex I ADR22) based on its design and work, as brought into circulation by us. In case of alteration of the product, not agreed upon by us, this declaration will lose its validity.

Factory : ADNARI KAHVECİ MAK. BRATA CAD. 15 64 REYHANLIKÖY / İSTANBUL

Description of Product : FUE PUNCH (FUE) DERMIO LASER FIBER OPTIC (FUE) LED LAMP, ICE CRAFT IMPRINT PEN, ICE CRAFT IMPRINT PEN NIBS

Trade Mark : **blackgold**

Type of Product : MEDICAL

Applicable Directives : 1519/2006 Medical Device Directive

Applicable Harmonized Standards : EN ISO 14971: 2019, TS EN ISO 15223-1: 2021, EN ISO 14155: 2020, TS EN 1562:2012

RIS : **Medical product** : MEDICAL Device : **GMDN** : 26212 : **Fue Punch** : G-1,2,3,202 : **DR** : 21155

Title of Signatory : ÖZKAN KISA

Date/Authorized Signature : _____

Company Stamp : _____

Date of registration : 18.12.2019

Date of expiry : 3 YILAR

Not: Any sign change in design or composition of the product is strictly prohibited unless made by us and stated in writing.



**Düz Fue Motorize
Punch**

- يتم استخدام الفولاذ الألماني من الدرجة الأولى.
- تتوفر قياسات مختلفة للقطر والطول. مسجل لدى UBB، ومعتمد من وزارة الصحة، ويقدم جراحة طفيفة التوغل.
- يضمن هيكله ذو الطرف الحاد الحد الأدنى من الحساسية في الأنسجة، كما يضمن إزالة بصيلات الكسب غير المشروع بسهولة بأكثر الطرق حساسية ودون إتلافها.



ÖLÇÜ	2,5 mm	3 mm	3,5 mm	4 mm	5 mm
6	D625	D63	D635	D64	D65
0.6-5	D6525	D653	D6535	D654	D655
0.7	D725	D73	D735	D74	D75
0.7,5	D7525	D753	D7535	D754	D755
0.8	D825	D83	D835	D84	D85
0.8,5	D8525	D853	D8535	D854	D855
0.9	D925	D93	D935	D94	D95
0.9,5	D9525	D953	D9535	D954	D955
1	D125	D13	D135	D14	D15
1,1	D1125	D113	D1135	D114	D115
1,2	D1225	D123	D1235	D124	D125
1,3	D1325	D133	D1335	D134	D135

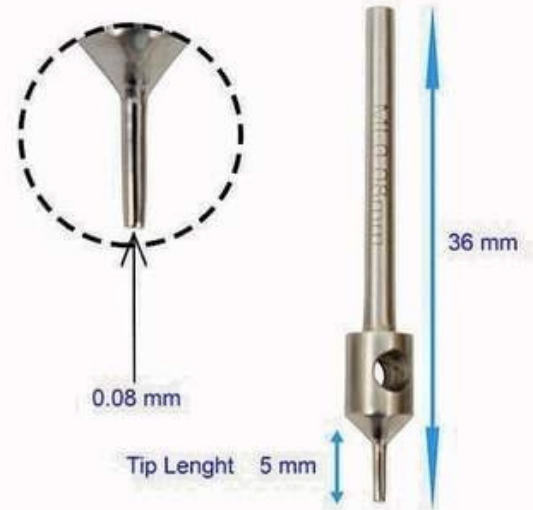



TIRTIKLI / YILDIZ Fue Motorize Punch

- يتم استخدام الفولاذ الألماني من الدرجة الأولى.
- تتوفر نماذج ذات 6 مسننات و 8 مسننات، كما تتوفر مسنن الأوراق ومسنن المنشار، كما تتوفر أبعاد مختلفة للقطر والطول. مسجل لدى UBB، ومعتمد من وزارة الصحة، ويقدم جراحة طفيفة التوغل
- يضمن هيكله ذو الطرف الحاد الحد الأدنى من الحساسية في الأنسجة، كما يضمن إزالة بصيالات الكسب غير المشروع بسهولة بأكثر الطرق حساسية ودون إتلافها.

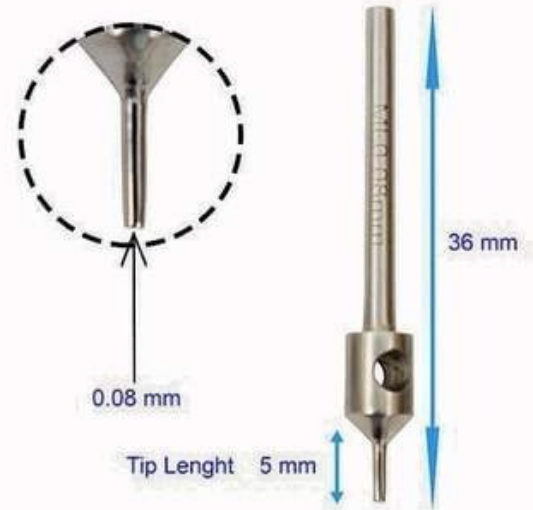

ÖLÇÜ	2,5 mm	3 mm	3,5 mm	4 mm	5 mm
6	T625	T63	T635	T64	T65
0.6-5	T6525	T653	T6535	T654	T655
0.7	T725	T73	D735	T74	T75
0.7,5	T7525	T753	T7535	T754	T755
0.8	T825	T83	T835	T84	T85
0.8,5	T8525	T853	T8535	T854	T855
0.9	T925	T93	T935	T94	T95
0.9,5	T9525	T953	T9535	T954	T955
1	T125	T13	T135	T14	T15
1,1	T1125	T113	T1135	T114	T115
1,2	T1225	T123	T1235	T124	T125
1,3	T1325	T133	T1335	T134	T135



Fue Punch Motorize (آمن للغاية) XS



- يتم استخدام الفولاذ الألماني من الدرجة الأولى.
- إنه نموذج ذو طرف منحنى أكثر للخارج، وتتوفر قياسات مختلفة للقطر والطول. مسجل لدى UBB، ومعتمد من وزارة الصحة، ويقدم جراحة طفيفة التوغل.
- يتضمن هيكله ذو الطرف الحاد الحد الأدنى من الحساسية في الأنسجة، كما يتضمن إزالة بصيلات الكسب غير المشروع بسهولة بأكثر الطرق حساسية ودون إتلافها.

ÖLÇÜ	2,5 mm	3 mm	3,5 mm	4 mm	5 mm
6	XS625	XS63	XS635	XS64	XS65
0.6-5	XS6525	XS653	XS6535	XS654	XS655
0.7	XS725	XS73	XS735	XS74	XS75
0.7,5	XS7525	XS753	XS7535	XS754	XS755
0.8	XS825	XS83	XS835	XS84	XS85
0.8,5	XS8525	XS853	XS8535	XS854	XS855
0.9	XS925	XS93	XS935	XS94	XS95
0.9,5	XS9525	XS953	XS9535	XS954	XS955
1	XS125	XS13	XS135	XS14	XS15
1,1	XS1125	XS113	XS1135	XS114	XS115
1,2	XS1225	XS123	XS1235	XS124	XS125
1,3	XS1325	XS133	XS1335	XS134	XS135



ماكينة Fue Punch بمحركات للشعر

الطويل

- يتم استخدام الفولاذ الألماني من الدرجة الأولى.
- الطرف مصنوع خصيصًا بأخاديد لمنع تكسر الشعر الطويل.
- تتوفر قياسات مختلفة للقطر والطول. مسجل لدى UBB، ومعتمد من وزارة الصحة، ويقدم جراحة طفيفة التوغل.
- يضمن هيكله ذو الطرف الحاد الحد الأدنى من الحساسية في الأنسجة، كما يضمن إزالة بصيلات الكسب غير المشروع بسهولة بأكثر الطرق حساسية ودون إتلافها.



ÖLÇÜ	2,5 mm	3 mm	3,5 mm	4 mm	5 mm
6	US625	US63	US635	US64	US65
0.6-5	US6525	US653	US6535	US654	US655
0.7	US725	US73	US735	US74	US75
0.7,5	US7525	US753	US7535	US754	US755
0.8	US825	US83	US835	US84	US85
0.8,5	US8525	US853	US8535	US854	US855
0.9	US925	US93	US935	US94	US95
0.9,5	US9525	US953	US9535	US954	US955
1	US125	US13	US135	US14	US15
1,1	US1125	US113	US1135	US114	US115
1,2	US1225	US123	US1235	US124	US125
1,3	US1325	US133	US1335	US134	US135





كومبي 25 قبضة مزدوجة

1 قبضة قياسية
1 قبضة معدنية دوران
يمين يسار 35000
دورة في الدقيقة
متوافق مع 110 - 220
واط



قبضة مزدوجة

استخدام مريح
قبضة خفيفة قبضة
صامتة استبدال
قبضة اليد



BLACK and GOLD®
— MEDIKAL —



BLACK and GOLD®
— MEDIKAL —

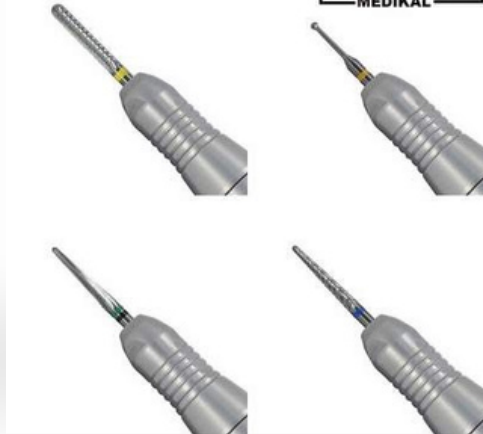

كومبي 25

قبضة معدنية لا تتسرب، تدوم طويلاً،
سهلة الاستخدام، مقبض يد يناسب اليد،
هادئ للغاية وخفيف الوزن
فهو يسمح لك باستخراج جذور طعم
صحية ولا بتعبك.





Marathon H37 L

قبضة قياسية
35000 دورة في الدقيقة دوران
يمين - يسار يعمل بالفحم، مبرد
بالهواء
إمكانية التحكم باليد والقدم
متوافقة مع 110 - 220 واط

ح 37
ل

اللون: رمادي المنشأ: كوريا
الوزن: 236 جرام
التبريد: نظام تبريد الهواء
بالفحم

BLACK and GOLD®
MEDİKAL



BLACK and GOLD®
MEDİKAL



ماراثون ح 37 لتر

إمكانية التحكم باليد والقدم
35000 دورة في الدقيقة سرعة
دوران قابلة للتعديل دورة
العمل اليمنى واليسرى



قوي 210

قبضة قياسية
35000 دورة في الدقيقة دوران
يمين - يسار يعمل بالفحم، مبرد
بالهواء
إمكانية التحكم باليد والقدم
متوافقة مع 110 - 220 واط

قوي 210

اللون: أبيض المنشأ: كوريا
الوزن: 236 جرام
التبريد: نظام تبريد الهواء
بالفحم

BLACK and GOLD®
—MEDIKAL—



قوي 210

إمكانية التحكم باليد والقدم
35000 دورة في الدقيقة سرعة
دوران قابلة للتعديل دورة
العمل اليمنى واليسرى





مرافقة 2 برو SH20N

قبضة مع طرف معدني
35000 دورة في الدقيقة دوران
يمين - يسار مبرد بالهواء
إمكانية التحكم باليد والقدم
متوافقة مع 110 - 220 واط

SH20N

اللون: أبيض المنشأ: كوريا
الوزن: 190 جرام التبريد:
تبريد الهواء



Complete set

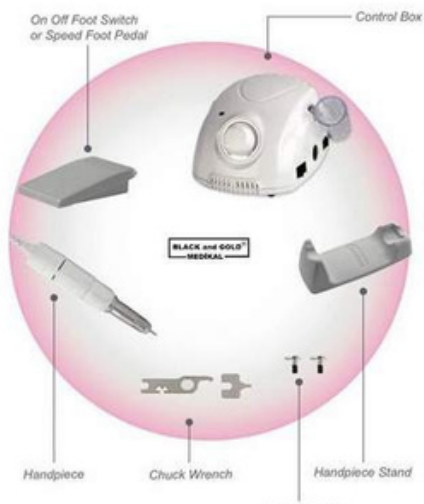

بطل SH20N

إمكانية التحكم باليد والقدم
35000 دورة في الدقيقة سرعة
دوران قابلة للتعديل دورة
العمل اليمنى واليسرى



أسود جري

كود: **MBOX.BLCK-GRI**

قبضة مع طرف معدني
30000 دورة في الدقيقة دوران
يمين - يسار مبرد بالهواء
إمكانية التحكم باليد والقدم
متوافقة مع 220 - 110 واط

أسود جري

كود: **MBOX.BLCK-SYH**

قبضة ذات طرف قياسي 35000
دورة في الدقيقة دوران يميناً
يساراً مبردة بالهواء
إمكانية التحكم باليد والقدم
متوافقة مع 220 - 110 واط



أسود أزرق

الكود: **MBOX.BLCK-MV**

قبضة ذات طرف قياسي 35000
دورة في الدقيقة دوران يميناً
يساراً مبردة بالهواء
إمكانية التحكم باليد والقدم
متوافقة مع 220 - 110 واط





أسود أحمر

الكود: **MBOX.BLCK-KRMZ**

قبضة مع طرف معدني
30000 دورة في الدقيقة دوران
يمين - يسار مبرد بالهواء
إمكانية التحكم باليد والقدم
متوافقة مع 220 - 110 واط

بياسيمين معدني أسود

كود: **MBOX.BLCK-MTL**

قبضة ذات طرف قياسي 30000
دورة في الدقيقة دوران يميناً
يساراً مبردة بالهواء
إمكانية التحكم باليد والقدم
متوافقة مع 220 - 110 واط



مقبض أزرق أسود

كود: **MBOX.BLCK-MV-01**

قبضة ذات طرف قياسي 35000
دورة في الدقيقة دوران يميناً
يساراً مبردة بالهواء
إمكانية التحكم باليد والقدم
متوافقة مع 220 - 110 واط



إم بوكس كور

الكود: م بوكس

قبضة مع طرف معدني
35000 دورة في الدقيقة دوران
يمين - يسار مبرد بالهواء
إمكانية التحكم باليد والقدم،
حساسية مريحة لقبضة اليد،
متوافقة مع 220 - 110 واط



ام بوكس ميتال بياسيمن

اللون: أبيض - أزرق - أحمر - أسود
المنشأ: كوريا
الوزن: 170 جرام التبريد: تبريد الهواء



الكود: MBOXM



إم بوكس - كوريا

إمكانية التحكم باليد والقدم
35000 دورة في الدقيقة سرعة
دوران قابلة للتعديل دورة
العمل اليمنى واليسرى



أبيض + أزرق + أحمر + أسود

الكود: MBOX.B MBOXM MBOXK MBOXS



K38

Portable type
Digital speed window

MH20

Max. 30,000rpm
130g

محرك Fue Micro المحمول
القابل لإعادة الشحن

KOD: MH 20 K38

قبضة ذات طرف معدني
35000 دورة في الدقيقة
دوران لليمين واليسار
ما يصل إلى 6 ساعات من
الاستخدام مع الشحن
الكامل
اتصال حزام العرض
الرقمي
متوافق مع 110 - 220
واط

محرك صغير محمول قابل لإعادة الشحن

اللون: أبيض - أخضر - أحمر - أسود
المنشأ: كوريا
الوزن: 170 جرام التبريد: تبريد
الهواء



محرك فوي الصغير المحمول

س



الكود: MMRJ-01

مؤشر العرض الرقمي
35000 دورة في الدقيقة سرعة
دوران قابلة للتعديل دورة
العمل اليمنى واليسرى





محرك FUE MIKRO الرقمي باللون
الأسود والذهبي

الكود: BLCK-01 د

قبضة مع طرف معدني
35000 دورة في الدقيقة مؤشر
العرض الرقمي للدوران من
اليمين إلى اليسار
قبضة 190 جرام
إمكانية التحكم باليد والقدم
متوافقة مع 110 - 220 واط

محرك FUE MIKRO الرقمي
باللون الأسود والذهبي

اللون: أبيض المنشأ: كوريا
الوزن: 190 جرام
التبريد: لوحة رقمية لتبريد
الهواء



محرك FUE MIKRO الرقمي
باللون الأسود والذهبي

احترافي
لقد كان مايكرو
موتور





كود: OSLSYN-D.01



محرك شيروبرو بلس أوسيلاسيونلو فيو مايكرو

المحرك الصغير الأكثر احترافاً المعروف
Chiropro Plus ب
50000 دورة في الدقيقة دوران يمين -
يسار - دوران 360 درجة للأمام والخلف
وهو الأفضل للحصول على جذور شعر
طويلة. خيارات الرأس متعددة

محرك شيروبرو بلس أوسيلاسيونلو فيو مايكرو

كابل قابل للتعقيم
ومجموعة قبضة

مجموعة احترافية
جراحية



محرك شيروبرو بلس أوسيلاسيونلو فيو مايكرو

يوفر الفرصة لغسل منطقة
العمل بالسائل - المصل





BLACK AND GOLD
MEDICAL



ماراثون - قوي
قبضة عالمية مع مدخل 3 ذبابيس، مقبس
دائري، متوافق مع جميع المحركات

35000 دورة في الدقيقة دوران

يمين ويسار

فحم مبرد بالهواء موديل 260
غرام

قبضة بديلة ذات حجم
عالمي

موديل ح 37 لتر



marathon

موديل ح 37
لتر

اللون: أسود - أزرق





BLACK and GOLD®
MEDICAL

د 30 بياسمن



- Dimensions : L129 x Ø22 (mm)
- Speed : 0 - 30,000 rpm
- Max. Torque : 2.9 Ncm
- Weight : 143g
- Cord length : 1.5m

الكود: **Y.PYSMN.M-01**

35000 دورة في الدقيقة دوران
يمين ويسار
فحم مبرد بالهواء موديل 260
غرام

د 30 بياسمن



د 30 بياسمن

رمادي اللون



نصيحة قبضة
قابلة للتعقيم



40000 دورة في الدقيقة دوران
يمين ويسار
فحم مبرد بالهواء موديل 95
غرام



طرف قبضة
معدنية معقمة
قابلة للتعقيم

اللون: جير



كابل القبضة القابلة للتعقيم



40000 دورة في الدقيقة دوران
يمين ويسار
فحم مبرد بالهواء موديل 95
غرام



كابل القبضة القابلة للتعقيم



اللون: جير



مؤسسة ن 30



الكود:

YP.N30

30000 دورة في الدقيقة دوران
يمين يسار مبرد بالهواء
160 جرام+
متوافق مع جميع المحركات ذات
المدخلات العالمية



مقبض بديل أسود
من **NBOX** باللون
الأحمر

كود: **YP.MBOX-BLACK.KRMZ**

30000 دورة في الدقيقة دوران
يمين يسار مبرد بالهواء
160 جرام+
متوافق مع جميع المحركات ذات
المدخلات العالمية



NBOX BLACK
YEDEK PYASEMEN
SIYAH

كود: **YP.MBOX-BLACK.SYH**

30000 دورة في الدقيقة دوران
يسار ويمين تبريد الهواء
160 جرام+
متوافق مع جميع المحركات ذات
المدخلات العالمية





فكر في الأمر

ملقط استرجاع واستخراج الكسب غير المشروع من السلسلة الذهبية يمكن إنتاج هيكل النقر تلميحًا خصيصًا. وهي مصممة بحيث لا تلحق الضرر ببصيلات الكسب غير المشروع.



الأسود والذهبي توبلما بينسيتي



Gold Serisi Toplama Penseti Size Tablosu

UÇ	AÇI			
	40°	45°	50°	55°
4 mm	TP440	TP445	TP450	TP455
5 mm	TP540	TP545	TP550	TP555
6mm	TP640	TP645	TP650	TP655
7mm	TP640	TP645	TP750	TP755

استخراج الذهب



DHI - وضع قلم تشوي / وضع القلم



سلسلة Gold Series DHI PEN SERIES
FORCET تسمح بإدخال الكسب غير
المشروع بسهولة في القلم.
فهو يوفر سهولة الاستخدام بفضل قبضته
المريحة ولا يتعب اليد.



UÇ	AÇI			
	40°	45°	50°	55°
4 mm	TP440	TP445	TP450	TP455
5 mm	TP540	TP545	TP550	TP555
6mm	TP640	TP645	TP650	TP655
7mm	TP640	TP645	TP750	TP755



مجموعة أقلام
Dhi زرع
الذهبية /
ملقط الإدخال



ملقط زرع الذهب

ملقط زرع السلسلة الذهبية
الخاص بنا مصنوع بنسبة 100%
من الفولاذ المقاوم للصدأ الطبي،
خيار قبضة طرف شخصي، هيكل
الطرف، طول الطرف
خيارات زاوية الطرف متاحة.
تنتمي ملقط السلسلة الذهبية إلى
علامتنا التجارية.



مراقبة القوات السلسلة الذهبية

- سلسلة ذهبية طول طرف
- زاوية الطرف
- درجة الصلابة: قبضة
- هيكل النصيحة
- لديه خيارات

UÇ			AÇI	
	40°	45°	50°	55°
4 mm	TP440	TP445	TP450	TP455
5 mm	TP540	TP545	TP550	TP555
6mm	TP640	TP645	TP650	TP655
7mm	TP640	TP645	TP750	TP755
EK	YUMŞAK	ORTA	SERT	HARD
EK UÇ	STANDART	İĞNE	TOPUZ	KÜNT





ملقط زرع ذو مقبض ذهبي مثقوب

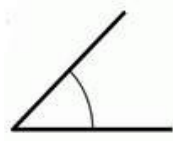
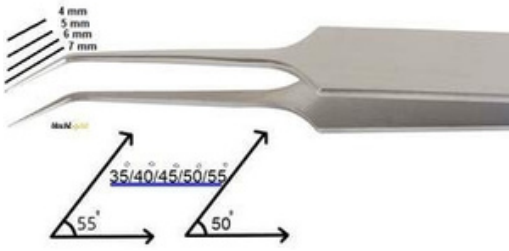

ملقط زرع السلسلة الذهبية الخاص بنا مصنوع بنسبة 100% من الفولاذ المقاوم للصدأ الطبي، خيار قبضة طرف شخصي، هيكل الطرف، طول الطرف خيارات زاوية الطرف متاحة. تنتمي ملقط السلسلة الذهبية إلى علامتنا التجارية.

مراقبة القوى المقبض المثقوب

- سلسلة ذهبية طول طرف زاوية الطرف
- درجة الصلابة: قبضة
- هيكل النصيحة
- لديه خيارات

UÇ			AÇI	
	40°	45°	50°	55°
4 mm	TP440	TP445	TP450	TP455
5 mm	TP540	TP545	TP550	TP555
6mm	TP640	TP645	TP650	TP655
7mm	TP640	TP645	TP750	TP755
EK	YUMŞAK	ORTA	SERT	HARD
EK UÇ	STANDART	İĞNE	TOPUZ	KÜNT





السيراميك النموذجي
ملقط أكتوبر

لدينا ملقط البذر سلسلة السيراميك

مقبض مطلي بالسيراميك؛
لا يسبب التعرق
الاستاتيكية، ومكافحة ساكنة
الطرف المطلي بالذهب لا يلتصق
بالطعم، مما يوفر عملية زرع سهلة
وصحية.

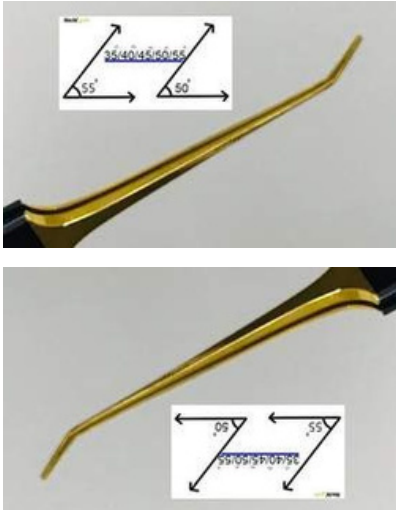

UÇ			AÇI	
	40°	45°	50°	55°
4 mm	TP440	TP445	TP450	TP455
5 mm	TP540	TP545	TP550	TP555
6mm	TP640	TP645	TP650	TP655
7mm	TP640	TP645	TP750	TP755
EK	YUMŞAK	ORTA	SERT	HARD
EK UÇ	STANDART	İĞNE	TOPUZ	KÜNT





نموذج التيتانيوم ملقط أكتوبر

إنه نموذج من التيتانيوم.
إنه أخف وزنا وأكثر متانة.



UÇ	AÇI			
	40°	45°	50°	55°
4 mm	TP440	TP445	TP450	TP455
5 mm	TP540	TP545	TP550	TP555
6mm	TP640	TP645	TP650	TP655
7mm	TP640	TP645	TP750	TP755
EK	YUMŞAK	ORTA	SERT	HARD
EK UÇ	STANDART	İĞNE	TOPUZ	KÜNT

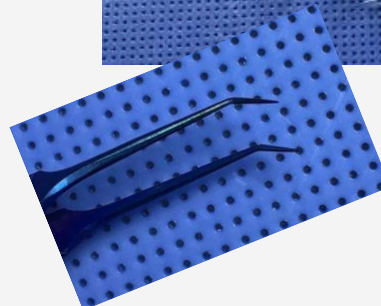
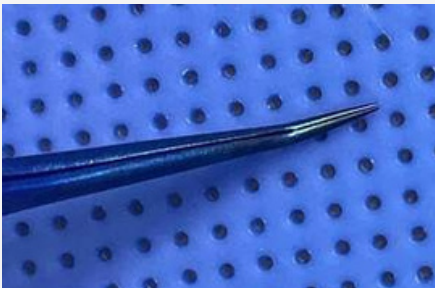



سلسلة ملقط القمر
من التيتانيوم
الرمز: TAP-01

إنها سلسلة من التيتانيوم مناسبة لسنوات عديدة من الاستخدام. يمكن تعقيمها وهو منتج قابل لإعادة الاستخدام طبيًا، ويستخدم للأغراض الشائعة في عمليات الزرع - التجميع - المحاذاة أو وضع قلم دي.



كماشة



الأسود
والذهبي هو
أقلام الرصاص





ملقط صفيـف الذهب

إنها السلسلة الذهبية وهو مصمم لترتيب وفصل البصيلات في ترقيع الجبهة. يتميز ببنية طرفية رفيعة لا تلحق الضرر بالأنسجة، وهو مصنوع من الفولاذ الطبي المقاوم للصدأ بنسبة 100%.

كرسي كنبه

ملقط صفيـف يابره
مستقيمة من سلسلة GOLD



BLACK and GOLD®
MEDIKAL

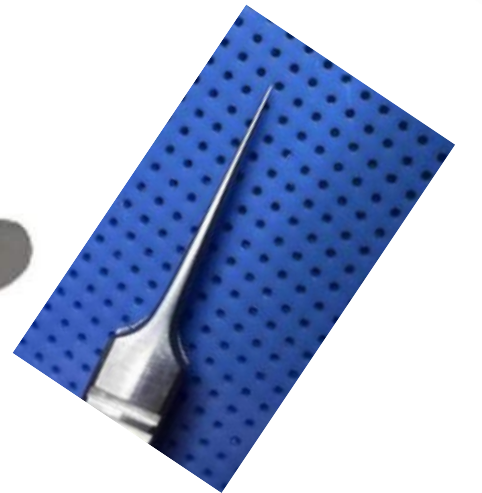

نوع القلم مقبض منزلق

الرمز: STH-K



- إنها سلسلة ذهبية ذات رأس ماسي، لا تنزلق، تحمل شفرات الشرائح بجميع الأحجام. يبلغ طولها 15 سم يزن 50 جرامًا، ويوفر قبضة آمنة بفضل مشبك التثبيت الخاص به، وله طرف ماسي يسمح بالضغط بزاوية، وهو مريح وسهل الاستخدام.

مقبض القفل منزلق

الرمز: STH-DK

- إنها السلسلة الذهبية "يمسك جميع أنواع شفرات الشرائح بإحكام، بما في ذلك الشرائح السميكة، ولا يتركها أبدًا. لديه رأس ذو طرف ماسي. يتم استخدامه في الجراحة التجميلية وجراحة زراعة الشعر. إنه تصميم رائع لأولئك الذين لديهم عادات عمل القبضة الأفقية.



مقبض منزلق قياسي

الكود: STH-SM



- الشفرة المنزلقة ذات الرأس الماسي من السلسلة الذهبية تحمل جميع الأحجام يبلغ طولها من 14 سم إلى 15 سم ولا تنزلق. يستخدم في عمليات الشعر والتجميل وهو مصنوع من الستانلس ستيل الطبي 100%.



BLACK and GOLD®
MEDIKAL

لكمة يدوية ومقبض إبرة

الكود: **MFPH-02**

- إنها سلسلة ذهبية، وهي تحتوي على لكمة عالمية لتسرب الوقود، وتحمل طرف إبرة عالمي مانع للتسرب، ولها رأس ضغط قابل للتعديل، ويتم استخدامها في التطعيم اليدوي وإجراءات الحز اليدوية عن طريق الجلد عن طريق ربط إبرة.
- مقبض مسنن يوفر قبضة سهلة وغير قابلة للانزلاق وهو مصنوع من الفولاذ الطبي المقاوم للصدأ بنسبة 100%

سكين - مقبض إبرة

الكود: **MFPH-01**

- جسم من الألومنيوم، رأس ضغط قابل للتعديل، رأس ضغط بأربعة زوايا، مادة طبية مقاومة للصدأ
- يتم استخدامه في الإجراءات التي تتم عن طريق الإمساك بإبرة وسكين، ومن مجالات الاستخدام الرئيسية زراعة الشعر - الوشم - الحز عن طريق الجلد والجراحة التجميلية.



مقبض بيستور أنا

الكود: **BSTR-15**

- فولاذ طبي 100%
- وهي متوافقة مع شفرات الميزان ذات الأرقام من 11 إلى 15. ونظرًا لكونها من أنواع الأقلام، فهي توفر عملاً مريحاً للغاية.





حامل الياقوت

حامل الياقوت موديل تيتانيوم
إنه متوافق مع جميع الأرقام وهو
نموذج ذو حجم عالمي



شفرات الياقوت

- شفرات الياقوت هي نماذج أصلية.
- عالمي متوافق مع جميع الأقلام
- قابل للتعقيم - مضاد للحساسية معقم
- الحد الأدنى من صدمة الأنسجة مع
- الحد الأدنى من الشق، والتعافي بشكل
- أسرع بكثير، وأرقام الحجم متاحة
-
-
-
-



مقاس :

1.3 - 1.2 - 1.1 - 1

1.7 - 1.6 - 1.5 - 1.4





SP 90 HAIR TRANSPLANT BLADE

شفرة SP 90 خاصة معقمة



- Safir uç ile aynı uç yapısındadır.
- En keskin 40 derecelik MVR uç açısı ile mevcuttur.
- Paslanmaz tıbbi çeliktir.
- Tüm ürünler tek tek steril pakettir.
- Skar izi bırakmaz.
- Yara iyileşme hızı safir ile aynı özelliğindedir.
- Özel uç yapısı ile doku travması asgaridir.
- Kesi yapısı ile Greftin dokuda tutulumunu hızlandırır.
- Greft yerleştikten sonra çıkma , kayma ,yatma olasılığı asgariye iner.

Kutu İçeriği; 25 Adet



**BLACK and GOLD®
MEDİKAL**



شفرة SP 90 صغيرة

SP 90 HAIR TRANSPLANT BLADE

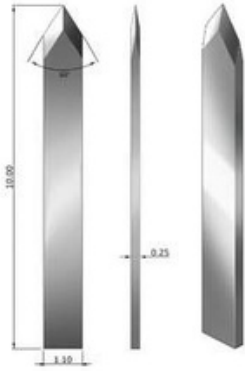

Saç Ekimi Yarıçapı Yapısı

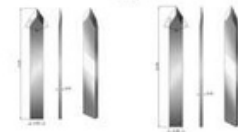

- Safir uç ile aynı uç yapısına sahiptir.
- En keskin 40 derece MVR uç açısı ile mevcuttur.
- Paslanmaz tıbbi çeliktir.
- Tüm ürünler steril olarak tek tek paketlenmiştir.
- Yara izi bırakmaz.
- Yara iyileşme hızı safir ile aynıdır.
- Özel uç yapısı ile doku travması minimaldir.
- Kesi yapısı ile greftin dokuda tutulmasını hızlandırır.
- Greft yerleştirildikten sonra dışarı çıkmayın, Kayma ve yatma olasılığı en aza indirilmiştir.

Kutu İçeriği ; 50 Pieces

**BLACK and GOLD®
MEDİKAL**



شفرات الحز

شرائح مقطوعة مسبقاً

يتمهقوعها بألات خاصة، ناعمة
وحادة تمامًا محتوي العبوة: 25
قطعة



مقاس

- 1,2 1,1 - 1 - 08
1,6 - 1,5 1,4 - 1,3
1,7 -



OKT'nin 10 Avantajı

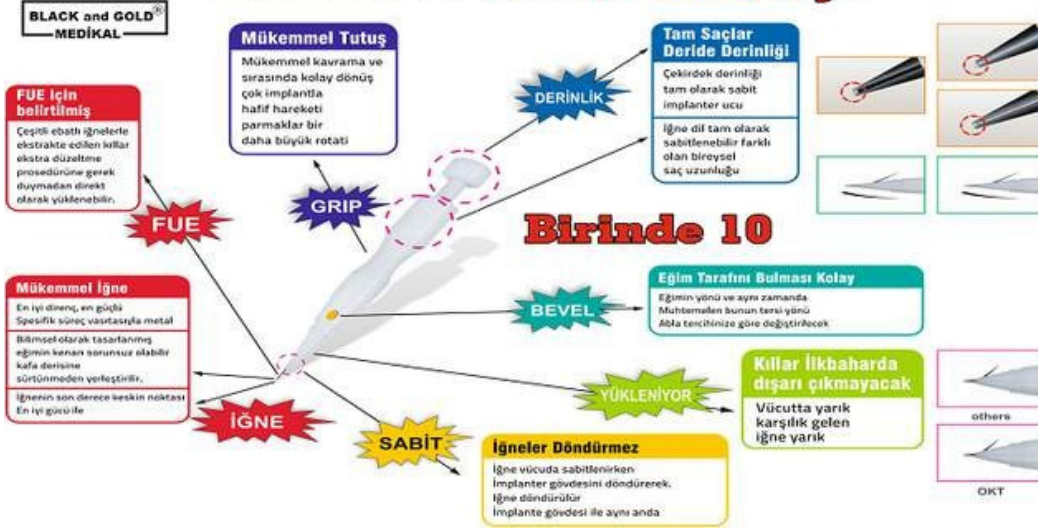

OKT قلم زرع تشوي

- هو قلم طبي لزراعة الشعر
- يستخدم في زراعة الشعر الطبيعي يوقر زراعة أكثر كثافة وتكرارا أسهل في الزرع
- إمكانية التوجيه المباشر أثناء وضع كل جذر وهو منتج قابل للتعقيم وقابل لإعادة الاستخدام الإبر فقط تغيرت لأنها أصبحت مملدة.
- وهي في علب تحتوي على 10 قطع، وتتوفر أعداد مختلفة زراعة الشعر، زراعة اللحية، زراعة الحواجب.

OKT Dhi زرع

يتم ضبطه عن طريق تدوير الدائرة في منطقة مقبض طرف الإبرة. الاستدارة إلى اليسار: تمديد طرف الإبرة، الاستدارة إلى اليمين: تقصير طرف الإبرة



BLACK and GOLD® MEDİKAL



أزرق - 0.9 ملم أحمر -
1.02 ملم

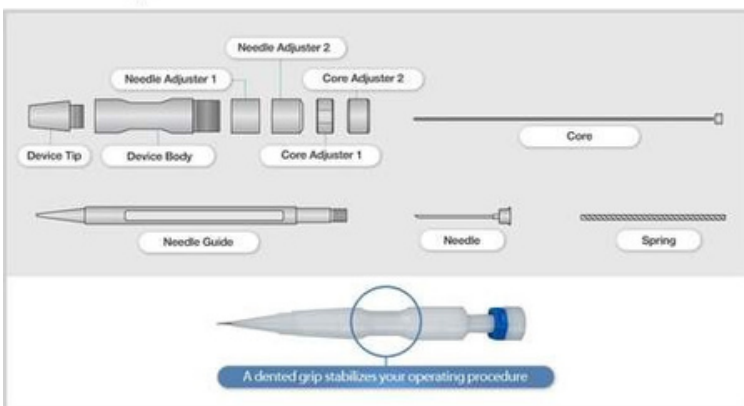

OKT DHI KALEM NUMARALARI

الأزرق: مناسب للطعوم المفردة والمزدوجة يستخدم في خط مقدمة الشعر وشد الشعر وزراعة اللحية والحواجب.

الأحمر: مناسب لـ 1-2-3-4-5 بصيالات يتم استخدامه في الزراعة المكثفة.

ملحوظة: في أغلب الأحيان، تتكون المجموعة من 4 أزرق 6 أحمر.

الأصل: كوريا



MAVI : 0.8
mm



قلم زرع إنكورام

- هو قلم طبي لزراعة الشعر
- يستخدم في زراعة الشعر الطبيعي يوقر زراعة أكثر كثافة وتكرارا أسهل في الزرع
- إمكانية التوجيه المباشر أثناء وضع كل جذر وهو منتج قابل للتعقيم وقابل لإعادة الاستخدام الإبر فقط تغيرت لأنها أصبحت مملدة.
- وهي في علب تحتوي على 10 قطع، وتتوفر أعداد مختلفة زراعة الشعر، زراعة اللحية، زراعة الحواجب.
-
-
-
-

الإهمال Dhi Implanter

يتم ضبطه عن طريق تدوير الدائرة في منطقة مقبض طرف الإبرة. الاستدارة إلى اليسار: تمديد طرف الإبرة، الاستدارة إلى اليمين: تقصير طرف الإبرة



الأحمر: 0.9 ملم

الأبيض: 1 ملم





أسود: 1.1 ملم



قلم زرع إنكورام

- هو قلم طبي لزراعة الشعر
- يستخدم في زراعة الشعر الطبيعي يوقر زراعة أكثر كثافة وتكرارا أسهل في الزرع
- إمكانية التوجيه المباشر أثناء وضع كل جذر وهو منتج قابل للتعقيم وقابل لإعادة الاستخدام الإبر فقط تغيرت لأنها أصبحت مملدة.
- وهي في علب تحتوي على 10 قطع، وتتوفر أعداد مختلفة زراعة الشعر، زراعة اللحية، زراعة الحواجب.
-
-
-
-
-
-
-

إبرة احتياطية باللون الأزرق: 0.8 ملم



إبرة احتياطية إنكورام أحمر: 0.8 ملم





إبرة احتياطية إنكيرام:
أبيض 1 مم

إبرة بديلة لقلم زراعة
INCURAM



إبرة احتياطية إنكورام أسود: 1.1 ملم



محتوى العلبة: 10 قطع من اللب
المعقمة مناسبة لإعادة استخدام
طرف إبرة إنكورام من الفولاذ الطبي
المنشأ: كوريا.

ملحوظة: يتم استخدام اللون
الأبيض والأزرق في الغالب



1.1 ملم 1.0 ملم 0.9 ملم 0.8 ملم



مقص جراحي

- سلسلة ذهبية من الفولاذ الطبي
- طرف ماسي رفيع من جانب واحد
- الجانب الآخر قياسي
- يتم استخدام ضمادات القطع المنزلة في المجالات الجراحية
-
-
-

BLACK and GOLD®
MEDIKAL



BLACK and GOLD®
MEDIKAL



آلات قطع الشرائح

- هيكل طبي من الفولاذ المقاوم للصدأ، رأس ماسي مزدوج
- الجوانب، قطع ناعم حسب الرقم المطلوب، قطع إلى الزاوية المطلوبة، يمكنك تصميم الشريحة الخاصة بك، يمكنك قصها إلى أي حجم وطول ترغب فيه، بحد أدنى 5,000,000 قطعة منزلة ناعمة يمكن قطعها AK.
-

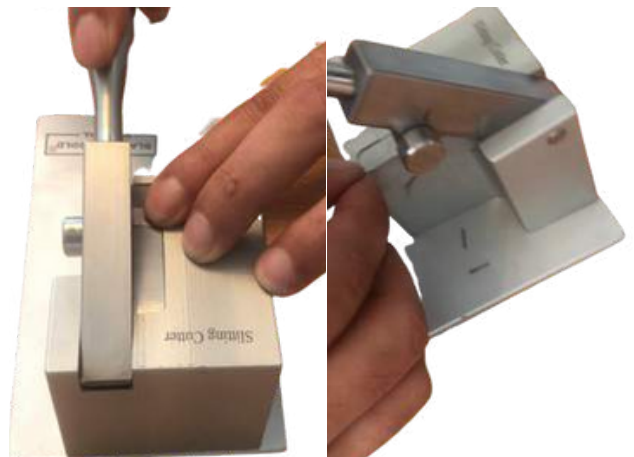
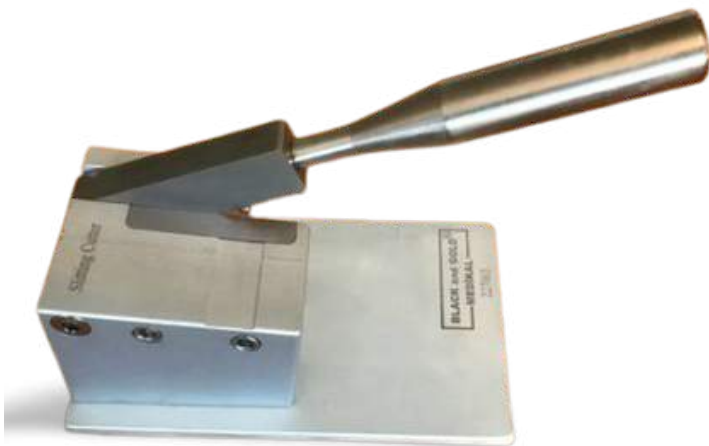



وحدة التطعيم ضد طعم الجليد الأزرق

- حجم المقصورة الداخلية يبلغ 10 عبوات
- حجرة التبريد نطاق 4-12 درجة
- ضبط نسبة رطوبة الأنسجة ضبط نسبة PH الأنسجة
- العدوى بخزانة التطهير
- صدمة الكسب غير المشروع مع محرك التطعيم
- الوقائي و
- التطعيم + الميزوثيرابي ومنح الطعوم

والأهم من ذلك، كل هذه الإجراءات؛
الإدارة والتتبع من اللوحة الرقمية
إنه يوفر إمكانية

إنه جهاز معتمد للاختبارات السريرية مع شهادة
ISO + CE + EC + GS1 + شهادة المطابقة
الأوروبية



- حجم داخلي كبير، تحكم رقمي في جميع العمليات، نظام إنذار صوتي
- وتحذير في حالة وجود سلبيات

فهو يضمن أن الطعوم المأخوذة بهذا الجهاز يمكن أن تظل صحية في
ظل الظروف الطبيعية، تمامًا مثل الأنسجة الحية.
يدعم زيادة معدلات البقاء على قيد الحياة عن طريق صدمة
البصيلات التي تتأكل وتتحول إلى طعوم متعبة أثناء العمليات.
إنه يدعم الشفاء السريع للبصيلات الملقحة والتصاقها بالأنسجة،
ويمنع فقدان الصدمة الذي يحدث في وقت ما بعد الزرع، فهو يسمح
بإجراء عملية زراعة الشعر الأكثر صحة والأكثر موثوقية والأكثر
طبيعية.



أبعاد
60 × 60 × 30 سم كولي
16 كجم إجمالي أجيليك
220/110 واط للتطهير بالأشعة فوق البنفسجية
العاملة

محتويات الصندوق دليل المستخدم وثيقة
Garant محرك التطعيم الوحدة الرئيسية دليل
المستخدم دليل وصف المنتج

-
-
-
-
-





BLACK and GOLD®
— MEDİKAL —



ديرموجيت

الحقن والتخدير بدون نحل

يمكن تعقيمها
بها حجرة دواء سعة 5 سي سي،
ليس بها أي مواد استهلاكية،
وهي منتج طبي، تضع الدواء
وتستخدمه، لا يوجد إبرة، تعمل
بالضغط.
إنه يخلق ضغطًا خاصًا به عند
سحب التاج وتحريره.

جهاز تخدير غير مؤلم

استخدام مريح لا خوف من الإبر
ولا ألم
وفر الوقت مع الاستخدام السريع
لا يوجد نزيغ، ويوفر إجراءً
مريحًا

BLACK and GOLD®
— MEDİKAL —



BLACK and GOLD®
— MEDİKAL —



BLACK and GOLD®
— MEDİKAL —



BLACK and GOLD®
— MEDİKAL —





قلم التخدير بالاهتزاز

6000 للديقة
موجة الاهتزاز

- توفر 6000 ذبذبة في الدقيقة تعمل بالبطارية
- يتم تفعيله عن طريق لمس المنطقة القريبة من
- المنطقة قبل الحقن مباشرة. وبما أن الدماغ
- البشري يدرك الاهتزاز بشكل أسرع وفي وقت
- سابق، فإنه سيضمن أن المريض لا يشعر
- بدخول الإبرة. بطريقة ما، سوف نخدم
- أدمغتنا.

جهاز التخدير بالاهتزاز

- تطبيقات التخدير
- تطبيقات الحقن
- تطبيقات اللقاحات
- تطبيقات حشو
- تطبيقات البوتوكس
- مجالات الاستخدام الرئيسية



قلم بالاهتزاز الذهبي



احترافي
الكود:

Mcrrskp.01



2.0X Auxilliary Objective Lens



0.5X Auxilliary Objective Lens



High Temperature Resistant Working Pad



تحضير التطعيم + مجهر تحضير البصيلات

وصف المنتج :

1. شاشة العرض: مجهزة بشاشة LCD مقاس 7 بوصات، ومستشعر CMOS بدقة 26 ميجابكسل، وتكبير رقمي 2100 مرة، مما يوفر صوراً ذات تسطيح جيد ووضوح التباين.
2. المجهر: يحتوي المجهر على عدسة رأس مائلة بزاوية 45 درجة وأسطوانة عينية دوارة بزاوية 360 درجة، ويدعم تكبير 6.5:1، مما يضمن المحاذاة الدقيقة وتقليل التعب البصري.
3. صنعة متقنة: جميع مكونات الزجاج البصري تعتمد عدسات زجاجية دقيقة، ومواد سبائك الألومنيوم عالية الصلابة، وفجوة حدقة قابلة للتعديل، ودعم واجهة الوسائط المتعددة عالية الوضوح ومخرج فيديو 4 USB. ضوء الحلقة: مزود بمصباح حلقة مجهر مدمج، يوفر إضاءة مكثفة ومركزة خالية من الظل مع اتجاه وكثافة إضاءة قابلة للتعديل، ويمكن استخدامه لفترة طويلة.
5. تطبيق واسع: إجراءات التحليل الطبي + إجراءات فصل الكسب غير المشروع لرعاية الشعر + إجراءات استخراج وفحص بصيلات الكسب غير المشروع

سمات:

نوع العنصر: مجهر ستيريو ثلاثي العينيات المواد: سبائك الألومنيوم، ABS مجهر ثلاثي العينيات الميزات:
الرأس: مجهر متحد البؤر ثلاثي العينيات دوار 360 درجة مع عدسة قابلة للإمالة بزاوية 45 درجة: مجال رؤية واسع للغاية 30 مم/1.18 بوصة 10X/30 مع عدسة تكبير عالية + عدسة موضوعية: 0.7-4.5 مرة نطاق التكبير: 6.5:1 + نقطة اتصال ثلاثية العينيات: تقريباً. 23 مللي متر 0.91 بوصة منفذ بصري مسافة التلميذ: تقريباً. 1/8 2 بوصة إلى 3 بوصات (54-76 ملم) + مجال الرؤية: تقريباً. 1 1/4in (33 مللي متر) مسافة العمل: 7X-45X (100 مللي متر/3.94in)، 7X-90X (40 مللي متر/1.57in) 2.0x عدسة موضوعية حامل الرأس: تقريباً. قطر 3 بوصة (76 مم) + ملاءمة التركيب: تقريباً. قطر 1 7/8 بوصة (خيوط داخلي 48 مم).
ميزات كاميرا المجهر 7 بوصة: مستشعر الصورة: مستشعر CMOS عالي الدقة بدقة 26 ميجابكسل

محتويات الصندوق:

ميكروسكوب + رأس إضاءة LED + شاشة LCD رقمية + وسادة عمل سيليكون مضادة للخدش + كابلات توصيل + وصلة كاميرا ميكروسكوب + كابلات توصيل + محولات

الأبعاد: 25 × 30 × 30 سم حجم الصندوق وزن الصندوق 8 كيلو



الكسب غير المشروع + مجهر تحليل الجريبات

الكود: **MCRSKP.02**

أنا لإجراء عملية جراحية واحدة للشعر.

فصل البصيلات، تصوير البصيلات، خدمة الجذور، تحليل بصيلات الشعر

سيكون المجهر الرقمي المزود بطاولة عمل وشاشة بإضاءة LED هو أكبر مساعد لك في مثل هذه العمليات.



3D Hd Digital Mikroskop

GREAT DEPTH
OF FIELD, REAL
3D EFFECT

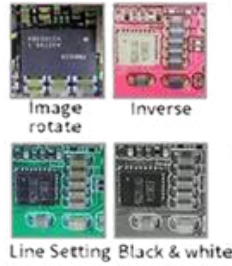

FUNCTIONAL REMOTE

يوفر عرض تأثير ثلاثي الأبعاد ملحقات قابلة للتعديل: قوس وشاشة LCD وإضاءة LED مزدوجة يمكن تعديلها بحرية معالجة التصوير وجهاز التحكم عن بعد بالأشعة تحت الحمراء عدسة عالية الجودة ومستشعر CMOS حساس + يتم عرض الصورة بسرعة من الشاشة ولها عمق جيد. + يساعد مرشح الأشعة فوق البنفسجية الموجود على العدسة أيضًا على تقليل الانعكاس. 8 مصابيح LED مدمجة قابلة للتعديل: باستثناء مصباحي LED على جانبي الحامل، فإن الأضواء المدمجة في العدسة تجعل الأضواء أكثر كفاءة. يمكنك ضبط فتحة جميع مصابيح LED بحرية.

التصوير والتسجيل: يمكنك التقاط الصور وتسجيل مقاطع الفيديو باستخدام جهاز التحكم عن بعد أو الزر الموجود على الشاشة (يمكن حفظ مقاطع الفيديو والصور على بطاقة SD صغيرة تدعم 32 جيجا كحد أقصى) التفاصيل:

مستشعر الصورة: مستشعر HD 2 ميجا بيكسل إخراج الفيديو: FHD1920x1080 30FPS؛ HD1280x720 30FPS تنسيق الفيديو: MOV التكبير: ما يصل إلى 100 مرة دقة الصورة: 1920X1080 تنسيق الصورة: JPG نطاق التركيز: 6 سم - 18 سم معدل الإطار: الحد الأقصى. 30f/s التخزين: بطاقة Microscope-SD. حتى 32G مصدر الطاقة: 5V DC مصدر الضوء: 8 مصابيح LED مدمجة و2 مصابيح LED على الحامل حجم الشاشة: 7 بوصات حجم الحامل: 20 سم * 12 سم * 19 سم

الشهادة: CE / FCC / بنفايات

محتوى العبوة: مجهر × 1 حامل معدني × 1 + تعليمات × 1 جهاز تحكم عن بعد بالأشعة تحت الحمراء × 1 + كابل تبديل × 1 محول طاقة × 1 + فلتر للأشعة فوق البنفسجية × 1 غطاء عدسة × 1 بيانات التعبئة 32 * 22 * 10 سم / 1.55 كجم



مجموعة التحليل الاحترافية

الكود: AK.01

يتم توصيل الهاتف اللاسلكي
بالواي فاي + الكمبيوتر اللوحي +
شاشة الكمبيوتر والاتصال
بالتلفزيون

يمكنك حفظ سجلات المرضى
الخاصة بك تلقائياً.

يمكنك تسجيل الصور ومقاطع
الفيديو بنقرة واحدة على الجهاز
اللوحي أو الكاميرا، فهي تحتوي
على إعدادات LIGHT + ZOOM +
FOCUS.

يأتي مع برنامج التثبيت



وصف النموذج الاحترافي لمحلل الشعر والبشرة

- جهاز لوحي مقاس 10.1 بوصة + لوحة مفاتيح لاسلكية + غطاء حماية خاص + وحدة تخزين خارجية
- إمكانية التقاط الصور بلمسة واحدة وعرض فوري - بعد ميزة التسجيل شاشة عرض لاسلكية 1600 بكسلي
- قابلة للتعديل والتكبير شاشة لاسلكية واي فاي كاميرا ذكية حامل ثلاثي القوائم قابل للتعديل (ارتفاع
- وقابل للتعديل 360 درجة) مع ضمان Genpa تركيا + ضمان Blackandgold الطبي
- نه يوفر لمرضاك الفرصة لإجراء تحليل الشعر والجلد بسهولة أكبر من خلال الاستخدام المباشر للأقراص.
- فهو يوفر الفرصة لالتقاط الصور وتسجيلات الفيديو أثناء التحليل.
- ظهر نتائج واضحة فيما يتعلق بالاتجاهات والكثافة وعدد الطعوم وخصائص البصيلات في بصيالات
- الشعر. إذا كان الشخص يعاني من مرض طبي يتعلق بفروة الرأس، فسوف يقوم بإرشاد الأخصائي.
- فهو يساعد على قياس معدل الدهون في الجلد بشكل مرئي، فهو يتصور بوضوح بنية الجلد ويوفر صورة



بعد الصندوق: 20 × 20 × 10 سم الوزن 650 جرام





BLACK and GOLD®
—MEDIKAL—



كاميرا تحليل USB
الكود: AK.02

USB متصل
1600 × كاميرا لتحليل الشعر
والبشرة

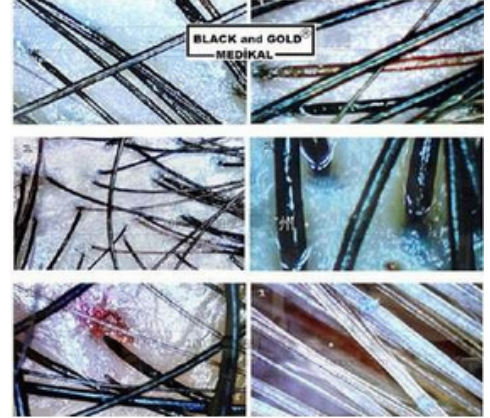

هاتف USB + جهاز لوجي + اتصال بالكمبيوتر

محلل الشعر والبشرة USB 1000 X 1600 X جهاز اتصال
متوافق مع الهاتف الرقمي متوفر في المجموعة.
محلل الشعر والبشرة 1000

-
-
-

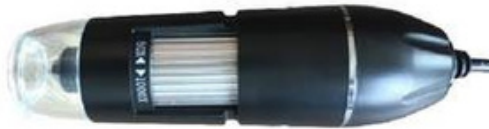

كاميرا تحليل الشعر والبشرة

توضيح :

- دليل المستخدم
- محول الشحن
- كاميرا 1600X
- محول اتصال الهاتف + الكمبيوتر اللوجي

الأبعاد: مقاس الصندوق 15 × 10 × 7 سم
وزن 340 جرام





BLACK and GOLD[®]
MEDİKAL



BLACK and GOLD[®]
MEDİKAL

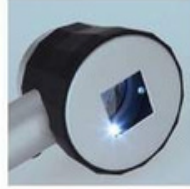

منظار ديرموت مع ضوء
LED

الرمز: DRM-01



سكالي الرائعة

الرمز: DRM-

مكبر سكالا المضى 02 من نوع الأمراض
الجلدية يستخدم في تحليل الجلد
الوصف: 15 × 5 × 5 سم 250 جرام



BLACK and GOLD[®]
MEDİKAL

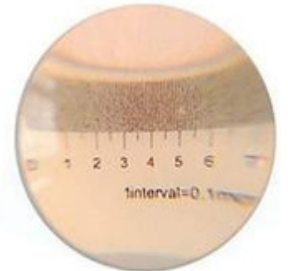

الطبي ديرموتسكوب

الكود: DRM-03

نسبة التكبير 40X - دقة القياس: دقة مقياس 0.05 مم الإضاءة: أبيض
LED لون الضوء: أبيض الاستخدام:
يستخدم لإجراء التحاليل العميقة الإقليمية في الأمراض الجلدية وجراحة
التجميل، ويستخدم للتحليل العميق للتكوينات العميقة في الجلد والطبقة
الدهنية والجلد.
مقياس القطر الإجمالي: القطر الإجمالي 4 مم الأبعاد: 23 × 45 × 140 مم
350 جرام نطاق العبوة
1 عدسة مكبرة، 1 حقيبة حمل جلدية، مصدر طاقة + بطاريتين AA (غير
متضمنة في الصندوق).

40x

Yakınlaştırma





نظارات ليم يكلوليزر

الرمز: **LGZLK-01** ن



وصف المنتج ؛
هي مجموعة من النظارات المستخدمة
في أجهزة الليزر المستخدمة في مراكز
زراعة الشعر والتجميل - المجالات
التجميلية الطبية.
مراكز زراعة الشعر
الأقسام الجمالية الطبية نظارات
واقية لإزالة الشعر بالليزر 200-
1200nm 200nm - 1200nm

مجموعة نظارات ليم ء فراغ

ه
ل

الرمز: **LGZLK-02** مجموعة نظارات عملية الليزر
وصف المنتج ؛

هي مجموعة من النظارات المستخدمة في أجهزة
الليزر المستخدمة في مراكز زراعة الشعر والتجميل -
المجالات التجميلية الطبية.
يوجد في المجموعة نظارتين، واحدة للمريض
والأخرى للمستخدم.
مراكز زراعة الشعر. أقسام التجميل الطبية. صالونات
إزالة الشعر بالليزر
نظارات واقية 1200nm-200nm-1200nm-200



نظارات ليم للمريض يكلوليزر

الرمز: **LGZLK-03** ن
إجراء الليزر نظارات المريض
نظارات تجميلية للمرضى مناسبة لعمليات
التجميل والليزر
الطول الموجي للحماية: 190Nm-2000Nm
جميع الأطوال الموجية +Od 5 تمتص
المواد البلاستيكية المستخدمة على نطاق
واسع في الليزر والمجال الكوني، وتمتص
الكهرباء الساكنة، وأكثر من 99.9% من
الأشعة فوق البنفسجية الضارة

IPL LAZER
DANIŞAN KORUYUCU GÖZLÜK
SIYAH





نظارات دائرية

لوب-01

- نظارات مكبرة بمضاءة عدسة مركبة مرنة عالية نسبة التكبير
- إضاءة قابلة للتعديل لأعلى ولأسفل قابل للتعديل لأعلى ولأسفل رأس المسمار
- عدسة مزدوجة تقريب 3x عدسات حزام الرأس قابلة للتعديل والتوسيع بشكل مريح: 1.8x, 2.3x, 3.7x, 4.8x



نظارات دائرية

لوب-02

- سلسلة النظارات المضاءة المكبرة 9 التكبير: 1x, 1.7x, 2x, 2.5x, 4.5x
- المواد: ABS، أكريليك، نوع مكبر من نوع جهد قطعيتين لمبات سوبر ليد + البطارية: AAA 2 يستخدم
- مضيفة ارتداء العدسات المكبرة نوع الرأس 5 يمكن استخدام عدستين في نفس الوقت، ويمكن أن يصل التكبير إلى قوة 8X.
- مادة ABS، أكريليك شفافة.
- عصابة الرأس قابلة للتعديل بسهولة.



نظارات دائرية

لوب-03

- تكبير 3X
- تعديل عقال مريح تعديل زاوية العدسة





نظارات دائرية

لوب-04

نظارات مكبرة بإضاءة LED من نوع القبة، مصباح رأس بعدسة تكبير 5x 9x
عدسة مكبرة مضيئة، 2 مصابيح 5 LED، عدسات، عدسة مكبرة من نوع القبة لتقريب



بفضل ميزة التكبير طبقة تلو الأخرى، ستسمح لك برؤية الأشياء بأكملها.
بفضل 5 عدسات مختلفة، يمكنك استخدام العدسات وفقاً لاحتياجاتك.
تتمتع العدسات بقدرات تكبير 1.5x - 2x و 1.0x و 2.5x و 3.5x.
توفر تكبيراً إضافياً حيث أنها تتمتع بالقدرة على إضافة عدسات متعددة للقبة. عدسة
مرنة عالية التكبير
ضوء قابل للتعديل لأعلى ولأسفل زجاج قابل للتعديل في نقطتين مختلفتين لأعلى ولأسفل
القطاعات ومجالات الاستخدام:
عيادات زراعة الشعر - خبراء زراعة الشعر المواصفات الفنية لمراكز التجميل:
مصباح LED + يعمل بـ 3 بطاريات ريموت + رأس قابل للتعديل
محتوى العبوة: 5 عدسات تكبير مختلفة:
1 قبة + 5 عدسات في العلبة + 3 بطاريات للتحكم عن بعد أبعاد العدسة: 70.8
سم عرض 4 سم ارتفاع
أبعاد القبة: العرض 17.6 سم العمق: قابل للشعر الارتفاع: قابل للتعديل
إنه يوفر استخداماً مريحاً + وهو نموذج خفيف الوزن سهل الاستخدام لإجراءات زراعة
الشعر والتدخلات الطبية الجمالية المماثلة.

نظارات دائرية

لوب-05

سلسلة النظارات المضاءة المكبرة 5
3 عدسات مكبرة احترافية احتياطية، نموذج
LED قابل لإعادة الشحن، إضاءة احترافية توفر
استخداماً مريحاً، نموذج خفيف الوزن ومفيد
وهو خاص بإجراءات زراعة الشعر والتدخلات
الطبية التجميلية المماثلة.



نظارات دائرية

لوب-06

مع 4 عدسات تكبير احتياطية
نوع الرأس + عقال قابل للتعديل
مفصل متحرك قابل للتعديل
نظارات حلقة.





نظارات دائرية

لوب-07

إضاءة أفضل بكثير مع ميزة LED المزدوجة
* 5 عدسات احتياطية بخصائص تكبير مختلفة.
* أحجام العدسات 1.0X - 1.5X - 2.0X - 2.5X - 3.5X
* تصميم مريح وأنيق لا يسبب أي إزعاج للرأس.
* إنتاج خاص من مادة كربون تيتانيوم عالية الجودة
مضادة للحساسية.
القلم يعمل بـ 3 بطاريات.

أبعاد العلبه: 24 × 20 × 7 سم 380 جرام



نظارات دائرية

لوب-08

إضاءة أفضل بكثير مع ميزة LED
* 5 عدسات احتياطية بخصائص تكبير
مختلفة.
* أحجام العدسات 1.0X - 1.5X - 2.0X -
2.5X - 3.5X * تصميم مريح أنيق لا يسبب
أي إزعاج للرأس.
* إنتاج خاص من مادة كربون تيتانيوم عالية
الجودة مضادة للحساسية.
إنه النموذج الأخف

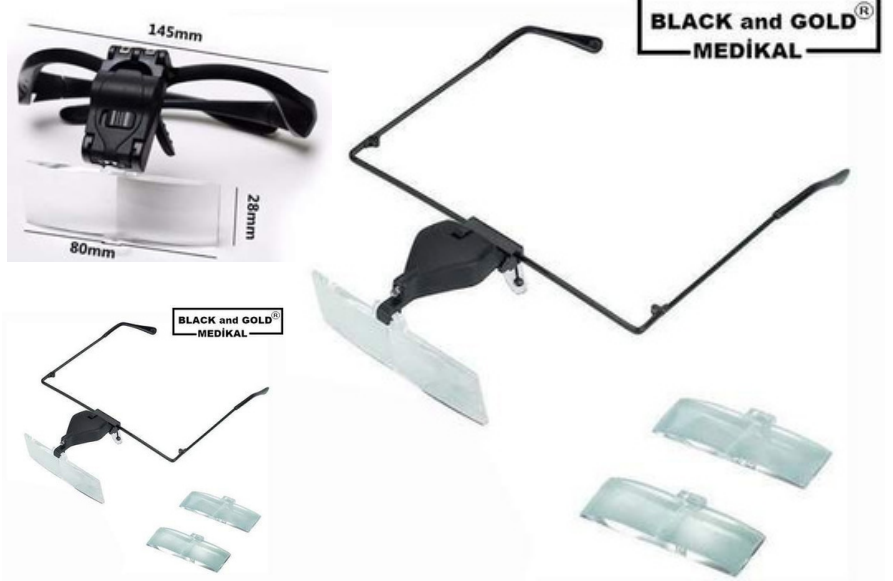

GÖZLÜK TİP LED IŞIKLI BÜYÜTEÇ 8X / 15X VE 23 X



SÖKÜLEBİLİR
LENS İLE FARKLI
BÜYÜTME
SAGLANIR



نظارات دائرية

لوب-09

مع 4 عدسات تكبير احتياطية
نوع الرأس + عقال قابل للتعديل
مفصل متحرك قابل للتعديل
مضيئة

- تكبير 10 مرات
- تكبير 15x
- تكبير 20x
- التكبير 25x



أوبتيفيسور
أوبتيفزر-01

نوع
Blue
Professional

المكبر مع
5 عدسات احتياطية

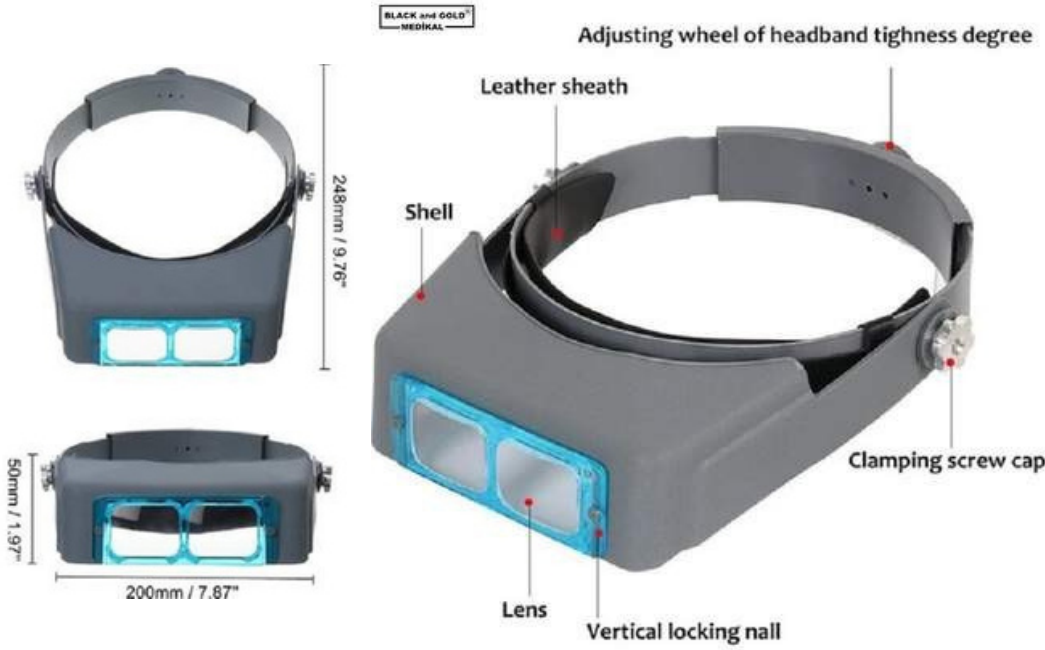

مصباح LED قابل للتركيز يعمل بالبطارية

الكود: BTRYL.01

مصباح زراعة الشعر القابل لإعادة الشحن
LED، قابلة للتركيز

إنه ذو تصميم مريح وأنيق

- إنه خفيف الوزن ولا يثقل الرأس
- LED قابل للتعديل والتحرك يحتوي على بطارية ليثيوم ويمكن استخدامه بالشحن يوفر متوسط 4-5 ساعات استخدام بالشحنة الواحدة يحل مشكلة انقطاع التيار الكهربائي يوفر ضوء LED رؤية احترافية رائعة .



BLACK and GOLD[®]
MEDİKAL



BLACK and GOLD[®]
MEDİKAL



نظارات واقية

كجزلك-01

يمكن تطهير النظارات الواقية
القابلة لإعادة الاستخدام. أنها
مناسبة لإعادة الاستخدام. لديها
حماية جانبية ويمكن تعديل الأذن.



نظارات دائرية احترافية

PRF.LP.01

نظارات حلقة احترافية
تتوفر خيارات باللونين الأزرق والأحمر،
ويمكن تعديلها عبر
نظارات جراحية قابلة للتعديل بحجم
الأذن، إجراءات زراعة الشعر، جراحة
الأسنان

الضوء: LED تشاليفا الانبي: 20-60 سم
تكبير 400X - 3.5



BLACK and GOLD®
— MEDIKAL —



BLACK and GOLD®
— MEDIKAL —





BLACK and GOLD[®]
—MEDIKAL—

TIBBİ CERRAHİ IŞIKLI BÜYÜTEÇ
BİNOKULER LOUPES GÖZLÜK 3 AX BÜYÜTME



نظارات دائرية احترافية

PRF.LP.02

نظارات حلقة احترافية
مصباح LED احترافي يعمل بالبطارية
تتوفر خيارات باللونين الأزرق والأحمر،
ويمكن تعديلها عبر
نظارات جراحية قابلة للتعديل بحجم
الأذن، إجراءات زراعة الشعر، جراحة
الأسنان

الضوء: LED تشاليفا الانبي: 20-60 سم
تكبير 3.5 - 400X

BLACK and GOLD[®]
—MEDIKAL—





نظارات دائرية احترافية

PRF.LP.03



نوع الضوء؛ قاد
شدة الضوء بطارية 60,000 لتر؛
2 قطعة
نسبة تكبير الحلقة؛ درجة حرارة
اللون 2x-3x-4x؛ 5,500 ألف
عمر المصباح؛ 50,000 ساعة
وقت العمل؛ وزن 4 ساعات؛ 280
جرام

نظارات دائرية احترافية

PRF.LP.0

4

نوع الضوء؛ قاد
شدة الضوء بطارية 60,000 لتر؛
1 قطعة
نسبة تكبير الحلقة؛ درجة حرارة
اللون 2x-3x-4x؛ 5,500 ألف
عمر المصباح؛ 50,000 ساعة
وقت العمل؛ وزن 4 ساعات؛ 290
جرام



نظارات دائرية احترافية

PRF.LP.05



نوع الضوء؛ قاد
شدة الضوء بطارية 60,000 لتر؛ 1
نسبة تكبير الحلقة؛ درجة حرارة اللون
2x-3x-4x؛ عمر المصباح 5.500K؛
50,000 ساعة وقت العمل؛ وزن 4
ساعات؛ عصابة رأس بوزن 290 جرام،
نصف قمر قابلة للتعديل



ديرمو ليزر

الكود: HDL.01

جهاز ليزر للشعر 650 نانومتر جهاز ليزر ديرمو للشعر المنشأ: إيطاليا
على تنشيط الدورة الدموية وتنشيطها.
• ليزر الشعر الشعري، الإقليمي عن طريق زيادة الدورة الدموية
الشعرية

• يدعم الإنتاجية. ليزر الشعر. يحفز وينشط بصيالات الشعر
ليزر الشعر يحفز وينشط عوامل النمو ليزر الشعر الجلد السطحي
عن طريق زيادة احتباس الأكسجين الإقليمي

• يزيد الأوكسجين إلى أعلى مستوى
ليزر الشعر: وذلك بفتح (توسيع) المسام
• يدعم التحولات، ويدعم الاحتفاظ بالأكسجين



وحدة ليزر الشعر

يستخدم تحت إشراف الطبيب.علاجات تساقط
الشعر.بعد زراعة الشعر.

يسرع الشفاء، يزيد من معدل بقاء البصيلات، يسرع
ظهور بصيالات شعر جديدة، يتغلب على مرحلة
• صدمة تساقط الشعر دون تساقط، يتم تطبيق
• أحاسيس تساقط الشعر الذكوري عند النساء.
الصدمة توقف تساقط الشعر الناتج عن التوتير



الشعر ديرمو الترفيه

تحت مراقبة وتوصية الطبيب.
عادة 2 سينا في الأسبوع
يوصى بـ 6 - 8 أسابيع من العلاج.
يتم احتسابها لكل جلسة.
مدة كل جلسة 15 دقيقة، ويمكن تحديد
مدة السينا على الجهاز.
5- يتكون الجسم الرئيسي من الرأس
ويغطي الرأس بالكامل.
يوجد 250 ليد 710 نملازر طبي

BLACK and GOLD[®]
—MEDİKAL—



ليزر مصمم لخط الشعر

الكود: HCL.01

وضع العلامات والرسم بالليزر هيكل فولاذي طبي 100%، بطارية ليثيوم (حوالي 3 أشهر من الاستخدام بشحنة واحدة) وصلة شحن عالمية (إمكانية الشحن حتى مع الهاتف المحمول) ملحق بالليزر الطبي .
يتم استخدامه لتقديم مستحضرات التجميل وتحديد خط الوسط التشريحي لمنطقة الوجه.
يمكن شحنه على أي شاحن باستخدام كابل شحن USB المرفق.
يوفر استخدامًا خفيفًا ومريحًا.
يمكن توسيع أو طي شريط الضبط الموجود في منطقة تحديد الجبهة. ويبيغي تجنب الاتصال المباشر لفترات طويلة مع العينين.
ويجب تنظيفه بمساعدة قطعة قماش مبللة نظيفة.
ولا ضرر من مسحه بمطهر.

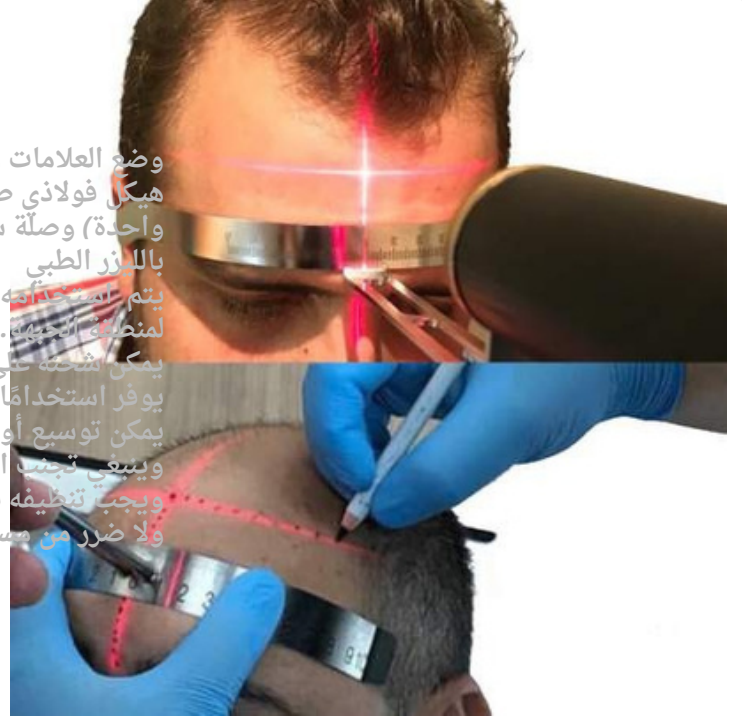



غسول نيكروزيز
ACIL DURUM KITI

BLACK and GOLD[®]
MEDIKAL



Hc Hair Charm[®]
VITAMIN MIX - NECROZ LOTION
BLACK AND GOLD MEDIKAL

Hc Hair Charm[®]
VITAMIN MIX - NECROZ LOTION
BLACK AND GOLD MEDIKAL

لوشن النخر - لوشن النخر لوشن النخر hc لوشن الإصلاح السريري لسحر الشعر لوشن النخر الأسود والذهبي يوجد في أنابيب 25 مل. يتم تطبيقه على الأنسجة المشبوهة أو المصابة أو الميتة. (يجب تنظيفه وتجفيفه مسبقاً) ويتم تغذيته عن طريق الجس بأطراف الأصابع دون ضغط. لقد تركت بهذه الطريقة. وبما أنه يذوب بالماء، يتم الغسيل العادي في اليوم التالي (بعد 24 ساعة). سيكون التحسن الملحوظ ملحوظاً بعد الغسيل. في الحالات الشديدة، مثل النخر العميق أو النخر المصاب أو النخر الذي تم اكتشافه متأخراً، يوصى بالاستمرار بنفس الطريقة لمدة تصل إلى أسبوع واحد، وفي الحالات المشبوهة أو حديثة التكوين والتي يتم ملاحظتها على الفور، يعطي نتائج 99.9% في الجلسة الأولى. وليس هناك خسارة الكسب غير المشروع.

له تأثير شمعي على الأنسجة ويسحب الدورة الدموية إلى الأعلى مع الخلايا. ويوفر تأثيراً معززاً للدورة الدموية. ويضمن مستويات عالية من الاحتفاظ بالأكسجين. ويقيها رطبة باستمرار. ويحمي سلامة الخلايا ويساعد على إصلاح الأنسجة التالفة. إنه يحتوي على محتوى لمنع العدوى وحل العدوى الموجودة.

لا يسبب الحساسية بتركيبته الخاصة وهو المنتج الوحيد في مجاله. التحذيرات: سيكون هناك تسرب دموي صغير في المنطقة بعد 4-6 ساعات من التطبيق (وذلك لأنه يقوي الدورة الدموية وينشط المنطقة الميتة).

سيكون هناك مظهر يشبه التفريغ المصفر في منطقة التطبيق
تعمل المكائس الكهربائية على إزالة الأنسجة القذرة والمصابة والميتة عن طريق تحفيز القيء.
وفي الحالات المكتشفة حديثاً لا يحدث فقدان للكسب غير المشروع ولكن في مراحل متأخرة أو وصولاً إلى السحاق.

يمكن ملاحظة بعض فقدان الكسب غير المشروع (اعتماداً على المنطقة) في النخر.
لا ينبغي تطبيق أي علاج آخر أثناء استخدام جلسات التطبيق هذه.



السلسلة القياسية MÜD.L.01

- مع ضوء 30000 LED - لو كس
- تعديل الضوء على 3 مراحل
- شاشة تعمل باللمس تعديل الارتفاع والاتجاه مصباح
- تدخل الإجراءات LED إجراءات تجميل الجلد إجراءات العناية بالبشرة الإجراءات الطبية
- مكتب الطبيب مصباح
- التدخل المحمول ذو العجلات
- المتعددة الوظائف المفضل في مناطق زراعة الشعر



مصباح التدخل مع حلقة مع القدم

MUD.L.02

- حلقة رائعة
- ضوء LED أبيض 90
- 35000 لو كس ضوء
- منطقة عمل تتراوح ما بين 20 إلى 60 سم ويمكن فصل القدم ذات العجلات القياسية والجسم
- يمكن صنعه بزواوية 360 درجة



صب القدم PRF مع 108 المصابيح

MUD.L.03

- حلقة مصباح زراعة الشعر، 108 LED، حديد الزهر، نموذج غير قابل للقلب
- إنه مصباح التدخل ذو الرأس الأكبر. اسم المنتج: مصباح زراعة الشعر بقاعدة من الحديد الزهر بحلقة LED 108 LED
- رمز المنتج: MDLD-02
- الأبعاد: 35-40-96 + ساق من حديد الزهر 60 سم + عجلة فرامل المميزات: قدم من حديد الزهر مضادة للإمالة + مفصل متحرك LED 108
- 35000 لو كس ضوء





سلسلة سبيرالي سبوت MUD.L.04

- مصباح تدخل ملون بأرجل حلزونية وغير طرفية
- ضوء LED 24 وات - عمر LED يصل إلى 5000 ساعة - القدرة على التحرك في الاتجاه المطلوب بفضل الحلزون المرن - عجالات متحركة - طلاء إلكتروستاتيكي
- منتجنا؛ تعتبر جراحة زراعة الشعر مناسبة للمستشفيات والعيادات ومراكز التجميل وجميع مناطق العمل التي تتطلب ضوءًا مركّزًا. 40000 لوكس.
- أسود - أزرق - أبيض - أصفر - رمادي

عاكس بقعة القدم ABS احترافي

MUD.L.0

- مصباح فحص عاكس للضوء من البلاستيك⁵ ABS 50000 LUKS
- 1. توصيل التيار الكهربائي: 100-240 فولت
- تيار متردد، 50-60 هرتز 0.65 أمبير
- 2. استهلاك الطاقة: 10 واط
- 3. الصمامات: F2AL250V
- 4. الإخراج: 15 فولت = 0.65 أمبير
- 5. درجة حرارة التشغيل: تصل إلى 5+ / 40+
- 6. درجة مئوية: عمر المصباح: 10000 ساعة
- أبعاد المنتج:
- المقاس: 60 × 60 × 200 سم الوزن: 5 كجم



مصباح تدخل LED احترافي

MUD.L.06

- LED ثنائي (مختلط باللونين الأصفر والأبيض) يمنع الانعكاس والوهج، وهو قابل للتعديل رقميًا باللمس، مع شاشة عرض. جزء الرأس متحرك بزاوية 360 درجة. جزء الرقبة عبارة عن مفصل متحرك. يمكن تعديله. نموذج غرفة تشغيل العجلة، هيكل القدم، البيانات الفنية المتوفرة، الكثافة 55000 لوكس، قطر البقعة 100-150 مم، قطر العمق 10-25 سم، درجة حرارة اللون 3800 - 4800 كلفن، مؤشر تجسيد اللون Ra LED 91 متوسط العمر < 50000 ساعة، عدد مصايح 12 LED، قطر الضوء 150 مم التحكم في الكثافة 10-100 لمسة رقمية مصدر الطاقة 220 فولت/50 هرتز تيار متردد استهلاك الطاقة 12 وات



مصباح تشغيل التدخل الاحترافي، سويسرا

MUD.L.07

Muayene Aydınlatma'da
Yeni Nesil LED Teknolojisi

YENİ
ÜRÜN

Derungs

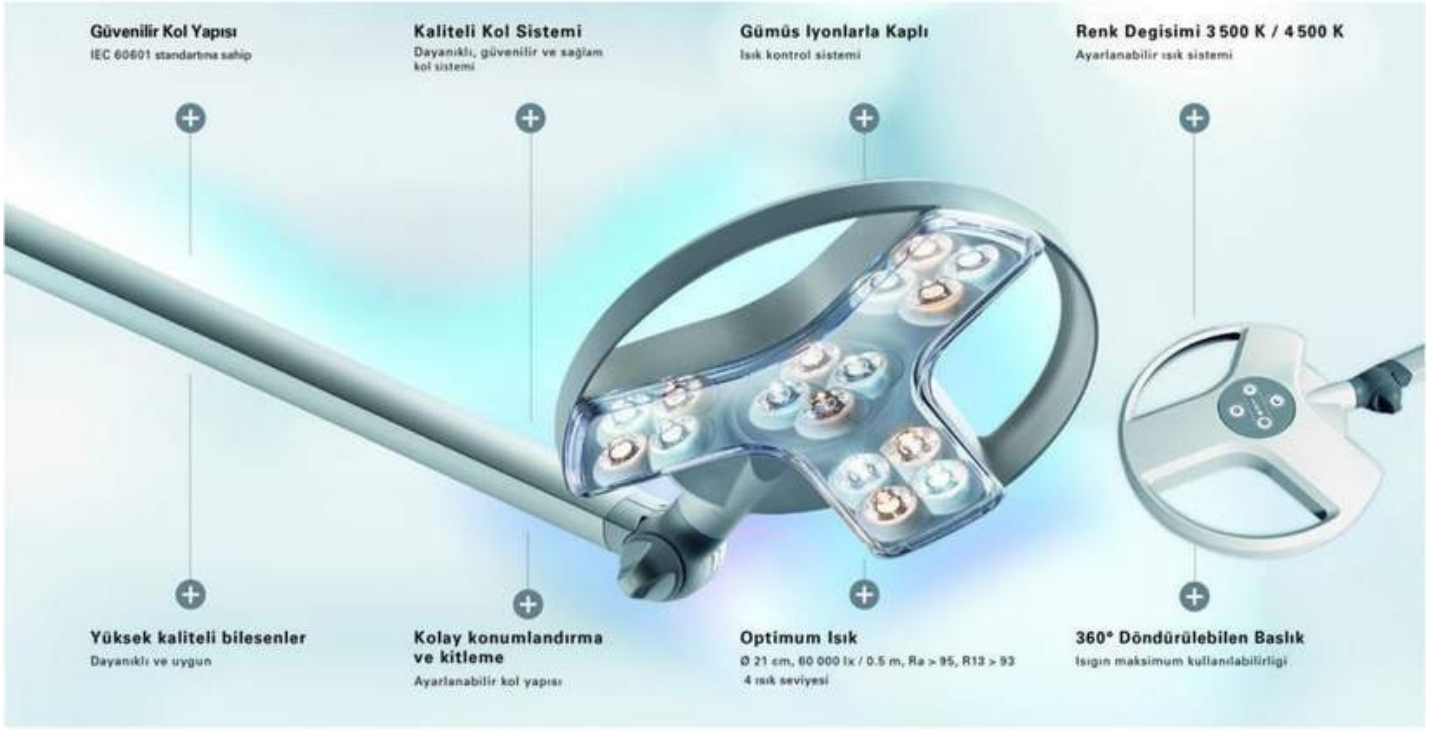

Kullanım Opsiyonları

tavana monte, tekerlekli ayak
raya monte, duvara monte
masaya monte



• muayene odası
• sac ekim odası
• acil servis

• yoğun bakım ünitesi
• neonatoloji
• jinekoloji

• pratisyen
• dermatolog
• kulak burun boğaz



reddot award 2014
winner

- تقنية LED قوة إضاءة عالية 60,000 lx / 0.5 متر عمر LED مضمون
- ليكون 60,000 ساعة عند المستوى الأمثل. منطقة مضيئة 210 مم
- تجسيد ألوان دقيق $Ra > 95$, $R9 > 90$ درجات حرارة اللون (3500K و 4500K) تتيح تصوير التباين الفردي قوة الإضاءة في 4 مراحل
- أعلى جودة للضوء بفضل البصريات الماسية
- وظيفة النظافة المضادة للميكروبات على مكونات المصباح الرئيسية، سهولة التشغيل على الوحدة الرئيسية
- الحد الأقصى لنصف قطر العمل (يمكن تدوير الرأس 360 درجة) بيئة عمل ممتازة مع نظام ذراع ألومنيوم متوازن زبركي الحد الأدنى من تكاليف الصيانة بسبب تقنية LED يتوافق مع معايير EN 60601-1 و EN 60601-2-4 المنتج مغطى بأيونات الفضة إنه يعقم نفسها في غضون 8 ساعات.
- تتوفر خيارات قابلة للتركيب على الحائط أو على السكك الحديدية أو على العجلات. تتوفر خيارات التثبيت على الحائط والسقف < (رسوم إضافية)





مصباح عملية التدخل المهني الألماني

MUD.L.08



- المواصفات الفنية للمصابيح الجراحية
- شدة الإضاءة المركزية (EC): لتوفير رؤية جيدة و
- لمنع الإجهاد البصري للجراحين، يجب أن تتراوح شدة الضوء المثالية بين 40.000 و160.000 لوكس، في منتصف شعاع الضوء، على بعد متر واحد من مصدر الضوء.
- درجة حرارة اللون (K): بما أن الأضواء الجراحية تضيء بشكل عام الأنسجة الحمراء الداكنة، فيجب توفير الضوء الأحمر المرئي للتأكيد على التباين وتمييز الأنسجة. توفر درجة حرارة اللون 4000 كلفن سطوعًا كافيًا وتسمح للجراح بتمييز ألوان الأنسجة الحقيقية بأقل قدر من إجهاد العين. يجب أن يتراوح النطاق المقبول للأضواء الجراحية بين 3000 - 6700 كلفن.
- عمق الإضاءة (L1+L2): أعلى وأسفل نقطة المركز المسافة بين نقاط شدة الإضاءة 20%. من نقطة الإضاءة القصوى، وهي مركز مجال الضوء على بعد متر واحد من السطح الباعث للضوء، يتم تحريك مقياس الضوء باتجاه الضوء حتى تنخفض شدة الضوء المقاسة إلى 20% من القيمة القصوى. يتم تعريف المسافة بين المركز وهذه النقطة بـ L1. المسافة المقاسة بالمثل بعيدًا عن الضوء هي L2. عمق الإضاءة دون الحاجة إلى إعادة التركيز هو مجموع مسافتى L1 و L2. في الإصدار الثاني من معيار IEC المنشور في عام 2009، تمت مراجعة قيمة العتبة من 20% إلى 60%. ومن الناحية العملية، فهو تعبير يستخدم للتصوير الأمامي للأجسام الصغيرة منخفضة التباين على أعماق متفاوتة في تجاويف الجسم. توفر رؤوس المصابيح الجراحية ذات عمق المجال الكبير مساحة عمل أعلى من المعيار دون تقصير مساحة العمل.
- قيمة CRI Ra: المصباح الجراحي ذو قيمة CRI العالية يعني أن الألوان تبدو أكثر طبيعية. يتراوح نطاق القيمة بين 0 و 100. يعتبر ضوء النهار 100. تشير قيم CRI البالغة 85 وأكبر من 85 إلى عرض جيد للألوان. باختصار، كلما اقتربت القيمة من 100، تم الحصول على ضوء طبيعي وجودة أكبر.
- قيمة CRI R9: أطراف الانعكاس هي قيمة ذات صلة بشكل خاص بالأشياء التي تحتوي على أطوال موجية حمراء. لا يمكن لإضاءة LED تحقيق تجسيد اللون الأحمر بشكل كامل. أثناء التدخلات الجراحية، يجب استخدام الإضاءة ذات قيمة R9 العالية التي يمكنها إظهار اللون الأحمر بالكامل.
- نوع المادة: المادة المستخدمة في رؤوس المصابيح الجراحية ويجب اختيار النوع على أن يكون مادة صلبة مقاومة للحرارة والصدمات والخدوش.
- قطر منطقة الإضاءة (D10): وينتهي عند وصول مصباح التشغيل إلى 10% من شدة الضوء. واسع يشير إلى قطر البقعة. قياس توزيع الضوء (D50): وينتهي عند وصول مصباح التشغيل إلى 50% من شدة الضوء. يشير الضيق إلى قطر البقعة. تدفق الهواء الصفحي: يتم توفير تدفق الهواء الصفحي في غرف العمليات والعمليات الجراحية لمنع البكتيريا والفيروسات والجراثيم من الاستقرار في منطقة الجراحة المفتوحة والتنسب في العدوى. الاضطراب الجوي ليس حالة مرغوبة لأن الجزيئات تتحرك بطريقة غير اتجاهية.
- قد يؤدي ذلك إلى تأرجحها والتنسب في إصابة منطقة الجراحة بالعدوى، والتي يجب أن تظل معقمة. ومن أجل تقليل التلوث في مصابيح غرفة العمليات، يجب استخدام تصميمات الرأس الجراحية التي يمكن أن توفر اضطرابًا هوائيًا. النظافة: يجب ألا يحتوي هيكل العزل المقوى لمصابيح غرفة العمليات LED والجسم المغطى بطلاء مضاد للبكتيريا على الغبار والأوساخ والبكتيريا في الجهاز وأن تكون مناسبة للتنظيف باستخدام المنتجات المطهرة.
- IP54: يجب أن تكون رؤوس مصابيح غرفة العمليات مقاومة للغبار والماء. مصابيح غرفة العمليات لها 3 أنواع استخدام مختلفة: مثبتة على السقف، ومثبتة على الحائط، ومتحركة.
- خيارات التثبيت على الحائط والسقف (رسوم إضافية)



Mobil
Mobile



مسدس الميزوثيرابي الرقمي

BLACK and GOLD®
MEDİKAL



The latest full-color
OLED display



Energy-saving
ecological technology



Dedicated negative
pressure multi-needle



Removable butt type
negative pressure handle

الكود: **MZTRP.01-EZ**

- رأس رقمي قابل للتعديل، يمكن التخلص منه، طرف متعدد الإبرة، ميزوثيرابي للشعر المعقم
- PRP للوجه - الرقبة - أعلى الصدر والجسم
- صنع في كور

BLACK and GOLD®
MEDİKAL



Doz Ayarı Yapılabilir

Mesotherapy Gun

INJECTION SKIN WHITENING

BLACK and GOLD®
MEDİKAL New



BLACK and GOLD®
MEDİKAL





مسدس الميزوثيرابي الرقمي

MZTRP.02-إنستاد بيوتي

- رأس رقمي قابل للتعديل، محقن
- يمكن التخلص منه ورأس إبرة،
- مجموعة معقمة من ميزوثيرابي
- الشعر
- PRP للوجه - الرقبة - أعلى الصدر
- والجسم
- صنع في كور

INSTATBEAUTY IN MINUTES

NEEDLE-FREE MESOTHERAPY

■ MINI VANADIUM TITANIUM MESOTHERAPY GUN FOR MOISTURIZING ■

INSTATBEAUTY mezoterapi tabancası intradermal uygulamalar için geliştirilmiştir. Mezoterapi işlemlerinin güvenli, garantili ve konforlu uygulanmasına olanak sağlar.

Hava kompresörüyle çalışan mezoterapi tabancası **INSTATBEAUTY MESOGUN**; enjeksiyon derinliği, enjeksiyon modu ve her noktaya bırakılacak ürün miktarı için bar basıncının ayarlanabilme özelliğine sahiptir. Dakikada seri 500 atış özelliği sayesinde oldukça hızlı enjeksiyona olanak verir. Manuel uygulamalarda yaşanan ağrı, acı riskini ortadan kaldırır.

Tek kullanımlık iğne kiti ile kullanılan **INSTATBEAUTY MESOGUN**; ürün kaybını engeller. Kontrollü, rahat uygulama özelliği sayesinde hasta konforunu da sağlar.



DERİN TEMAS

Teknolojik Yapısı ile en derine temas ve ıkmal imkanı.



Yaşlanma ile birlikte başlayan çizgi ve kırışıklıklar üzerinde etkin uygulama ve Anti-Aging Seansları

KIRISIKLIK UYGULAMALARI



GÖZENEK KÜÇÜLTME

Gözenek uygulamalarında ve yağlı ve yağlıya dönük cilt tiplerinde etkin sonuçları



Güneş Lekeleri
Cilt Lekeleri
Akne Lekeleri
Cilt ve Yank İzleri
gibi leke sorunları ve cilt renk/ton dengesizlikleri için uygulamalar.

RENK/TON DENGESİZLİKLERİ CİLT LEKELERİ

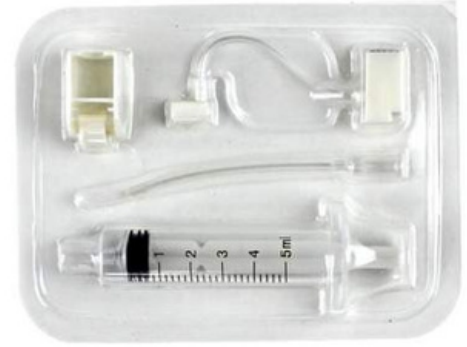

SPECIFICATIONS

Size	23.5×15.5×7.5cm
Weight	675g
Voltage	AC100-240v
Accessories	One set of instruction, Power, Needle



جهاز طرد مركزي

6 عيون الكود: **SNTRF.06**



- توقيت 30 دقيقة
- غطاء بلاستيكي 4000 دورة
- فراغ القدم المضادة للاهتزاز
- عملية هادئة متوافقة مع A.S.M و PRP
- 6 زولدور
- أبعاد العلبة: 35x35x35 سم 4 كجم

إلكتروماج 8 عيون

الكود: **SNTRFJ-**
E.M.08

- Özel platform üzerine oturtulan bakım gerektirmeyen indüksiyon motor sessiz ve titreşimsiz çalışır.
- Çalışırken kapağın açılmasını önleyen özel kilit sistemi vardır. Kapak kapatılmadan cihaz çalıştırılmaz.
- Kısa süreli çalışmalar için pulse seçeneği bulunmaktadır. Cihazlar Hız veya Savurma gücü girilerek çalıştırılabilir.
- Ayrıca kullanıcı tarafından istenilen çalışma anında savurma gücü (RCF) veya hız dönüşümü yapılarak ekranda gösterilir.
- Tüpleri taşıyan 35° sabit açılı rotorlar polikarbonat malzemeden yapılmıştır.
- Açılır başlıklı santrifüjlerde rotor malzemesi elektrostatik fırın boyalı alüminyumdur.
- Tüp yuvaları değiştirilerek çeşitli tüp hacimlerine uygun çalışma sağlanır.
- Medikal santrifüj cihazların dış gövdeleri çelik sacdan imal edilmiştir ve fırın boya ile kaplanmıştır.
- Cihazlar akım emniyet sigortası ile koruma altına alınmıştır.



Ağırlık : 9 KG



Dijital Kontrol Paneli

- 0-99 dakika Arasında Ayarlanabilen Mekanik Zaman Ayarı
- Dijital Hız Kontrolü



8x 15ml Tüp Kapasiteli

Teknik özellikleri:

Tüp Kapasitesi	8x15ml
Rotor Tipi	Düğüyle 35° sabit açılı rotor
Hız Kontrolü	PID Dijital Mikroprosesör kontrol
Kontrol Paneli	Hız,RCF ve Zaman Kontrolü
Max. Dönme Hızı	5000 rpm
Max. Savurma Gücü (RCF x g)	2515xg
Hız Ayarlama Adımı	10rpm
Hız Ayarlama Aralığı	500-5000rpm
Zaman Başlangıcı	Ayarlanan Hıza Ulaştığında
Zaman Aralığı	1-99 dk
Sürekli Çalışma Modu	Var
Savurma Gücü Gnlerek Çalışma	Var
Kısa Süreli Çalışma	Pulse Tuşuyla
Program Sayısı	10
Sigorta	3 Amper
Toplam Güç	100 W
Emniyet Sistemi	Kapak emniyet anahtarı
Kapak Kilidi	Var
Harici Hız Okuma	Var
Döner Başlık Malzemesi	Polikarbonat
Tüp yuvası (göde) malzemesi	ABS (sert plastik)
Dış Gövde Malzemesi	Elektrostatik fırın boyalı çelik + ABS
Besleme	AC 190-240V / 50-60 Hz
Dış Ölçüler (g x y x d)	29x25x36 cm
Net Ağırlık	9 kg
Paketli Ağırlık	10 kg

عبوة جل PRP 50 قطعة الكود: PRP.T-J.50

يحتوي على 50 أنبوب تحضير
جل طبي 10 مل PRP

يتم نقل الدم المأخوذ من
المريض إلى أنبوب مفرغ خاص
يحتوي على مادة هلامية ويتم
استخدامه بعد الطرد المركزي
في جهاز الطرد المركزي

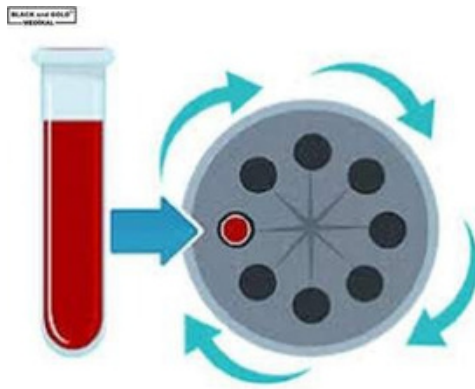

مجموعة أنابيب البلازما الغنية بالصفائح الدموية (PRP) 50 قطعة

بي آر بي. تي. إس. 50

يحتوي على 50 أنبوبة طبية 10 مل
لتحضير البلازما الغنية بالصفائح
الدموية (PRP)

يتم نقل الدم المأخوذ من المريض
إلى أنبوب مفرغ خاص يحتوي
على مادة هلامية ويتم استخدامه
بعد الطرد المركزي في جهاز الطرد
المركزي

BLOOD STRUCTURE



PLASMA



WHITE BLOOD CELLS AND PLATELETS



RED BLOOD CELLS





ديرمورولر

الكود: DRML-500.01

- علاجات الشعر ميزوثيرابي
- الشعر ميزوثيرابي الوجه
- تطبيقات العناية بالشعر
- تطبيقات العناية بالوجه
- تطبيقات العناية بالبشرة حزمة
- معقمة مخصصة 500 أدوار
- إبرة تيتانيوم دقة التقدم
-
-



زجاجة فارغة معقمة ذات غطاء دوار DRML-300.02

وصف المنتج

محتوى المجموعة: هيدرا رولر، سائل تنظيف ديرمارولر، مطهر للبشرة، دليل المستخدم التركي هيدرا رولر: عبارة عن أداة إبر دقيقة تحتوي على 64 إبرة تيتانيوم على رأس الأسطوانة. تتكون من 3 أجزاء رئيسية: الرأس والأنبوب والغطاء، ويفضل غطاؤها الواقي يتم حفظ الإبر دون أن تتلف. إنه يحفز آلية التئام الجروح ويضمن إنتاج الكولاجين دون الإضرار بالجلد. يسهل امتصاص المكونات النشطة تحت الجلد بفضل القنوات الدقيقة التي يفتحها في الجلد. يستخدم للحالات السوداء تحت العين، التجاعيد والخطوط الدقيقة، المسام المفتوحة، علامات حب الشباب والندبات، عيوب البشرة، تساقط الشعر، علامات تمدد الولادة، السيلوليت والعديد من المشاكل الأخرى. يتم تنفيذ الإجراء عن طريق مسح منطقة التطبيق بنمط نجمة (زائد متقاطع) 6-10 مرات. اعتمادًا على حجم الإبرة المستخدمة، يتم إجراء التطبيق في جلسة واحدة كل 2-5 أيام. يسهل تنظيف الديرمارولر باستخدام سائل التنظيف Dermaroller قبل وبعد كل جلسة.

أبعاد إبرة هيدرا رولر:

- 0.25 ملم - يمكن استخدامه تحت وحول العينين.
- 0.50 ملم - يمكن استخدامه على الوجه أو على الشعر.
- 1.00 ملم - يمكن استخدامه على منطقة الجسم أو على الشعر.

فترات جلسة هيدرا رولر:

- 0.25 ملم - يمكن تطبيقه في جلسة واحدة كل يومين.
- 0.50 ملم - يمكن تطبيقه في جلسة واحدة خلال 3 أيام.
- 1.00 ملم - يمكن تطبيقه في جلسة واحدة خلال 5 أيام.



زراعة الشعر و الكرسي الطبي التجميلي

KOD: KLTK.3M-01

- كرسي العمليات من سلسلة لوكس مع 3 محركات
- هيكل فولاذي مقطوع بالليزر
- لا يهز
- إسفنجية سلسلة خاصة ذات كثافة 32 تتجاوز الراحة، سلسلة VIVA طلاء جلدي VINLEX
- الرأس المثقوب (وسادة الإغلاق) مضاد للبكتيريا واللون اختياري. ملاحظة: يتم تصنيع مقاعد العمليات المتخصصة وعربات العمل بشكل اختياري بنفس اللون.
- الأبعاد: 185 × 61 × 60 سم صافي: 93 كجم



BLACK and GOLD®
—MEDİKAL—



BLACK and GOLD®
—MEDİKAL—



BLACK and GOLD®
—MEDİKAL—



تقويم العظام مقعد تشغيل الخبراء

KOD: TBR.01

- إجراء البراز العظام مع مسند الظهر
- بها ممتصات للصدمات وترتفع وتنخفض.
- لديها أرجل من الكروم، لديها نظام عجلات مكابح، لديها مسند للظهر.
- مناسبة للاستخدام على المدى الطويل، ومريح
- إنه مريح في الاستخدام، وتتوفر خيارات الألوان.
- الأبعاد: 40 × 40 × 50 سم صافي: 9 كجم
-





مقعد لحام السطح

ع
م
ل

KOD: TBR.02

يحتوي مقعد الإجراء على مسند للظهر وممتص للصدمات للعظام، ويمكن أن يرتفع وينخفض.

- لها أرجل من الكروم
 - نظام العجلات المكابح متاح
 - تحتوي على مسند للظهر، وهي مناسبة للاستخدام طويل الأمد، كما أنها مريحة في الاستخدام.
 - خيارات الألوان المتاحة.
- الأبعاد: 40 × 40 × 35 سم
صافي: 8 كجم



إذا سلسلة البراز

KOD:

TBR.03

- الإجراء البراز العظام
- بها ممتصات للصدمات وترتفع وتنخفض.
- لها أرجل مطلية بالكروم. بها نظام عجلات مع مكابح. بها مسند للظهر. مناسبة للاستخدام طويل الأمد. إنها سلسلة مخصصة بشكلها.
- تلتصق بالورك وتزيل الشعور بالتعب والنعاس.

• خيار اللون أسود فقط
الأبعاد: 40 × 40 × 40 سم صافي: 7 كجم



مقعد بدون ظهر

KOD: TBR.04

- الإجراء البراز العظام
 - بها ممتصات للصدمات وترتفع وتنخفض.
 - لها أرجل مطلية بالكروم، بها نظام عجلات مع فرامل، بها مسند للظهر، مناسبة للاستخدام طويل الأمد، وهي موديل بدون مسند للظهر.
 - خيارات الألوان متاحة
- الأبعاد: 40 × 35 × 38 سم صافي: 5.5 كجم





كرسي سحب الدم من النوع الاحترافي

الكود: **ERP.E.220-B**

- طلاء مسحوق إلكتروستاتيك مضاد للبكتيريا
- تتميز تنجيد **Trendelenburg**
- المضاد للبكتيريا بمسند رأس ومساند للأذرع متحركة
- حركة متزامنة للظهر والقدم. التحكم باليد
- منطقة الجلوس: 50 × 60 سم
- كثافة 5 سم اسفنج رمادي
- الأبعاد: 80 × 175 × 48 سم الوزن: 40 كجم
-
-

خزانة الأدوية الخاصة مغلقة

الكود: **ERP.E-112**

- خزانة المخدرات
- طلاء مسحوق إلكتروستاتيك مضاد للبكتيريا. أغطية حمراء خضراء
- أغطية معدنية قابلة للقفل من صفائح
- الأبعاد: 50 × 60 × 18 سم الوزن: 9 كجم
-
-



نقالة راحة الفحص

كود: **TBR.04**

- طلاء مسحوق إلكتروستاتيك مضاد للبكتيريا، تنجيد مضاد للبكتيريا، حركة الرأس والقدم مع مكبس غاز، جزء قدم ثابت في وضع مغلق، طول الأريكة: 145 سم
- طول جزء الرأس: 40 سم طول جزء الجلوس: 100 سم طول جزء القدم: 40 سم الأبعاد: 70 × 185 × 56 سم الوزن: 22 كجم
-
-





نموذج مايو ماساسي هيدروليكي

كود: **MM.H.01**

- جودة الفولاذ المقاوم للصدأ 304
- ثلاث عجلات ABS مضادة للكهرباء
- الساكنة، اثنتان منها مزودتان بفرامل
- لضبط الارتفاع باستخدام دواسة قدم
- هيدروليكية وطاولة علوية تدور بزواوية 360 درجة
- وهو منتج طبي الوزن: 22 كجم العبوة: 25 كجم.



قد يتم تدليك لوحة الأضرار يدويًا

كود: **MM.H.02**

- جودة الفولاذ المقاوم للصدأ 304
- ثلاث عجلات ABS مضادة للكهرباء
- الساكنة، اثنتان منها مزودتان بفرامل
- لضبط الارتفاع يدويًا
- طاولة علوية قابلة للدوران 360 درجة هي
- منتج طبي الوزن: 17 كجم العبوة: 20 كجم



تدليك النهر دليل **TIBBI**

كود: **MM.H.03**

- طلاء مسحوق إلكتروستاتيكي مضاد
- للبكتيريا ABS ثلاث عجلات، اثنتان مع
- فرامل طاولة علوية من الفولاذ المقاوم
- للصدأ عالي الجودة 304 تعديل الارتفاع
- يدويًا منطقة الاستخدام داخل الطاولة:
- الأبعاد: 38 × 57 سم العبوة: 60 × 40 × 70 سم 18 كجم





جدول المرضى

الكود : **ERP.E-273.A**

- طلاء مسحوق إلكتروستاتيك مضاد للبكتيريا.
- أربع عجلات ABS مضادة للكهرباء الساكنة، اثنتان منها مزودة بفرامل
- طاولة علوية ABS مضادة للبكتيريا. حركة مع ممتص للصدمات

الأبعاد: 40 × 80 × 100-80 سم الوزن: 10 كجم



جدول المرضى

الكود : **ERP.E-273**

- طلاء مسحوق إلكتروستاتيك مضاد للبكتيريا
- مضاد للكهرباء الساكنة
- أربع عجلات، اثنتان مع فرامل طاولة علوية خشبية الحركة مع ممتصات الصدمات
- الأبعاد: 40 × 80 × 100-80 سم
- الوزن: 10 كجم



خزانة إيجابية

الكود : **ERP-271-A**

- طلاء مسحوق إلكتروستاتيك مضاد للبكتيريا.
- أربع عجلات ABS مضادة للكهرباء الساكنة، اثنتان منها مزودة بفرامل
- لوحة علوية من ABS وجسم من الصفائح المعدنية ودرج وخزانة
- الحجم: 37 × 44 × 80 سم
- الوزن: 15 كجم



عربة الملابس

الكود:

ERP-E251

- 1- دهان بودرة إلكتروستاتيكية مضادة للبكتيريا
- ABS الاستاتيكية، وأربعة مع الفرامل
- عدد العجلات جسم معدني
- طبلة 24×29 سم، كوفيت 40 سم، 20 حوض سم
- مقبض الدفع
- الأبعاد: 82 × 87 × 36 سم الوزن: 10 كجم



عربة المواد والأدوية

الكود: **ERP-E-**

257

- طلاء مسحوق إلكتروستاتيكي مضاد للبكتيريا على الجسم من
- الصفائح المعدنية، ABS مضاد للكهرباء الساكنة، أربع عجلات، اثنتان منها بها فرامل
- سطح علوي مضاد للبكتيريا ABS وحامل ملفات وسلة مهملات
- 32 علبة دواء شفافة مضادة للبكتيريا
- مقابض دفع ذات درجين
- الأبعاد: 110 × 90 × 50 سم الوزن: 47 كجم



عربة الأجهزة مع تعليق المصل

KOD: **ERP-E-**

238A

- طلاء مسحوق إلكتروستاتيكي مضاد للبكتيريا
- ABS مضاد للكهرباء الساكنة أربع عجلات،
- اثنتان مع الفرامل جسم معدني مع أدراج
- وشماعات عمق الدرج: 11 سم الأبعاد: 82 × 50 × 40 سم
- الوزن: 10 كجم





اغسل المقعد الفاخر

الكود: Y-KLTK.01

مقعد الغسيل LUX SERIES مريح ومريح

- يشمل الحوض + مجموعة الخلاط
- تم تصنيع وصلة المياه والصرف فقط وهي جاهزة للاستخدام المباشر.
- الحجم: 65×65×140 سم - 45 كجم



مقعد الغسيل

الكود: Y-KLTK.02

- كرسي الغسيل عبارة عن مغسلة
- قياسية مريحة ومريحة + مجموعة الخلاط متضمنة وصلة مياه فقط و
- لقد تم توصيله بالصرف وهو جاهز للاستخدام المباشر.



كرسي غسيل متنقل

الكود: Y-KLTK.03

- كرسي غسيل متنقل
- خرطوم تصريف المياه لتصريف أو تم نشره في الحوض النفايات في الحمام أو في غرفة مناسبة يمكن أيضاً نقل الخرطوم إلى دلو أو منطقة مماثلة.
- يمكن حملها في كل مكان باعتبارها محمولة والحجم القابل للاستخدام: 160-100 سم 20 كجم





طاولة العمليات Z مع نموذج الأدراج

الكود: **Z.SHP-01**

- طاولة تجهيز نموذج الدرج Z الأبعاد:
- 71 × 65 × 40 سم
- الوزن: 15 كجم
- إنه نموذج طبي بعجلات مع رفين ودرج.
- عجلة الفرامل الطبية أنودة مسحوق
- الطلاء الثابت

نموذج Z لطاولة العمليات مع رفين

الكود: **Z.SHP-02**

- نموذج حامل التشغيل Z
- الأبعاد: 71 × 65 × 40 سم الوزن: 12 كجم
- إنه نموذج طبي بعجلات مع رفين.
- عجلة الفرامل الطبية أنودة مسحوق
- الطلاء الثابت



طاولة العمليات موديل Z ذات 3 أرفف

الكود: **Z.SHP-03**

- نموذج حامل التشغيل Z
- الأبعاد: 71 × 65 × 40 سم الوزن: 12 كجم
- إنه نموذج طبي بعجلات مع رفين.
- عجلة الفرامل الطبية أنودة مسحوق
- الطلاء الثابت





سيروم أسكيسي أهتابوت أياكلي

الكود: **ERP.E288**

لون فضي إلكتروستاتيك مضاد للبكتيريا
طلاء مسحوق خشن
خمس عجلات ABS مضادة للكهرباء الساكنة،
اثنتان منها مزودة بفرامل
قسم معلق مطلي بالنيكل أربعة خطافات أرجل
من حديد الزهر الأبعاد: 220-130 × 60 × 60 سم
الوزن: 9 كجم

مصل أسكيسي النموذج القياسي

الكود: **ERP.E287**

طلاء مسحوق إلكتروستاتيك مضاد للبكتيريا
أربع عجلات ABS مضادة للكهرباء الساكنة،
اثنتان منها مزودة بفرامل
قسم التعليق مطلي بالنيكل الأبعاد: 187-105 × 50 × 50 سم
الوزن: 3 كجم



مصل أسكيسي نموذج متعدد احتراقي

الكود: **ERP.E-289.B**

- هيكل من الفولاذ المقاوم للصدأ عالي الجودة
304
- خمس عجلات ABS مضادة للكهرباء الساكنة،
اثنتان منها مزودة بفرامل
- أربع شموعات
مضخة التسريب تحمل الملاءمة
مطلي بالنيكل خمسة أقدام الحجم: 210-115 × 60 × 60 سم
الوزن: 6 كجم





**Hastabaşı
Monitör Şehpası
ZRV-097**

- Krom Nikel Kaplama Gövde
- Alüminyum Cihaz Sabitleme Tablası
- Paslanmaz Aksesuar Sepeti
- 2'si Frenli 4 Tekerlek



جهاز مراقبة العربة الطبية

كود: C.ARB-01

حامل شاشة محمول مطلي بالنيكل الكروم
طاولة تثبيت جهاز الألمنيوم

- سلة ملحقات ستانلس
- 4 عجلات، 2 مع فرامل الأبعاد: 50 × 140 × 50
- 10 40 كجم

**نموذج احترافي لحامل
الجهاز**

كود: C.ARB-02

- سلسلة **PROFTIONAL** عربة معالجة الأجهزة
الطبية

• طلاء مسحوق إلكتروستاتيك مضاد للبكتيريا
• أربع عجلات **ABS** مضادة للكهرباء الساكنة،
• اثنتان منها مزودة بفرامل
• طاولات غير قابلة للانزلاق لقسم الاستخدام من
3 طبقات

3- مأخذ كهربائي على الجهاز

- مقبض سحب الأبعاد: 80 × 40 × 40 الوزن: 8
كجم



**عربة الأجهزة
نموذج درج غير قابل للصدأ**

كود: C.ARB-03

- فولاذ مقاوم للصدأ
- هيكل مطلي بالنيكل الكروم
- 2 رف + درج
- سلسلة غرف العمليات الطبية 4 عجلات،
- 2 مع فرامل الأبعاد: 28 65 × 50 × 60 كجم

معقم ايتوف 50 لتر



كود: ETV.50

- جهاز تعقيم بالهواء الجاف 50 لتر ديجيتال
- الحرارة: 20 درجة مئوية - 250 درجة مئوية
 - الحساسية: +2% المقاومة: 600 وات + الحجم الداخلي: 50 لتر
 - خفض الماوس لعرض الإجابة:
 - العرض: 40 سم - الارتفاع: 40 سم العمق: 32 سم.
 - لها استخدامات متعددة الأغراض يمكن استخدامه في عيادات زراعة الشعر وأطباء الأسنان والعمليات الجراحية البسيطة.

معقم فرن 10 لتر

كود: ETV.10

- جهاز معقم بالهواء الجاف 10 لتر ديجيتال
- الحرارة: 20 درجة مئوية - 250 درجة مئوية
 - الحساسية: +2% المقاومة: 600 وات + الحجم الداخلي: 50 لتر
 - خفض الماوس لعرض الإجابة:
 - العرض: 30 سم - الارتفاع: 30 سم العمق: 24 سم.
 - لها استخدامات متعددة الأغراض يمكن استخدامه في عيادات زراعة الشعر وأطباء الأسنان والعمليات الجراحية البسيطة.



جهاز إغلاق العبوة المعقمة

الكود: PK.01

- البيانات الفنية لجهاز قطع لفة التعقيم:
- جهد 230 فولت / 50 هرتز
- قوة 500 واط
- أقصى عرض للإغلاق 250 ملم
- عرض اللحام 12 ملم
- وزن الجهاز 5 كيلو

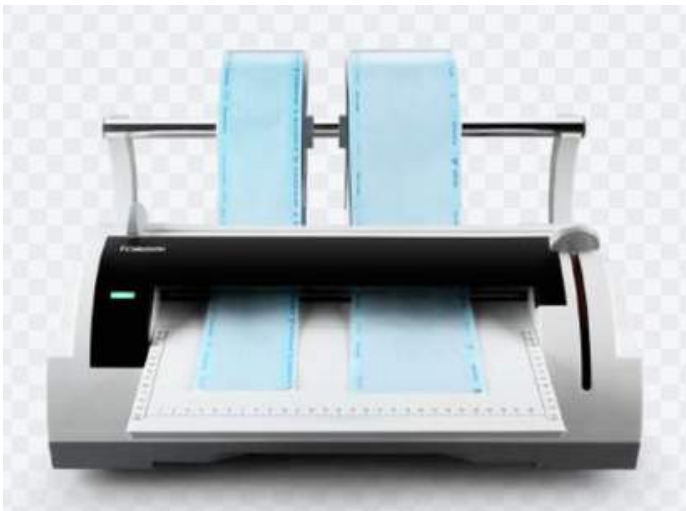



جهاز التدمير بالموجات فوق الصوتية 8 لتر

الكود: **ULTRSNC-8**

- منظف بالموجات فوق الصوتية الرقمية
- سلة سلكية سعة 8 لتر مع صنوبر تصريف
- أوضاع استخدام مختلفة + تشغيل منخفض الضوضاء.
- سهل التنظيف
- تحتوي على صنوبر وتوفر سهولة التصريف.
- جهاز التنظيف بالموجات فوق الصوتية للتعقيم: من خلال
- غسل جميع منتجاتك بموجات الاهتزاز بالموجات فوق الصوتية، يمكنك حمايتها من التآكل والتآكل وضمان التنظيف التفصيلي.

جهاز التدمير الرقمي بالموجات فوق الصوتية 700 مل

الكود: **ULTRSNC-700**

TEKNİK ÖZELLİKLER	
Apkılması	Dijital Ultrasonik Temizleyici
Modeli:	CD-7940
Tank Kapasitesi	750 ml ±10% / 0.79 qt (ABD) Maks. 600 ml ±10% / 0.63 qt (ABD)
Tank Boyutları	14.9x12.7x6.6 cm / 5.9"x5.0"x1.8"
Güç Kaynağı	CD-7940: AC100V-50/60Hz, 20W AC100-120V-60Hz, 35W AC220-240V-50Hz, 50W
Dijital Zamanlayıcı Ayarları	{30s} {50s} {80s} {150s} {180s} {180s} → {300s} → {480s} → {90s} → {600s}
Ultrasonik Frekansı	CD-7940: 42 KHz ±10%
Tank Malzemesi	Paslanmaz Çelik 304/316
Gövde Malzemesi	ABS
Güç Kablosu Uzunluğu (Yaklaşık)	1.5 m
Net Ağırlık	1.1 kg / 2.4 lb
Brüt Ağırlık	1.5 kg / 3.3 lb
Cihaz Boyutları	19.5x19.5x17.8 cm / 7.7"x7.7"x7.0"
İç Karton Boyutları	24.2x24.2x21.2 cm / 9.5"x9.5"x8.3"
Master Karton Başına Miktar	6 adet/karton
Master Karton Boyutları	75.0x26.0x45.0 cm/29.5"x10.2"x17.7"
Aksesuarlar	1 adet plastik sepet, 1 adet saat standı, 1 adet CD standı



أقراص تعقيم الفورمالديهايد 800 قرص

الكود: **FRM.800**



- يتم تقديمه في 800 واقي بلاستيكي. ويتم استخدامه من قبل
- الأشخاص المصرح لهم في عمليات التعقيم والتطهير وفقاً
- للإجراءات والتعليمات. تستخدم أقراص الفورمالديهايد في تعقيم
- الأدوات صغيرة الحجم، وذلك بوضع قطع منها في صناديق
- مغلقة محكمة الغلق.
- اسم المنتج: فورمالديهايد 800 قرص الأبعاد: 14 × 15 × 24 سم 1
- كجم المميزات: قرص جاهز للاستخدام في علبة بلاستيكية مغلقة
- مكان الإنتاج: تركيا



BLACK and GOLD
MEDIKAL



BLACK and GOLD
MEDIKAL



الطب تروميل

الكود: TRM.24

- 24 مجموعة من البوق الطبي المعقم
- بضغط الغاز وأدوات يدوية معقمة
- وفتحات شاش معقمة
- الحفاظ على المنتجات مثل العقيمة
- يوفر الأبعاد: 24 × 24 × 24 3 كجم

صينية طبية بغطاء 30 لوكس

الكود: T.T.K-30

- الفولاذ المقاوم للصدأ الطبي
- النموذج القياسي بحجم A4
- مع غطاء الحجم: 30 × 22 × 6 سم 0,750 جرام



BLACK and GOLD®
MEDIKAL



وعاء طبي 500 مل

كود: T.T.T-500

- وعاء طبي من الفولاذ
- المقاوم للصدأ
- 400 مل



وعاء طبي 150 مل

الكود: T.T.K-150

- وعاء طبي من الفولاذ
- المقاوم للصدأ
- 150 مل

زجاج طبي 150 مل

الكود: T.T.T-150

- كوب الحل الطبي من
- الفولاذ المقاوم للصدأ
- 150 مل



الكلية الطبية 500 مل

الكود: TBT-500

- محلول طبي من الفولاذ المقاوم للصدأ +
- قطع غيار CUVET 400 مل





BLACK and GOLD®
MEDİKAL

BLACK and GOLD®
MEDİKAL

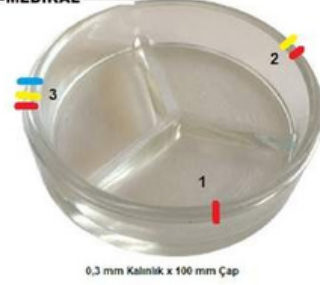
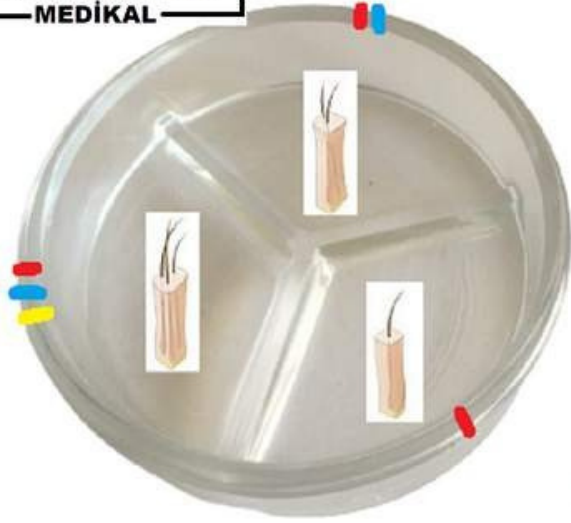

3 مقصورة زجاجية

كود: **C.P-3X100**

- طبق بيتري غرافت
- مكون من 3 أقسام
- من الزجاج السميك
- مقاس 100 مم × 100 مم

جرافت بيتري مبرد 150 ملم

الكود: **PTR.SGTC-150**



كام بيتري 120-100 ملم

الكود: **سي**

بي-150

- نموذج غطاء بيتري
- زجاجي مقاس 150 مم من
- تيببي
- 150 × 150 مل

الكود:

سي بي-120

- نموذج غطاء بيتري
- زجاجي مقاس 120 مم من
- تيببي
- 120 × 120 مل

الكود:

سي طاي-100

- نموذج زجاجي مقاس 100 مم من
- تيببي
- 100 × 100 مل



أوتوكلاف الكاسيت المحمول بالأشعة فوق البنفسجية الأشعة فوق البنفسجية - OTCLV-1

- تعقيم جهاز التعقيم بالأشعة فوق البنفسجية C في جهاز الأوتوكلاف . في 3 دقائق فقط حتى عن طريق الهاتف بفضل محول الشحن العالمي إنه يوفر إمكانية الشحن.
- بلاستيك - معدن - موتورلا صغير -PUNCH -SAFIR تعقيم جميع منتجاتك، الساكين، وما إلى ذلك فقط يسمح لك بتوفيره في 3 دقائق.
- الأوتوكلاف المحمول لزراعة الشعر حاصل على موافقة - FDA / CE .ROSH
- الطول الموجي للأشعة فوق البنفسجية: 253.7 نانومتر
- طريقة العمل؛ متوافق مع جميع شواحن الهواتف
- يمكنك أيضًا إجراء عملية التعقيم عن طريق توصيله مباشرة بالمقبس. ومنها الأمراض المصلية وخاصة كوفيد (وهو فعال ضد كافة أنواع البكتيريا والفيروسات (التهاب الكبد أ - ب - ج - فيروس نقص المناعة البشرية 9).

ويقدم التعقيم الآمن.

- بيئة العمل؛ إنه صغير الحجم، مزود بجرس إلكتروني، ومحمول، ويمكن وضعه بجوار المعالج في كل غرفة أثناء العملية، وهو يوفر فرصة لاستخدامه بما يتجاوز الراحة. كيفية الاستخدام: بعد تنظيفه (عن طريق إزالة الدم وما إلى ذلك) و لتجفيفه، ما عليك سوى وضعه بالداخل والضغط على زر التشغيل، وهناك علامات وتعليمات صوتية عليه.

الحجم : 30 × 20 × 8 سم 350 جرام



كاسيت التعقيم حجم كبير

BLACK AND GOLD
MEDICAL
SIZE ;
29 x 20 x 4 cm
21 x 16 x 4 cm
20 x 10 x 4 cm
19 x 8 x 4 cm



كبير : SKST-01 متوسط :
SKST-02 صغير : SKST-3

الكود: SKST-01 + 02 + 03

- كاسيت التعقيم الطبي كبير للأولاد
- يحتوي على سرير خاص من السيليكون وتم تصنيعه خصيصًا لزراعة الشعر والجراحة التجميلية.

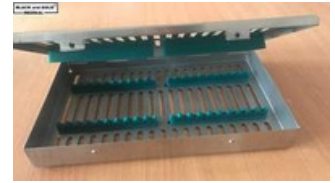

كاسيت التعقيم

الكود: SKST-05

- الأبعاد: 2 × 7 × 16 سم جراحة
- زراعة الشعر جراحة التجميل
- يتم استخدامه في الحقول. كاسيت التعقيم عبارة عن سلسلة خاصة.

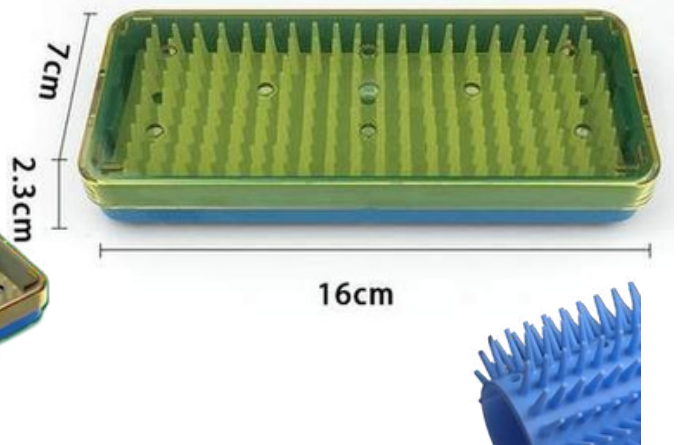
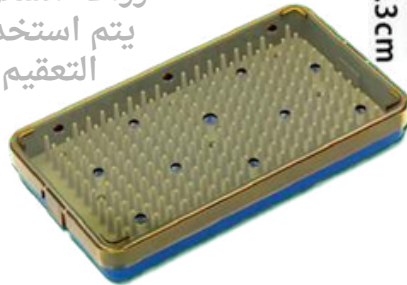

كاسيت التعقيم

الكود: SKST-05

- الأبعاد: 7 × 15 × 24 سم
- جراحة زراعة الشعر الجراحة التجميلية
- يتم استخدامه في الحقول. كاسيت التعقيم عبارة عن سلسلة خاصة.





جهاز طبي للغرفة المعقمة بالأشعة فوق البنفسجية 36 مترًا مربعًا فعالة

الكود: T.UVC-36



- مصباح الأشعة فوق البنفسجية C الطبي لجهاز الغرفة المعقمة فعال لمساحة 36 مترًا مربعًا.
- يتم افق مع اللوائح المعتمدة طبيًا. إنه منتج جازم للاستخدام ذو تصميم صغير وأنيق.
- يمكن تركيبه في أي مكان باستخدام المعدات الموجودة في الصندوق.

مسطرة طبية ستيل 30 سم

كود: T.C.C-30

- مسطرة قياس ووضع علامات على الفولاذ الطبي
- إنه فولاذ طبي
- طولها 30 سم الزوايا والحواف
- بزاوية الشكل وناعمة القطع لا
- يمكن تعقيمها مصنوعة من
- الفولاذ المقاوم للصدأ.



مشط طبي من الفولاذ متعقم

الكود: ت.ت-01

- المشط الطبي الفولاذي المشط المعدني هو نموذج قابل للتعقيم والتعقيم. يوفر استخداماً طويل الأمد بفضل هيكله المعدني ويمنع التلوث.





حلقة جمع الكسب غير المشروع

كود: **GRFT.Y-01**

وخه الكسب غير المشروع
الصلب الطبي

مقاس خاتم الإصبع من الفولاذ
الطبي بنسبة 100% قابل
للتعديل

• جمع الكسب غير المشروع
وزرعها

لقد تم تصميمه ليكون أعظم
مساعد لك في هذه العملية

BLACK and GOLD®
MEDIKAL

ملعقة جمع الكسب غير المشروع

الكود: **GRFT.K-01**

ملعقة جرافت فولاذ طبي 100%
فولاذ طبي يمكن تعديل حجمه
• البنصر

• جمع الكسب غير المشروع
وزرعها

لقد تم تصميمه ليكون أعظم
مساعد لك في هذه العملية



زجاجة رذاذ معدنية طبية

الكود: **MSSŞ-300**

- زجاجة بخاخ معدنية سعة 300 مل
- جسم معدني
- وهو قابل للتعقيم والتعقيم، وهو نموذج طبي مطابق للوائح.

BLACK and GOLD®
MEDIKAL



BLACK and GOLD®
MEDIKAL



BLACK and GOLD®
MEDIKAL





قابل للغسل الطبي ماكينة حلاقة تعمل بالبطارية قابلة للتطهير

KOD: TM.B-01



- نموذج طبي + قابل للغسل بالكامل
- يمكن أن تعمل في الماء، بها بطاريات، متوفرة بجميع الأحجام وأرقام القطع، تعمل لمدة 120 دقيقة على الأقل.

وسادة تحضير التعقيم من السيليكون الطبي

الكود: GRFT.P-30

- مجموعة تحضير البصيلات القابلة للتعقيم
- بالسيليكون هو منتج يمكنك من خلاله فصل البصيلات وعدها وتقسيمها.



0,01 mm
mm ve inch



150 mm

أداة قياس رقمية

الكود: DJTL.KPS-01

- مسطرة القياس الرقمية هي أداة قياس رقمية تعمل بالبطارية تستخدم في إجراءات زراعة الشعر وقياسات التعبئة أو التماثل بالبوتوكس.



مجموعة المساعدات الطارئة

كود: **ERP.ES514-B**

- مجموعة منظار الحنجرة
- المجموعة الجراحية: ملقط - قوة - مشرط - مقص برتغالي
- مجموعة أمبو PVC عاصبة
- أوتوماتيكية أنابيب التنبيب مجرى الهواء
- اسطوانة أكسجين 1 لتر ومانومتر
- الأبعاد: 15 × 45 × 33 سم
- الوزن: 3 كجم
-
-

وسادة تحضير التطعيم من السيليكون الطبي

كود: **ERP.S514-E**

- جسم من الألومنيوم
- المقصورات في الداخل
- نعل داخلي من الإسفنج، نظام قفل، الأبعاد: 15 × 45 × 33 سم، الوزن: 2 كجم
- المستندات المهمة - الأدوات - المواد الخاصة بك
- حقيبة آمنة ومحمية ل



زراعة الشعر الأداة - حقيبة حماية القلم

الكود: **Pç-6**

- لقد تم تصميمه لتخزين وحمل ملقط زراعة الشعر والأجهزة الحساسة المماثلة.
- لديها 6 عيون
- مخمل ناعم من الداخل
- الجزء الخارجي مصنوع من الجلد
- مع نظام إغلاق بسحاب
-
-





جراحة زراعة الشعر نموذج محمول لمراقبة المريض



الكود : **HST.MNTR-P01**

- تتمتع:
- قياس درجة حرارة الجسم: هذه الشاشة قادرة على قياس SPO_2 (تشبع الأكسجين)، ومعدل النبض (PR)، وضغط الدم ($NIBP$) ودرجة حرارة الجسم (OC)، مما يوفر مراقبة شاملة للمريض.
 - قياس دقيق عند التروية المنخفضة: يمكنه القياس بدقة حتى عند التروية المنخفضة بنسبة 0.05% ، وهو ما يوفر نتائج موثوقة للمواقف الحرجة.
 - مؤشر التروية: يساعدك قياس مؤشر التروية على مراقبة حالة التروية بمزيد من التفاصيل (يتراوح مؤشر التروية من 0.05% إلى 20%).
 - مناسب للحالات القاسية: يمكنه إجراء قياسات دقيقة حتى في الحالات القصوى مثل مرضى حديثي الولادة والصدمات، مما يوفر استخدامًا متعدد الاستخدامات.
 - وضعان مختلفان للقياس: يمكنك الاختيار بين الوضع التلقائي (الفوري) ووضع المراقبة.
 - تخزين البيانات: باستخدام ميزة تخزين البيانات، يمكنك الوصول إلى البيانات التاريخية ومراقبة اتجاهات الرسم البياني. يمكنك الحصول على 48 ساعة من البيانات دون انقطاع في وضع المراقبة.

SPO 2 بروبو ديجيتال

الكود: **STRP-01**

- مقياس التأكسج النبضي جهاز قياس الأكسجين بالإصبع من نوع الإصبع
- مقياس التأكسج الرقمي بالإصبع نتيجة دقيقة 100% مقياس التأكسج النبضي هو جهاز يمكنه قياس عدد ضربات في الدقيقة ومستوى الأكسجين في الدم بأسهل وأسرع طريقة، وكذلك تسجيله.





قابل للنفخ وسادة الرقبة

الكود: **BYŞ.10**

- وسادة رقبة قابلة للنفخ
- تتوفر خيارات الألوان، كما أن سطحها
- الخارجي المخملي يوفر الراحة، وهي
- نوع مريح من الوسائد التي يجب على
- المرضى استخدامها لفترة بعد زراعة الشعر.

شريط زراعة الشعر بالجبهة

كود: **SEB.50**

- إنه الشريط المستطأن لمنع الوذمة
- المترهلة بعد زراعة الشعر.
- هيكل من خاص لا يضغط - لا
- يعطي شعوراً بعدم الراحة، وله
- شريط عريض ويمكن غسله
-
-



مقاطع زراعة الشعر الطويل

الكود: **SET.50**

- يمكن تعقيم المعدن، حيث يتم
- استخدامه لإنشاء مناطق عمل أكثر راحة
- ورفاهية من خلال جمع الشعر في
- عمليات زراعة الشعر الطويل.



50

قطعة



رأس C من السيليكون

الكود: C.SB.01



- يتم استخدامه في جميع العمليات التي تتطلب دعم الرأس. جراحة زراعة الشعر (الأنف والأذن والحنجرة، الجراحة التجميلية، الجراحة العامة الحجم: 22 × 8.5 × 4.5 سم).
- وهي مصنوعة من البولييمر اللزج.
- يمكن إعادة استخدامها وتنظيفها بسهولة.
- إنه مقاوم للماء ومضاد للكهرباء الساكنة.
- فهو يسمح للشخص بالاستلقاء في وضعيات الاستلقاء الطويلة لساعات دون إزعاج أو ترك علامة أثناء جراحة زراعة الشعر.

بورون بوزيسون إبيدي

الكود: C.SB.02

- يوفر دخول الهواء في وضعية الانبطاح للمريض.
- المقاس: 28*24*14 سم مصنوع من البولييمر اللزج.
- يمكن إعادة استخدامها وتنظيفها بسهولة.
- إنه مقاوم للماء ومضاد للكهرباء الساكنة.
- في جراحة زراعة الشعر، في وضعية البورون؛ يسمح لك بالبقاء بشكل مريح لفترات طويلة من الزمن.
- إنه تقويم العظام بالكامل ولا يترك أي ندبات.



وسادة خاصة لدعم الرقبة من السيليكون

الكود: C.SB.03

- الغرض منه هو تخفيف الضغط والحماية والدعم أثناء التشخيص والعلاج والعمليات الجراحية.
- كان 19 × 11 × 8 سم.
- وهي مصنوعة من البولييمر اللزج.
- يمكن إعادة استخدامها وتنظيفها بسهولة.
- إنه مقاوم للماء ومضاد للكهرباء الساكنة.
- يتم استخدامه كدعم للرقبة في جراحة زراعة الشعر.
- لا يشعر المريض بأي إزعاج أثناء الإجراءات الطويلة، ولا تؤلمه رقبته، ويسمح له بالبقاء مريحًا بلا حراك لساعات طويلة.





قلم تحديد ورسم الجلد المعقم

الكود: SCK-10

- اللون: الرسم باللون الأزرق الداكن معبأ في عبوة معقمة
- 1 قلم رسم طبي
- هناك 1 مسطرة خاصة.
- بعد فتحه يمكن استخدامه حتى انتهاء الإقامة.
- يتم استخدامه للرسم ووضع العلامات والكتابة أثناء عمليات زراعة الشعر.
- كما يُستخدم أيضًا كقلم تحديد في رسومات الجراحة التجميلية والجراحة العامة وطب الجلد وأيضًا في عمليات الوشم.



قلم تحديد ورسم الجلد المعقم

الكود: CK-B.10

أنا

اللون: رسم أبيض
1 قلم رسم طبي
هناك 1 مسطرة خاصة.
بعد فتحه يمكن استخدامه حتى انتهاء الإقامة.
يتم استخدامه للرسم ووضع العلامات والكتابة أثناء عمليات زراعة الشعر.
كما يُستخدم أيضًا كقلم تحديد في رسومات الجراحة التجميلية والجراحة العامة وطب الجلد وأيضًا في عمليات الوشم.



قلم تحديد ورسم الجلد المعقم

الكود: CK-S.10

إي إي

- اللون: رسم أسود
- 1 قلم رسم طبي
- هناك 1 مسطرة خاصة.
- بعد فتحه يمكن استخدامه حتى انتهاء الإقامة.
- يتم استخدامه للرسم ووضع العلامات والكتابة أثناء عمليات زراعة الشعر. كما يُستخدم أيضًا كقلم تحديد في رسومات الجراحة التجميلية والجراحة العامة وطب الجلد وأيضًا في عمليات الوشم.





الباتيك تيرناك روبوتو

الرمز: BTR-05

كيف تستعمل :

- قبل استخدام المنتج، انقعي قدميك في الماء الساخن لمدة 15 دقيقة.
- ثبتي ذراعي الأداة على حواف الظفر الناشب واحداً تلو الآخر، ثم ضعي الجزء الداعم الأوسط من الأداة على ظفرك بيد واحدة.
- وشد برغي قطعة الدعم حتى يحدث شعور بالتمدد.
- (ستتم هذه العملية في الماء الساخن). كرر عملية لف وتمديد المسمار على فترات كل 10 دقائق لمدة نصف ساعة.
- كرري ذلك 3 مرات، ثم أخرجي قدميك من الماء الساخن واشطفي شعرك جففي أطرافك بالمجفف.
- قم بإزالة الأداة ودعم الأجزاء المصححة عن طريق وضع القطن تحتها.

سمات :

إنه من الفولاذ المقاوم للصدأ. + لا ينحني أو يلتوي.
العرض 2.5 سم الطول 4 سم



بطارية ثلج 13 سم

KOD: BZAK-13

- اللون: بطارية بلو آيس (مملوءة)
- بالسائل. مقاس 13 × 9 × 3.5 سم،
- 110 جرام
-
-

بطارية ثلج 32 سم

KOD: BZAK-32

- اللون: بطارية بلو آيس (مملوءة)
- بالسائل. مقاس 32 × 30 × 1.4،
- 1200 جرام
-
-

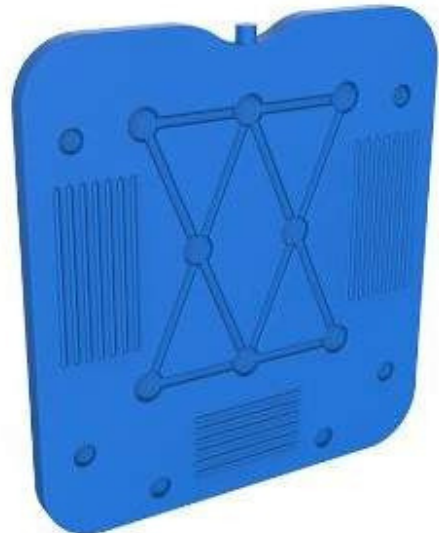



رذاذ تشحيم صيانة المحرك

الكود: **MB-S.500**

كيف تستعمل:

- يتم إرفاق رأس رذاذ خاص من نهاية المحرك أو المقبض؛
- تم ربط 3 قوابس، وتم تشغيل المحرك في وضع الخمول لمدة
- 30 ثانية، هذا كل شيء. يمنع تسخين المحرك ويقطع الصوت
- الصادر من المحرك
- يدعم العمل بشكل أكثر صحة دون المشي 500 مل
-
-



HC HairCharm



•Sodium	3-5mEq
•Potassium	3-5mEq
•Magnesium	0,3-0,5mEq
•Calcium	2-4mEq
•Phosphorous	1-2mEq
•Zinc (Çinko)	150-200mg
•Copper	10-20mg
•Iron	1mg
•Vitamin A	233units
•Vitamin C	6mg
•Vitamin D	66units
•Vitamin E	0,66units
•Vitamin B (Thiamine)	0,055mg
•Vitamin B2 (Riboflavine)	0,07mg
•Vitamin B3 (Niacine)	0,9mg
•Vitamin B5 (Pantothenic)	0,3mg
•Vitamin B6 (Pyridoxine)	0,05mg
•Biotine (Vitamin B7)	30mg
•Folic Acid (Vitamin B9)	8mg
•Vitamin B12 (Cyanocobalamine)	0,04mg

1 vial contains: Vitamin B12 100 µg - Vitamin B6 40 mg - Folic Acid 8 mg - Biotin 30 µg - Pantothenic Acid 30 mg

Additive to infusion fluids. Do not store above 25 °C.

Batch No./Use before: /Manuf. date:

SACINIZ İÇİN GEREKLİ TÜM VİTAMİNLER
BU FLAKONDA

Saçınız için Gerekli Tüm Vitamin ve Mineralleri İçerir

ميزوثيرابي الشعر

الكود: **HC.HCRM-6X5**

- مجمع مُظلل ساميزوتيرابي
- إنفاذات متعددة الفيتامينات

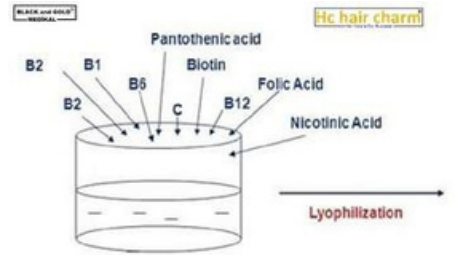

تجار الموزع لدينا



موزعنا في روسيا

مرخص بالكامل

الأسود وغولدروسيا

موزع الذرة لدينا

سلطة محدودة

الأسود وGOLDMISIR



موزعنا في العراق

أنا

ناضجة تماما

بلاك و جولديراك





blackandgoldmedikal
blackandgoldmedical.eu

LinkedIn



مجموعة بلاكاند جولد الطبية الصحية

بلاك آند جولد الطبية



مجموعة الصحة الطبية السوداء والذهبية

Pinterest

blackandgoldcomtr

YouTube

بلاكاند جولد ميديكال

Detaylar için iletişime geçin !

بريد
إلكتروني
blackandgold.com.tr
blackandgold.com.tr@gmail.com
blackandgoldmedikal@yandex.com

هاتف

018 533 90+ / 5735 018 533 90+ / 5635 018 533 90+
5835

تجار الموزع لدينا

إذا كنت تستوفي الشروط اللازمة لوكالة الموزع، فسيتم منح الوكلاء إلى بلدان أخرى.

Detaylar için iletişime geçin !

بريد

إلكتروني info@blackandgold.com.tr
blackandgold.com.tr@gmail.com
blackandgoldmedikal@yandex.com

هاتف

018 533 90+ / 5735 018 533 90+ / 5635 018 533 90+
5835

BLACKANDGOLD المنتجات الصحية الطبية PAZ. الصناعة
التحويلية التجارة المحلية والخارجية. المحدودة. ستي.

منذ : 2017

إنها أجهزة زراعة الشعر وإنتاج المعدات المساعدة وتصنيعها
وتوزيعها وتاجرها ومركز مبيعات الجملة والتجزئة

معتمد من هيئة المبيعات الدولية

نقوم بالشحن إلى 56 دولة حول العالم، باستثناء الدول التي لدينا فيها موزعون. يتم تسليم شحناتنا مباشرة إلى العنوان.

على الرغم من أن ذلك يختلف باختلاف البلد، يتم تسليم عمليات التسليم عن طريق الجو إلى العنوان في غضون 1-4 أيام، ويتم تسليم عمليات التسليم عن طريق البر إلى العنوان في غضون 7-14 يومًا، ويتم تسليم عمليات التسليم عن طريق البحر + البر إلى العنوان في غضون 14-28 يومًا.

نحن نقدم أيضًا راحة كبيرة لمستخدمينا من خلال العديد من طرق الدفع الرسمية مثل بطاقة الائتمان والدفع ببطاقة الخصم + الدفع عبر الرابطة + التحويل البنكي.

باستثناء البلدان التي لدينا فيها موزعين، تتوفر أيضًا مبيعات سريعة من خلال موقعنا على الإنترنت.

جميع منتجاتنا عليها فاتورة وضمان دولي.

blackandgold.

BRAND IDEAS

تصميم مع الحب للصحة

جودة المنتج

سعر معقول - تسليم سريع



خدمة موثوقة

باحث عن حل

دعم عن بعد لمدة 24 ساعة

الشحن الدولي

سهل الاستخدام

احترام الطبيعة

BLACK AND GOLD
MEDICAL HEALTH GROUP