

# BLACK and GOLD

Katalog für Haartransplantation und medizinische Ästhetik

**MEDIZINISCHE GESUNDHEITSGRUPPE**



*Tüm Dünyaya Uygun Geniş Hizmet Ağımız  
ile  
Hızlı ve Güvenilir Hizmet Sunmaktayız*

Hauptsitz (+90) 212 571 7891

GSM Tel (+90) 533 018 5635 / (+90) 533 018 5735

Mail [info@blackandgold.com.tr](mailto:info@blackandgold.com.tr)

[blackandgold.com.tr@gmail.com](mailto:blackandgold.com.tr@gmail.com) Webadresse

[www.blackandgold.com.tr](http://www.blackandgold.com.tr) Adresse Başkent Cad. Nr.:

51/9 Yakuplu Beylikdüzü / Istanbul. Pk. 34524



Als Blackandgold Medikal Health Group beliefern wir unsere geschätzten Kunden mit unserem professionellen Personal mit vielen medizinischen Produkten, insbesondere Haartransplantation und Dermokosmetik, mit Qualität/schnellen und erschwinglichen Preisen.

Ziel ist die Spezialisierung auf Vertrieb, Marketing und technischen Service auf dem Markt, in dem das Unternehmen vertreten ist.

Dank seiner Zuverlässigkeit, Erfahrung, seinem technischen Wissensstand und seinem Kundendienst ist es ihm gelungen, zum bevorzugten Unternehmen zu werden.

**CE-ZERTIFIKAT / EG-ZERTIFIKAT / MARKENPATENT - UNSERE ISO-TSE-KOMPATIBILITÄT SZERTIFIKATE SIND ERHÄLTICH**

**CE-ZERTIFIKAT / EG-ZERTIFIKAT / MARKENPATENT - ISO - TSE-KONFORMITÄT SZERTIFIKATE**

***Unsere Institution; Es ist für die Herstellung und den Verkauf von Haartransplantationsmaterialien und medizinisch-ästhetischen Produkten autorisiert und zugelassen.***

Unsere Einrichtung und unsere Mitarbeiter verfügen über Vertriebs- und Niederlassungsberechtigungenachweise.

Alle von uns verkauften Produkte sind UTS-registriert.

Mit den relevanten Dokumenten und notwendigen Meldungen arbeitet unsere Einrichtung in Zusammenarbeit mit dem Produktverfolgungssystem und den relevanten Richtlinien des Gesundheitsministeriums im Hinblick auf die öffentliche Gesundheit und Produktsicherheit.

***Jedes Produkt, das Sie von der Black and Gold Medikal Health Group kaufen, wird einer Qualitätsprüfung unterzogen, Genehmigungs- und Genehmigungsdokumente werden eingeholt, notwendige Benachrichtigungen werden vorgenommen und Ihnen, unseren geschätzten Benutzern, dann zur Freude und Nutzung angeboten.***

100 % der von uns verwendeten medizinisch-chirurgischen Instrumente werden aus medizinischem Stahl hergestellt. Die Richtigkeit wird durch unsere beigefügten Unterlagen bestätigt.

**UNSERE VISION**

Durch die Entwicklung hochwertiger, innovativer und unterschiedlicher Produkte für die GESUNDHEIT, die für uns alle der wichtigste Interessenvertreter ist, bieten wir einen Serviceansatz für die Umwelt und die Gesellschaft, insbesondere für Sie, unsere geschätzten Benutzer, ohne Grenzen.

**UNSERE AUFGABE**

Unser Ziel ist es, unsere Arbeit als zuverlässigstes Unternehmen der Welt fortzusetzen, indem wir die Innovationen und Technologien der Branche im Bereich Haartransplantation und medizinische Ästhetik ständig verfolgen und zu unserer Lösung benutzerorientierte, umweltfreundliche Produkte von höchster Qualität anbieten -orientierte Kunden.

## SERTİFİKALARIMIZ





**Düz Fue Motorize Punch**



Es wird erstklassiger deutscher Stahl verwendet.

Verschiedene Durchmesser- und

- Längenmaße verfügbar. Registriert bei UBB,
- zugelassen vom Gesundheitsministerium,
- bietet minimalinvasive Chirurgie an
- Seine besonders scharfe Spitzenstruktur
- sorgt für minimale Empfindlichkeit im Gewebe. Es gewährleistet eine einfache
- Entfernung der Transplantatfollikel auf die empfindlichste Art und Weise und ohne sie zu beschädigen.

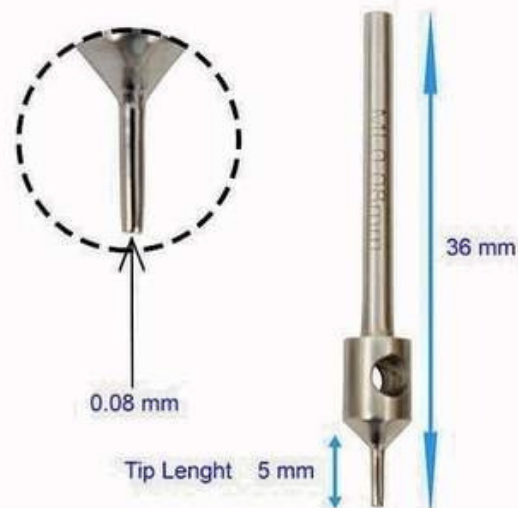

ÖLÇÜ	2,5 mm	3 mm	3,5 mm	4 mm	5 mm
6	D625	D63	D635	D64	D65
0.6-5	D6525	D653	D6535	D654	D655
0.7	D725	D73	D735	D74	D75
0.7,5	D7525	D753	D7535	D754	D755
0.8	D825	D83	D835	D84	D85
0.8,5	D8525	D853	D8535	D854	D855
0.9	D925	D93	D935	D94	D95
0.9,5	D9525	D953	D9535	D954	D955
1	D125	D13	D135	D14	D15
1,1	D1125	D113	D1135	D114	D115
1,2	D1225	D123	D1235	D124	D125
1,3	D1325	D133	D1335	D134	D135





Es wird erstklassiger deutscher Stahl verwendet. Es sind 6- und 8-gezahnte Modelle erhältlich. Es sind Blattverzahnung und Sägeverzahnung erhältlich. Verschiedene Durchmesser- und Längenabmessungen sind verfügbar. Registriert bei UBB, zugelassen vom Gesundheitsministerium, bietet minimalinvasive Chirurgie an. Seine besonders scharfe Spitzenstruktur sorgt für minimale Empfindlichkeit im Gewebe. Es gewährleistet eine einfache Entfernung der Transplantatfollikel auf die empfindlichste Art und Weise und ohne sie zu beschädigen.

•

ÖLÇÜ	2,5 mm	3 mm	3,5 mm	4 mm	5 mm
6	T625	T63	T635	T64	T65
0.6-5	T6525	T653	T6535	T654	T655
0.7	T725	T73	D735	T74	T75
0.7,5	T7525	T753	T7535	T754	T755
0.8	T825	T83	T835	T84	T85
0.8,5	T8525	T853	T8535	T854	T855
0.9	T925	T93	T935	T94	T95
0.9,5	T9525	T953	T9535	T954	T955
1	T125	T13	T135	T14	T15
1,1	T1125	T113	T1135	T114	T115
1,2	T1225	T123	T1235	T124	T125
1,3	T1325	T133	T1335	T134	T135





### **XS (Extra-Safe) Fue Punch Motorisiert**

Es wird erstklassiger deutscher Stahl verwendet.

- Es handelt sich um ein Modell mit einer stärker nach außen gebogenen Spitze. Verschiedene Durchmesser- und Längenmaße sind erhältlich.
- Registriert bei UBB, zugelassen vom Gesundheitsministerium, bietet minimalinvasive Chirurgie an
- Seine besonders scharfe Spitzenstruktur sorgt für minimale Empfindlichkeit im Gewebe. Es gewährleistet eine einfache Entfernung der Transplantatfollikel auf die empfindlichste Art und Weise und ohne sie zu beschädigen.

<b>ÖLÇÜ</b>	<b>2,5 mm</b>	<b>3 mm</b>	<b>3,5 mm</b>	<b>4 mm</b>	<b>5 mm</b>
<b>6</b>	XS625	XS63	XS635	XS64	XS65
<b>0.6-5</b>	XS6525	XS653	XS6535	XS654	XS655
<b>0.7</b>	XS725	XS73	XS735	XS74	XS75
<b>0.7,5</b>	XS7525	XS753	XS7535	XS754	XS755
<b>0.8</b>	XS825	XS83	XS835	XS84	XS85
<b>0.8,5</b>	XS8525	XS853	XS8535	XS854	XS855
<b>0.9</b>	XS925	XS93	XS935	XS94	XS95
<b>0.9,5</b>	XS9525	XS953	XS9535	XS954	XS955
<b>1</b>	XS125	XS13	XS135	XS14	XS15
<b>1,1</b>	XS1125	XS113	XS1135	XS114	XS115
<b>1,2</b>	XS1225	XS123	XS1235	XS124	XS125
<b>1,3</b>	XS1325	XS133	XS1335	XS134	XS135



**Fue Punch motorisiert für langes Haar**

Es wird erstklassiger deutscher Stahl

- verwendet.
- Die Spitze ist speziell mit Rillen versehen, um zu verhindern, dass langes Haar bricht.
- Verschiedene Durchmesser- und Längenmaße
- verfügbar. Registriert bei UBB, zugelassen vom Gesundheitsministerium, bietet minimalinvasive Chirurgie an
- Seine besonders scharfe Spitzenstruktur sorgt für minimale Empfindlichkeit im Gewebe. Es gewährleistet eine einfache Entfernung der Transplantatfollikel auf die empfindlichste Art und Weise und ohne sie zu beschädigen.



ÖLÇÜ	2,5 mm	3 mm	3,5 mm	4 mm	5 mm
6	US625	US63	US635	US64	US65
0.6-5	US6525	US653	US6535	US654	US655
0.7	US725	US73	US735	US74	US75
0.7,5	US7525	US753	US7535	US754	US755
0.8	US825	US83	US835	US84	US85
0.8,5	US8525	US853	US8535	US854	US855
0.9	US925	US93	US935	US94	US95
0.9,5	US9525	US953	US9535	US954	US955
1	US125	US13	US135	US14	US15
1,1	US1125	US113	US1135	US114	US115
1,2	US1225	US123	US1235	US124	US125
1,3	US1325	US133	US1335	US134	US135







## KOMBI 25

### *Doppelhandstück*

1 Standardhandstück  
1 Metallhandstück  
Rechts-Linkslauf  
35000 U/min  
Kompatibel mit 110 -  
220 W



Doppelhandstück  
Ergonomischer  
Einsatz. Leichtes  
Handstück. Leises  
Handstück.  
Ersatzhandstück

**BLACK and GOLD<sup>®</sup>**  
**MEDIKAL**



**BLACK and GOLD<sup>®</sup>**  
**MEDIKAL**



## Kombi 25

Das Metallhandstück leckt nicht, ist langlebig, einfach zu bedienen, der Handgriff liegt gut in der Hand, ist extrem leise und leicht  
Es ermöglicht Ihnen, gesündere Transplantatwurzeln zu extrahieren und ermüdet Sie nicht.





## Marathon H37 L

Standardhandstück  
35.000 U/min Rechts-Links-  
Rotation Kohlebefeuert,  
luftgekühlt  
Hand- und Fußsteuerung  
möglich, kompatibel mit 110-  
220 W



## H 37 L

Farbe: Grau Herkunft:  
Korea Gewicht: 236 Gr  
Kühlung: Luftkühlung,  
Kohlesystem



**BLACK and GOLD®**  
—MEDIKAL—



**BLACK and GOLD®**  
—MEDIKAL—



## Marathon H 37 L

Hand- und Fußsteuerung  
möglich 35000 U/min.  
Einstellbare  
Rotationsgeschwindigkeit  
Rechts- und  
Linksarbeitszyklus





## Starke 210

Standardhandstück  
35.000 U/min Rechts-Links-  
Rotation Kohlebefeuert,  
luftgekühlt  
Hand- und Fußsteuerung  
möglich, kompatibel mit 110-  
220 W



## Starke 210

Farbe: Weiß Herkunft:  
Korea Gewicht: 236 Gr  
Kühlung: Luftkühlung,  
Kohlesystem



**BLACK and GOLD**  
—MEDIKAL—



## Starke 210

Hand- und Fußsteuerung  
möglich 35000 U/min.  
Einstellbare  
Rotationsgeschwindigkeit  
Rechts- und  
Linksarbeitszyklus



## Escort 2 Pro SH20N

Handstück mit Metallspitze  
 35000 U/min Rechts-Linkslauf  
 Luftgekühlt  
 Hand- und Fußsteuerung  
 möglich, kompatibel mit 110-  
 220 W



## SH20N

Farbe: Weiß Herkunft:  
 Korea Gewicht: 190 Gr  
 Kühlung: Luftkühlung



### Complete set

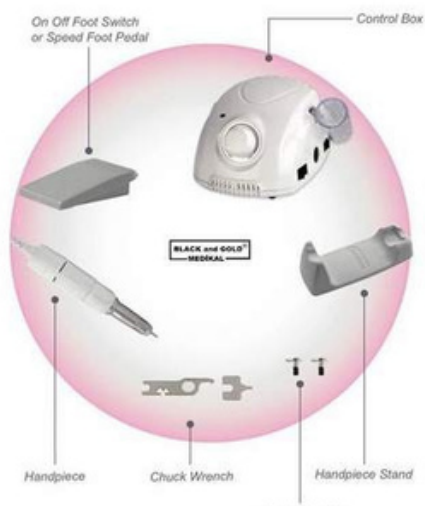

## Champion SH20N

Hand- und Fußsteuerung  
 möglich 35000 U/min.  
 Einstellbare  
 Rotationsgeschwindigkeit  
 Rechts- und  
 Linksarbeitszyklus





## **SCHWARZES GRİ**

**KOD: MBOX.BLCK-GRİ**

Handstück mit Metallspitze  
30000 U/min Rechts-Linkslauf  
Luftgekühlt  
Hand- und Fußsteuerung  
möglich, kompatibel mit 110-  
220 W



## **SCHWARZES GRİ**

**KOD: MBOX.BLCK-SYH**

Handstück mit Standardspitze  
35000 U/min Rechts-Linkslauf  
Luftgekühlt  
Hand- und Fußsteuerung  
möglich, kompatibel mit 110-  
220 W



## **Schwarz Blau**

**KOD: MBOX.BLCK-MV**

Handstück mit Standardspitze  
35000 U/min Rechts-Linkslauf  
Luftgekühlt  
Hand- und Fußsteuerung  
möglich, kompatibel mit 110-  
220 W





## **SCHWARZ ROT**

**KOD: MBOX.BLCK-KRMZ**

Handstück mit Metallspitze  
30000 U/min Rechts-Linkslauf  
Luftgekühlt  
Hand- und Fußsteuerung  
möglich, kompatibel mit 110-  
220 W

## **PIYASEMEN AUS SCHWARZEM METALL**

**KOD: MBOX.BLCK-MTL**

Handstück mit Standardspitze  
30000 U/min Rechts-Linkslauf  
Luftgekühlt  
Hand- und Fußsteuerung  
möglich, kompatibel mit 110-  
220 W



## **SCHWARZBLAUES GRIFFSTÜCK**

**KOD: MBOX.BLCK-MV-01**

Handstück mit Standardspitze  
35000 U/min Rechts-Linkslauf  
Luftgekühlt  
Hand- und Fußsteuerung  
möglich, kompatibel mit 110-  
220 W





## M BOX KORE

**CODE: MBOXK**

Handstück mit Metallspitze  
35000 U/min Rechts-Linkslauf  
Luftgekühlt  
Hand- und Fußsteuerung  
möglich Ergonomische  
Handgriffempfindlichkeit  
Kompatibel mit 110-220 W

## M BOX METALL PIYASEMEN

Farbe: Weiß - Blau - Rot - Schwarz.  
Herkunft: Korea  
Gewicht: 170 g Kühlung:  
Luftkühlung

**CODE:  
MBOXM**



## M BOX - Korea

Hand- und Fußsteuerung  
möglich 35000 U/min.  
Einstellbare  
Rotationsgeschwindigkeit  
Rechts- und  
Linksarbeitszyklus

**WEISS + BLAU + ROT + SCHWARZ**

**CODE: MBOX.B MBOXM MBOXK MBOXS**



**K38**  
Portable type  
Digital speed window

**MH20**  
Max. 30,000rpm  
130g

## Wiederaufladbarer tragbarer Fue-Mikromotor

**Artikelnummer: MH20K38**

Handstück mit Metallspitze 35000 U/min  
Rechts-Linkslauf  
Bis zu 6 Stunden Nutzung bei voller Ladung  
Digitalanzeige-Anzeige,  
Gürtelbefestigungsanschluss  
Kompatibel mit 110 - 220 W

## Wiederaufladbarer tragbarer Mikromotor

Farbe: Weiß - Grün - Rot - Schwarz. Herkunft: Korea  
Gewicht: 170 g Kühlung: Luftkühlung



## Tragbarer Fue-Mikromotor

**CODE: MMRJ-01**

Digitale Anzeige  
35000 U/min. Einstellbare Rotationsgeschwindigkeit.  
Rechts- und Linksarbeitszyklus







Schwarz-goldener digitaler Fue-Mikromotor

**CODE: BLCK-01 D**

Handstück mit Metallspitze  
35000 U/min. Rechts-Links-  
Drehung, digitale Anzeige  
190-Gramm-Handstück  
Hand- und Fußsteuerung  
möglich, kompatibel mit 110-  
220 W

## Schwarz-goldener digitaler Fue-Mikromotor

Farbe: Weiß Herkunft:  
Korea Gewicht: 190 Gr  
Kühlung: Luftgekühltes  
Digitalpanel



Schwarz-goldener digitaler Fue-Mikromotor

**Fachmann**  
**Es war ein**  
**Mikromotor**





**KOD:OSLSYN-D.01**



## **Chiropro Plus Osilasyonlu Fue Mikromotor**

Der professionellste Mikromotor, den Chiropro Plus kennt  
50.000 U/min Rechts-Links-Rotation  
OSKULATION - Vorwärts-Rückwärts  
360 Grad Ideal für lange Haarwurzeln. Es gibt mehrere Kopfoptionen

## **Chiropro Plus Osilasyonlu Fue Mikromotor**

Autoklavierbares Kabel-  
und Handstückset

Chirurgisches Profi-Set



## **Chiropro Plus Osilasyonlu Fue Mikromotor**

Bietet die Möglichkeit, den  
Arbeitsbereich mit flüssigem  
Serum zu waschen





Marathon - Starke Ve  
Universelles Handstück mit 3-  
poligem Eingang, runder  
Buchse, kompatibel mit allen  
Motoren

35000 U/min Rechts-Links-  
Rotation  
Luftgekühltes Kohlemodell 260  
Gr

Ersatzhandstück  
in Universalgröße

H 37 L-Modell



marathon



Farbe: Schwarz - Blau

H 37 L-  
Modell



**BLACK and GOLD®**  
—MEDİKAL—



- Dimensions : L129 x Ø22 (mm)
- Speed : 0 - 30,000 rpm
- Max. Torque : 2.9 Ncm
- Weight : 143g
- Cord length : 1.5m

## S 30 PİYASEMEN

**CODE: Y.PYSMN.M-**

**01**

35000 U/min Rechts-Links-  
Rotation  
Luftgekühltes Kohlemodell 260  
Gr

## S 30 PİYASEMEN



## S 30 PİYASEMEN



Farbe: Grau





## Autoklavierbare Handstückspitze



40000 U/min Rechts-Links-Rotation  
Luftgekühltes Kohlemodell 95 Gr



Farbe: Mädchen



Autoklavierbar  
e, sterilisierte  
Handstückspitz  
e aus Metall



### Autoklavierbares Handstückkabel



40000 U/min Rechts-Links-  
Rotation  
Luftgekühltes Kohlemodell 95 Gr



### Autoklavierbares Handstückkabel



Farbe: Mädchen



Mikromotor

Angidruva



### **N 30 Stiftung**



**CODE: YP.N30**

30000 U/min Rechts-Links-  
Rotation Luftgekühlt  
160 Gr+  
Kompatibel mit allen Motoren  
mit Universaleingang

### **NBOX SCHWARZES ERSATZHANDSTÜCK ROT**

**KOD: YP.MBOX-BLACK.KRMZ**

30000 U/min Rechts-Links-  
Rotation Luftgekühlt  
160 Gr+  
Kompatibel mit allen Motoren  
mit Universaleingang



### **NBOX BLACK YEDEK PYASEMEN SIYAH**

**KOD: YP.MBOX-BLACK.SYH**

30.000 U/min. Links- und  
Rechtsdrehung. Luftgekühlt  
160 Gr+  
Kompatibel mit allen Motoren  
mit Universaleingang





## Denk darüber nach

Transplantat-Entnahme- und Extraktionszange der Gold-Serie Tipp Click-Struktur kann speziell angefertigt werden. Es ist so konzipiert, dass die Transplantatfollikel nicht beschädigt werden.



## Schwarz-goldenes Toplama Penseti



**Gold Serisi Toplama Penseti Size Tablosu**

UÇ	AÇI			
	40°	45°	50°	55°
4 mm	TP440	TP445	TP450	TP455
5 mm	TP540	TP545	TP550	TP555
6mm	TP640	TP645	TP650	TP655
7mm	TP640	TP645	TP750	TP755

## Goldgewinnung

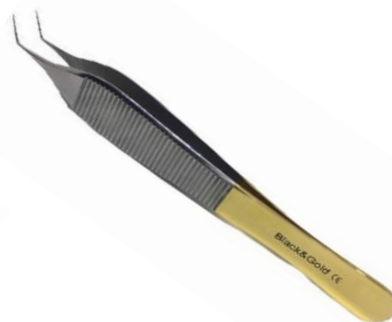



## DHI - CHOI-STIFT AUFLEGEN / PLATZIEREN



Gold Series DHI PEN SERIES FORCET  
Ermöglicht die einfache Einführung  
des Transplantats in den Stift.

Mit seinem ergonomischen Griff bietet  
es eine einfache Handhabung und  
ermüdet die Hand nicht.



UÇ	AÇI			
	40°	45°	50°	55°
4 mm	TP440	TP445	TP450	TP455
5 mm	TP540	TP545	TP550	TP555
6mm	TP640	TP645	TP650	TP655
7mm	TP640	TP645	TP750	TP755



Gold Dhi  
Implanter Pen  
Array /  
Einführzange



## Goldtransplantationszange



Unsere Transplantationszangen der Gold-Serie bestehen zu 100 % aus medizinischem Edelstahl. Personalisierte Spitzengriffoption. Spitzenstruktur. Spitzenlänge Spitzenwinkeloptionen verfügbar. Pinzetten der Gold-Serie gehören zu unserer Marke.

### KRÄFTE BEOBACHTEN Gold-Serie

- Gold-Serie
- Spitzenlänge
- Spitzenwinkel
- Härtegrad: Grip
- Spitzenstruktur
- Hat Optionen

UÇ			AÇI	
	40°	45°	50°	55°
<b>4 mm</b>	TP440	TP445	TP450	TP455
<b>5 mm</b>	TP540	TP545	TP550	TP555
<b>6mm</b>	TP640	TP645	TP650	TP655
<b>7mm</b>	TP640	TP645	TP750	TP755
<b>EK</b>	<b>YUMŞAK</b>	<b>ORTA</b>	<b>SERT</b>	<b>HARD</b>
<b>EK UÇ</b>	STANDART	İĞNE	TOPUZ	KÜNT





## Gold-Transplantationspinzette mit perforiertem Griff



Unsere Transplantationszangen der Gold-Serie bestehen zu 100 % aus medizinischem Edelstahl. Personalisierte Spitzengriffoption. Spitzenstruktur. Spitzenlänge Spitzenwinkeloptionen verfügbar. Pinzetten der Gold-Serie gehören zu unserer Marke.

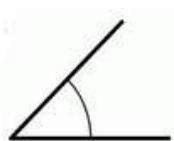
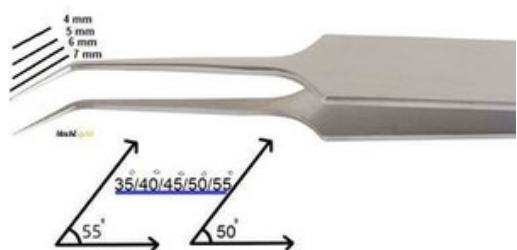

KRÄFTE BEOBACHTEN  
Perforierter Griff

GOLD-SERIE

Spitzenlänge  
Spitzenwinkel

• Härtegrad: Grip  
Spitzenstruktur

Hat Optionen

UÇ	AÇI			
	40°	45°	50°	55°
<b>4 mm</b>	TP440	TP445	TP450	TP455
<b>5 mm</b>	TP540	TP545	TP550	TP555
<b>6mm</b>	TP640	TP645	TP650	TP655
<b>7mm</b>	TP640	TP645	TP750	TP755
<b>EK</b>	<b>YUMŞAK</b>	<b>ORTA</b>	<b>SERT</b>	<b>HARD</b>
<b>EK UÇ</b>	STANDART	İĞNE	TOPUZ	KÜNT





## Modellkeramik Oktoberpinzette

Unsere Aussatzzange aus der  
Keramikserie

Griff: Keramikbeschichteter Griff;  
Verursacht kein Schwitzen

Antistatisch, antistatisch

Die vergoldete Spitze klebt nicht  
am Transplantat und ermöglicht  
eine einfache und gesunde  
Transplantation.

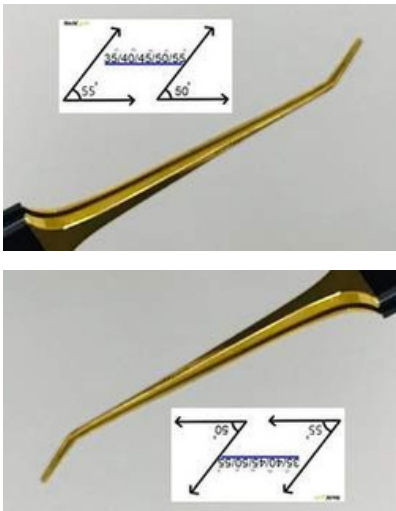

UÇ			AÇI	
	40°	45°	50°	55°
4 mm	TP440	TP445	TP450	TP455
5 mm	TP540	TP545	TP550	TP555
6mm	TP640	TP645	TP650	TP655
7mm	TP640	TP645	TP750	TP755
EK	YUMŞAK	ORTA	SERT	HARD
EK UÇ	STANDART	İĞNE	TOPUZ	KÜNT





## Titanmodell Oktoberpinzette

Es handelt sich um ein  
Titanmodell.  
Es ist leichter und langlebiger



<b>UÇ</b>			<b>AÇI</b>	
	<b>40</b>	<b>45</b>	<b>50</b>	<b>55</b>
<b>4 mm</b>	TP440	TP445	TP450	TP455
<b>5 mm</b>	TP540	TP545	TP550	TP555
<b>6mm</b>	TP640	TP645	TP650	TP655
<b>7mm</b>	TP640	TP645	TP750	TP755
<b>EK</b>	<b>YUMŞAK</b>	<b>ORTA</b>	<b>SERT</b>	<b>HARD</b>
<b>EK UÇ</b>	STANDART	İĞNE	TOPUZ	KÜNT

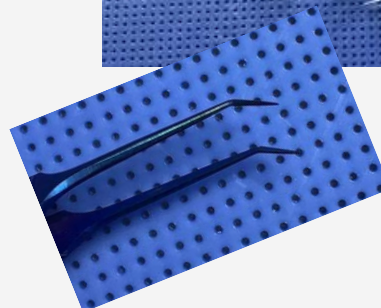
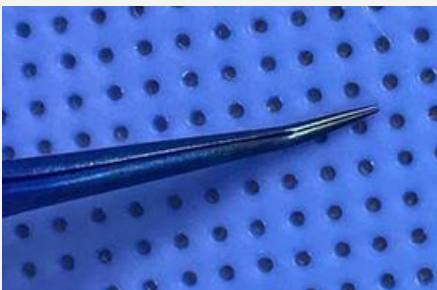

## MONDPINZETTE TITAN



### Titan-Mondzangen-Serie

Code: TAP-01

Es handelt sich um eine Titan-Serie für viele Jahre geeignet. Sterilisierbar. Es handelt sich um ein medizinisch geeignetes Produkt. Es wird für allgemeine Zwecke bei der Transplantation, Entnahme, Ausrichtung oder Platzierung des Dhi-Pens verwendet.



IST ZANGE



BLACK&GOLD  
IST BLEISTIFTE

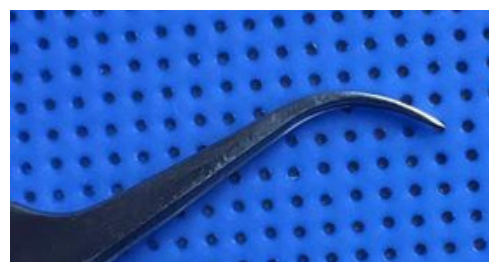



## Gold-Array-Zange



Es handelt sich um die Gold-Serie. Es ist für die Anordnung und Trennung von Follikeln in Stirntransplantaten konzipiert. Es hat eine dünne Spitzenstruktur, die das Gewebe nicht schädigt. Es besteht zu 100 % aus rostfreiem medizinischem Stahl.

## Sofastuhl

G  
Array-Zange der GOLD-Serie mit geraden Nadeln



**BLACK and GOLD**  
MEDIKAL

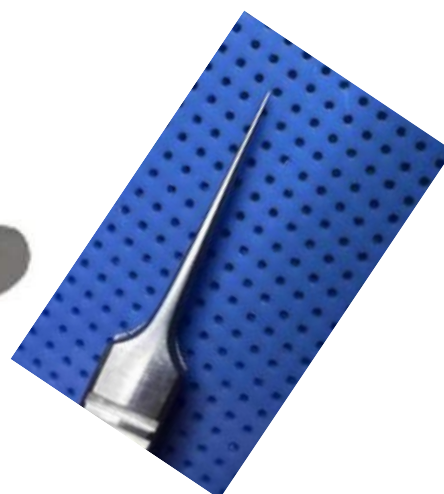



## **Stiftförmiger Schiebegriff**

Code: STH-K

Es handelt sich um die Gold-Serie Diamantbestückt. Verrutscht nicht. Hält Gleitklingen aller Größen. Es ist 15 cm lang  
• Es wiegt 50 g. Es bietet sicheren Halt mit seinem Klemmclip. Es verfügt über eine Diamantspitze, die eine Kompression in einem Winkel ermöglicht. Es ist ergonomisch und einfach zu bedienen.

## **VERSCHIEBBARER GRIFF**

Code: STH-DK

Es handelt sich um die Gold-Serie. Er hält alle Arten von Gleitklingen fest, auch dickere Gleitblätter, und lässt sie nie los. Er verfügt über einen Kopf mit Diamantspitze. Er wird in der plastischen Chirurgie und Haartransplantationschirurgie verwendet. Es ist ein großartiges Design für Personen mit horizontalem Griff.



## **STANDART-SCHIEBEGRIFF**

CODE: STH-SM



Die diamantbesetzte Schiebeklinge der Gold-Serie ist für alle Größen geeignet  
Es ist 14 cm - 15 cm lang und rutscht nicht.  
• Es wird in der Haarchirurgie und plastischen Chirurgie eingesetzt und besteht zu 100 % aus medizinischem Edelstahl.





**BLACK and GOLD<sup>®</sup>**  
**MEDIKAL**

**MANUELLER FUE-STANZE  
und NADELGRIFF**

**Code: MFPH-02**



Es gehört zur Gold-Serie. Es enthält eine universelle, undichte Nadelspitze. Es verfügt über einen verstellbaren Kompressionskopf. Es wird bei manuellen Transplantations- und manuellen perkutanen Nutenoperationen durch Anbringen einer Nadel verwendet. Der gezahnte Griff sorgt für einfachen und rutschfesten Halt. Es besteht zu 100 % aus rostfreiem medizinischem Stahl.

**MESSER - NADELGRIFF**

**Code: MFPH-01**

ALUMINIUMKÖRPER

Verstellbarer

- Kompressionskopf 4-Winkel-
- Kompressionskopf Rostfreies
- medizinisches Material
- Es wird bei Eingriffen eingesetzt, die mit Nadel und Messer durchgeführt werden. Haartransplantation,
- Tätowierung, perkutanes Einstechen und plastische Chirurgie sind die Hauptanwendungsgebiete.



**BİSTÜR HANDLE**

**ICH**

**CODE: BSTR-15**

100 % MEDIZINSTAHL  
ES IST KOMPATIBEL MIT KLINGEN DER SKALA 11-15. Da es sich um einen Stifttyp handelt, bietet es ein sehr komfortables und angenehmes Arbeiten.



## SAPHIR-HALTER

ICH

TANIUM-MODELL-SAPHIR-HALTER  
ES IST MIT ALLEN NUMMERN  
KOMPATIBEL UND IST EIN MODELL  
IN UNIVERSALGRÖSSE



## SAPHIRKLINGEN

- SAPHIRKLINGEN SIND ORIGINALMODELLE.
- UNIVERSAL IST MIT ALLEN STIFTEN KOMPATIBEL
- AUTOKLAVIERBAR - STERILISIERT,
- ANTIALLERGISCH
- MINIMALES GEWEBETRAUMA MIT MINIMALEM EINSCHNITT, VIEL
- SCHNELLERER ERHOLUNG,
- GRÖSSENUMMERN SIND VERFÜGBAR



### GRÖSSE :

**1 - 1,1 - 1,2 - 1,3**

**1,4 - 1,5 - 1,6 - 1,7**





## SP 90 HAIR TRANSPLANT BLADE



- Safir uç ile aynı uç yapısındadır.
- En keskin 40 derecelik MVR uç açısı ile mevcuttur.
- Paslanmaz tıbbi çeliktir.
- Tüm ürünler tek tek steril pakettir.
- Skar izi bırakmaz.
- Yara iyileşme hızı safir ile aynı özelliğindedir.
- Özel uç yapısı ile doku travması asgariştir.
- Kesi yapısı ile Greftin dokuda tutulumunu hızlandırır.
- Greft yerleştikten sonra çıkma , kayma ,yatma olasılığı asgariye iner.

**Kutu İçeriği; 25 Adet**



**BLACK and GOLD®**  
MEDİKAL



## SP 90 SPEZIALKLING E STERIL



## SP 90 KLEINE KLINGE

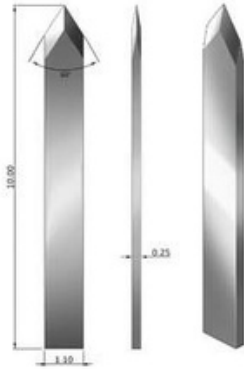

## SP 90 HAIR TRANSPLANT BLADE



**Saç Ekimi Yarıklı Yapısı**  
Saç ekimi için kullanılan bu özel uç yapısı, greftin dokuda tutulumunu hızlandırır ve skar izi bırakmaz.

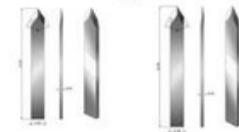

- Safir uç ile aynı uç yapısına sahiptir.
- En keskin 40 derece MVR uç açısı ile mevcuttur.
- Paslanmaz tıbbi çeliktir.
- Tüm ürünler steril olarak tek tek paketlenmiştir.
- Yara izi bırakmaz.
- Yara iyileşme hızı safir ile aynıdır.
- Özel uç yapısı ile doku travması minimaldir.
- Kesi yapısı ile greftin dokuda tutulmasını hızlandırır.
- Greft yerleştirildikten sonra dışarı çıkmayın, Kayma ve yatma olasılığı en aza indirilmiştir.

**Kutu İçeriği ; 50 Pieces**

**BLACK and GOLD®**  
MEDİKAL



## Nutklingen



## VORGESCHNIT TENES SLID

Es wird mit Spezialmaschinen völlig glatt und scharf geschritten. Packungsinhalt: 25 Stück

## GRÖSSE

**08 - 1 - 1,1,2 - 1,3  
1,4 1,5 - 1,6 - 1,7**



**OKT Choi  
Implanter Pen**

**OKT'nin 10 Avantajı**

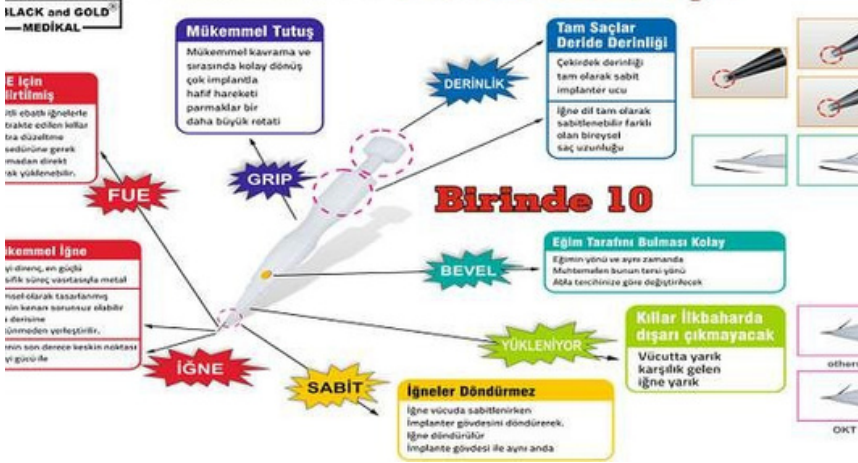

Es handelt sich um einen medizinischen Haartransplantationsstift. Er wird bei der natürlichen Haartransplantation verwendet. Er ermöglicht eine dichtere und häufigere Transplantation. Er ist einfacher zu verpflanzen. Möglichkeit, die Richtung beim Platzieren jeder Wurzel festzulegen. Es handelt sich um ein sterilisierbares, wiederverwendbares Produkt. Nur die Nadeln sind es verändert, wenn sie langweilig werden.

Es ist in Kartons mit 10 Stück erhältlich. Verschiedene Anzahlen sind verfügbar. Haartransplantation, Barttransplantation, Augenbrauentransplantation.

**OKT Dhi Implanter**

Die Einstellung erfolgt durch Drehen des Kreises im Nadelspitzengriffbereich. Drehen nach links: Verlängert die Nadelspitze. Drehen nach rechts: VERKÜRZT die Nadelspitze



**BLACK and GOLD®  
MEDİKAL**



**BLAU - 0,9 mm  
ROT - 1,02 mm**

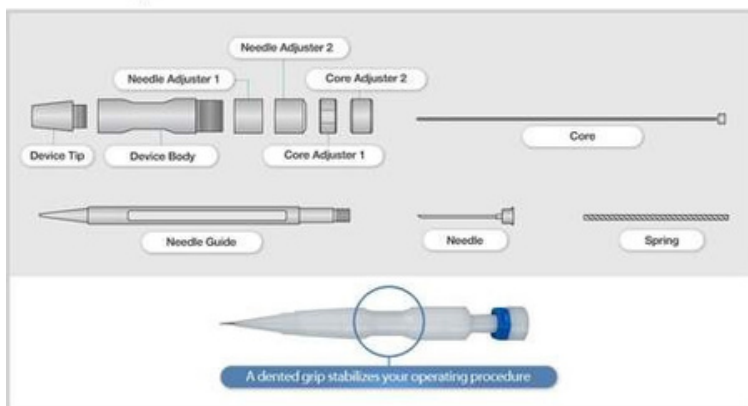

**OKT DHI KALEM  
NUMARALARI**

**BLAU:** Geeignet für Einzel- und Doppeltransplantate

Es wird zur Haarstraffung, Haarstraffung, Bart- und Augenbrauentransplantation verwendet.

**ROT:** Geeignet für 1 -2 -3 -4 -5 Grafts

Es wird im Intensivanbau eingesetzt.

**Hinweis: Meistens besteht ein Set aus 4 Blauen + 6 Roten.**

**HERKUNFT: KOREA**



## MAVII: 0,8

mm



## INCURAM Implanter Pen

Es handelt sich um einen medizinischen Haartransplantationsstift. Er wird bei der natürlichen Haartransplantation verwendet. Er ermöglicht eine dichtere und häufigere Transplantation. Er ist einfacher zu verpflanzen. Möglichkeit, die Richtung beim Platzieren jeder Wurzel festzulegen. Es handelt sich um ein sterilisierbares, wiederverwendbares Produkt. Nur die Nadeln sind es verändert, wenn sie langweilig werden. Es ist in Kartons mit 10 Stück erhältlich. Verschiedene Anzahlen sind verfügbar. Haartransplantation, Barttransplantation, Augenbrauentransplantation.

## Unvorsichtiger Dhi-Implanter

Die Einstellung erfolgt durch Drehen des Kreises im Nadelspitzengriffbereich. Drehen nach links: Verlängert die Nadelspitze. Drehen nach rechts: VERKÜRZT die Nadelspitze

## ROT: 0,9 mm



## WEISS: 1 mm





**SCHWARZ: 1,1  
mm**



**INCURAM  
Implanter Pen**

Es handelt sich um einen medizinischen Haartransplantationsstift. Er wird bei der natürlichen Haartransplantation verwendet. Er ermöglicht eine dichtere und häufigere Transplantation. Er ist einfacher zu verpflanzen. Möglichkeit, die Richtung beim Platzieren jeder Wurzel festzulegen. Es handelt sich um ein sterilisierbares, wiederverwendbares Produkt. Nur die Nadeln sind es verändert, wenn sie langweilig werden. Es ist in Kartons mit 10 Stück erhältlich. Verschiedene Anzahlen sind verfügbar. Haartransplantation, Barttransplantation, Augenbrauentransplantation.

**Ersatznadel Incuram BLAU: 0,8 mm**



**Ersatznadel Incuram ROT: 0,9 mm**





**Ersatznadel Incuram: Weiß 1 mm**

**INCURAM  
Implanter Pen  
Ersatznadel**



**Ersatznadel Incuram SCHWARZ: 1,1 mm**



**Packungsinhalt: 10 Stück  
sterilisierte Lebs, geeignet für  
die Wiederverwendung.  
Medizinische Stahl-Incuram-  
Nadelspitze. Herkunft: Korea.**

**HINWEIS: Meistens werden  
Weiß und Blau verwendet**

**1,1 mm 1,0 mm 0,9 mm 0,8 mm**



BLACK and GOLD®  
MEDIKAL



BLACK and GOLD®  
MEDIKAL



### CHIRURGISCHE SCHERE

MEDIZINSTAHL GOLD SERIE  
DIAMANTSPITZE EINSEITIG  
DÜNN

- Die andere Seite ist  
STANDARD

SLID CUTTING DRESSING  
wird in der Chirurgie  
eingesetzt

### SLID- SCHNEIDMASCHINEN

- KÖRPER AUS MEDIZINISCHEM
- EDELSTAHL, DOPPELSEITIG
- DIAMANTKOPF, GLATTER
- SCHNITT, SCHNITT AUF DIE
- GEWÜNSCHTE ZAHL, SCHNITT
- AUF DEN GEWÜNSCHTEN
- WINKEL, SIE KÖNNEN IHREN
- EIGENEN SCHLITTEN
- ENTWERFEN, SIE KÖNNEN IHN
- AUF JEDE GEWÜNSCHTE
- GRÖSSE UND LÄNGE
- SCHNEIDEN.

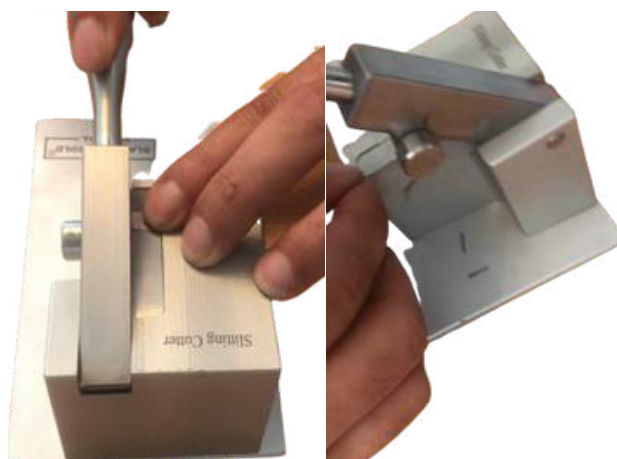
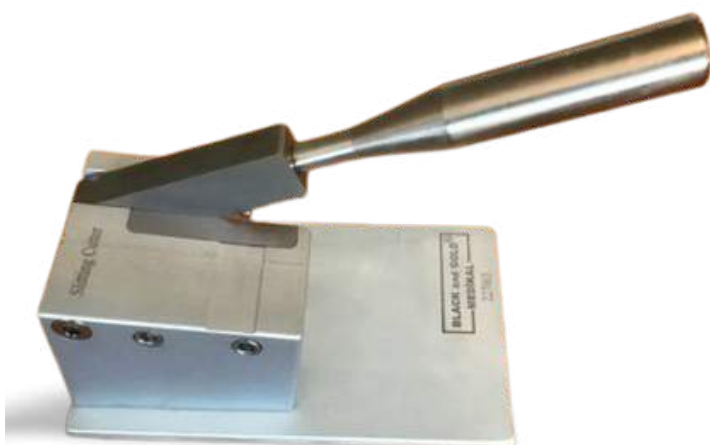





**BLUE ICE GRAFT-IMPFEINHEIT**

- INNERES FACHVOLUMEN VON 10 PETRILEN
- KÜHLFACH 4-12 GRAD-BEREICH
  - EINSTELLUNG DES GEWEBE-FEUCHTIGKEITSVERHÄLTNISSES
  - EINSTELLUNG DES GEWEBE-PH-VERHÄLTNISSES
  - INFREKATION MIT DESINFEKTIONSSCHRANK
  - Transplantatschockierung mit Präventionsimpfmaschine und
  - IMPFUNG + MESOTHERAPIE GEWÄHRUNG VON GRAFTS

**DAS WICHTIGSTE: ALLE DIESE VERFAHREN; VERWALTUNG UND VERFOLGUNG ÜBER DIGITALE PANEL ES BIETET DIE MÖGLICHKEIT**

**ES IST EIN FÜR KLINISCHE TESTS ZUGELASSENES GERÄT MIT ISO + CE+ EC+ GSI + EU-KONFORMITÄTSSERTIFIKAT**



GROSSE INNENLAUTSTÄRKE, DIGITALE STEUERUNG ALLER BETRIEBE, AUDIO-ALARM UND WARNSYSTEM IM FALLE VON NEGATIVEN

*Es stellt sicher, dass die mit diesem Gerät entnommenen Transplantate unter natürlichen Bedingungen gesund überleben können, genau wie lebendes Gewebe. ES UNTERSTÜTZT DIE ERHÖHUNG DER ÜBERLEBENS-RATEN, INDEM ES DIE FOLLIKULE, DIE WÄHREND DES EINGRIFFS ABGESCHLEISST SIND UND SICH IN MÜDE GRAFTS VERWANDELN, SCHOCKT.*

*Es unterstützt die schnellere Heilung geimpfter Transplantate und ihre Haftung am Gewebe. Verhindert den Schockverlust, der einige Zeit nach der Transplantation auftritt. Es ermöglicht den gesündesten, zuverlässigsten und natürlichsten Haartransplantationsprozess.*



**MASSE**

**60 x 60 x 30 cm  
16 KG GESAMT AGIRLIK  
110/220 W funktionierendes UVC-Desinfektion**

**PACKUNGSINHALT**

**Benutzerhandbuch Garantie  
Dokument Impfmaschine Hauptgerät  
Benutzerhandbuch  
Produktbeschreibung Anleitung**

- 
- 





**BLACK and GOLD®**  
— MEDIKAL —



## DERMOJET

**G**

*Bienenfreie Injektion und Anästhesie*

Kann sterilisiert werden  
Es verfügt über eine 5-cm<sup>3</sup>-  
Medizinkammer, es gibt keine  
Verbrauchsmaterialien, es ist  
ein medizinisches Produkt, Sie  
geben das Medikament ein  
und verwenden es, es gibt  
keine Nadel, es funktioniert  
mit Druck.  
Beim Ziehen und Loslassen  
der Krone entsteht ein  
eigener Druck.



## Schmerzloses Anästhesiegerät

ANWENDUNG, KEINE ANGST  
VOR NADELN, KEINE  
SCHMERZEN  
SPAREN SIE ZEIT DURCH  
SCHNELLE VERWENDUNG  
KEINE BLUTUNGEN, SORGT  
FÜR EINE KOMFORTABLE  
VERFAHRENHEIT



**BLACK and GOLD®**  
— MEDIKAL —



**BLACK and GOLD®**  
— MEDIKAL —



**BLACK and GOLD®**  
— MEDIKAL —



**BLACK and GOLD®**  
— MEDIKAL —





### Vibrationsanästhesiestift

**6000 pro  
VIBRATIONSWELLE  
Minute  
ICH**

- Bietet 6000 Vibrationen pro Minute.
- Batteriebetrieben
- Die Aktivierung erfolgt durch Berühren des bereichsnahen Bereichs unmittelbar vor der Injektion. Da das menschliche Gehirn Vibrationen schneller und früher wahrnimmt, stellt es sicher, dass der Patient den Nadeleinstich nicht spürt. In gewisser Weise werden wir unser Gehirn täuschen.

## Vibriierendes Anästhesiegerät

- ANÄSTHESIE-ANWENDUNGEN
- EINSPRITZANWENDUNGEN
- ANWENDUNGEN FÜR IMPFSTOFFE,  
ANWENDUNGEN FÜR FÜLLSTOFFE
- BOTOX-ANWENDUNGEN

Haupteinsatzgebiete



## Gold Vibration Anästhesiestift



2.0X Auxilliary Objective Lens



0.5X Auxilliary Objective Lens



High Temperature Resistant Working Pad



**FACHMANN**  
Code: Mcrskp.01



## MIKROSKOP FÜR DIE VORBEREITUNG DES PLANTATS +

### Produktbeschreibung **FOLLIKULÄR**

- 1. Bildschirmanzeige:** Ausgestattet mit einem 7-Zoll-LCD-Bildschirm, einem 26-MP-CMOS-Sensor und einer 2100-fachen digitalen Vergrößerung, die Bilder mit guter Ebenheit und Kontrastklarheit liefert.
- 2. Mikroskop:** Das Mikroskop verfügt über eine um 45 Grad geneigte Kopflinse und einen um 360 Grad drehbaren Okulartubus und unterstützt 6,5:1-Zoom, was eine präzise Ausrichtung gewährleistet und visuelle Ermüdung reduziert.
- 3. Feine Verarbeitung:** Alle optischen Glaskomponenten verfügen über Präzisionsglaslinsen, Aluminiumlegierungsmaterial mit hoher Härte, einen einstellbaren Pupillenabstand, unterstützen eine hochauflösende Multimedia-Schnittstelle und einen USB-Videoausgang.
- 4. Ringlicht:** Ausgestattet mit einem kompakten Mikroskop-Ringlicht, bietet intensive und konzentrierte schattenfreie Beleuchtung mit einstellbarer Beleuchtungsrichtung und -intensität und kann über einen langen Zeitraum verwendet werden.
- 5. Breite Anwendung:** Medizinische Analyseverfahren + Haartransplantations-Transplantattrennverfahren + Transplantatfollikelextraktion und Untersuchungsverfahren

#### Merkmale:

Artikeltyp: Trinokulares Stereomikroskop. Material: Aluminiumlegierung, ABS. Eigenschaften des Trinokularmikroskops: Kopf: 360° drehbares trinokulares konfokales Mikroskop mit 45° Neigung Okular: 30 mm/1,18 Zoll ultraweites Sichtfeld WF10X/20 mit stark vergrößernder Linse + Objektiv: 0,7-4,5-fach Zoombereich: 6,5:1 + Trinokular-Verbindungspunkt: Ca. 23 mm/0,91 Zoll optischer Anschluss Pupillenabstand: Ca. 2 1/8 Zoll bis 3 Zoll (54-76 mm) + Sichtfeld: Ca. 1 1/3 Zoll (33 mm) Arbeitsabstand: 7X-45X (100 mm/3,94 Zoll), 7X-90X (40 mm/1,57 Zoll) 2,0-fache Objektivlinse Kopfmontage: Ca. 3 Zoll (76 mm) Durchmesser + Montagepassung: ca. 1 7/8 Zoll (48 mm Innengewinde) Durchmesser Eigenschaften der 7-Zoll-Mikroskopkamera: Bildsensor: 26 MP CMOS-Sensor mit hoher Auflösung



#### Lieferumfang:

MIKROSKOP + LED-BELEUCHTUNGSKOPF + LCD-DIGITALBILDSCHIRM + ARBEITSUNTERLAGE AUS SILIKON MIT KRATZFEST + VERBINDUNGSKABEL + MIKROSKOP-KAMERAANSCHLUSS + VERBINDUNGSKABEL + ADAPTER

Maße: 25 x 30 x 30 cm. Kartongröße  
8 kg Kartongewicht



## Transplantat- und Follikelanalyse-Mikroskop

**Code: MCRSKP.02**

**ICH** FÜR 1 HAAREDM-CHIRURGIE;

- **Transplantattrennung, Follikelbildung, Wurzelpflege, Haarfollikelanalyse**
- 
- **Das digitale Mikroskop mit LED-Licht-Arbeitstisch und Bildschirm wird Ihr größter Assistent bei solchen Operationen sein**
- 

*3D Hd Digital Mikroskop*

GREAT DEPTH OF FIELD, REAL 3D EFFECT

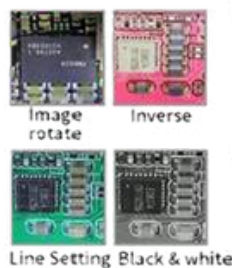

**FUNCTIONAL REMOTE**

BIETET 3D-EFFEKT-ANZEIGE. Verstellbares Zubehör: Halterung, LCD-Bildschirm und Dual-LED-Beleuchtung können frei eingestellt werden. Bildverarbeitung und IR-Fernbedienung. Hochwertiges Objektiv und empfindlicher CMOS-Sensor. + Das Bild wird schnell vom Bildschirm angezeigt und hat eine gute Tiefe. + Der UV-Filter auf der Linse trägt außerdem dazu bei, Reflexionen zu reduzieren.

Integrierte 8 einstellbare LED-Leuchten: Mit Ausnahme der 2 LED-Leuchten auf beiden Seiten des Ständers sorgen die integrierten Leuchten in der Linse dafür, dass die Beleuchtung ausreichender ist. Sie können die Blende aller LED-Leuchten frei einstellen.

Aufnahme und Aufnahme: Sie können Bilder und Videos mit der Fernbedienung oder der Bildschirmstaste aufnehmen (Videos und Bilder können auf einer Micro-SD-Karte gespeichert werden, die maximal 32 G unterstützt). Details: Bildsensor: 2-Megapixel-HD-Sensor Videoausgang: FHD1920x1080 30FPS; HD1280x720 30FPS Videoformat: MOV Vergrößerung: Bis zu 100-fach Fotoauflösung: 1920X1080 Fotoformat: JPG Fokusbereich: 6CM-18CM Bildrate: Max. 30 f/s Speicher: Mikroskop-SD-Karte, bis zu 32 G Stromversorgung: 5 V DC Lichtquelle: 8 integrierte LEDs und 2 LEDs am Ständer Bildschirmgröße: 7 Zoll Standgröße: 20 cm \* 12 cm \* 19 cm Zertifizierung: CE / FCC / RoHS Packungsinhalt: Mikroskop x 1 Metallständer x 1 + Anleitung x 1 IR-Fernbedienung x 1 + Schalterkabel x 1 Netzteil x 1 + UV-Filter x 1 Objektivdeckel x 1 Verpackungsdaten 32 \* 22 \* 10 cm / 1,55 kg



### Professionelles Analyseset Code: AK.01

*Drahtlose WLAN-Verbindung zwischen TELEFON + TABLET + MONITOR-COMPUTER und FERNSEHER. Die Verbindung ist hergestellt*

*Sie können Ihre Patientenakten automatisch speichern.  
Sie können Fotos und Videos mit einem einzigen Klick auf dem Tablet oder der Kamera aufnehmen. Es verfügt über die Einstellungen LICHT + ZOOM + FOKUS.  
Kommt mit Installationssoftware*

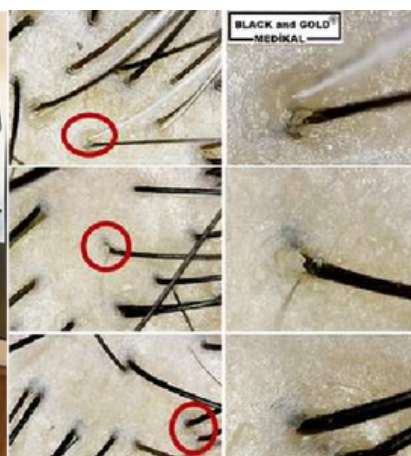

### Beschreibung des professionellen Haar- und Hautanalysators

**10,1-Zoll-TABLET + kabellose Tastatur + spezielle Schutzabdeckung + externer Speicher, Möglichkeit zum Aufnehmen von Fotos, One-Touch-Anzeige, sofortige Funktion vor und nach der Aufnahme, kabellose 1600-Pixel-verstellbare und zoombare Bildschirmanzeige, kabellose WLAN-Smart-Kamera, verstellbarer Tablet-Halter mit Stativ (höhen- und 360-Grad-verstellbar), Mit Genpa Türkei-Garantie + Blackandgold Medical Assurance**

**Es bietet Ihren Patienten die Möglichkeit, Haar- und Hautanalysen durch den direkten Einsatz von Tablets wesentlich einfacher durchzuführen. Es bietet die Möglichkeit, während der Analyse Foto- und Videoaufnahmen zu machen.**

**Es zeigt klare Ergebnisse hinsichtlich Richtung, Dichte, Anzahl der Transplantate und Transplantateigenschaften der Haarfollikel. Wenn die Person an einer medizinischen Erkrankung der Kopfhaut leidet, wird sie den Spezialisten beraten.**

**Es hilft bei der visuellen Messung des Hautfettanteils. Es visualisiert die Hautstruktur deutlich und liefert ein detailliertes Bild.**

**Maße der Box: 20 x 20 x 10 cm. Gewicht: 650 g**





**BLACK and GOLD<sup>®</sup>**  
**MEDIKAL**



**USB-Analysekamera**  
**Code: AK.02**

USB verbunden  
1600 x HAAR- und HAUT-  
Analysekamera

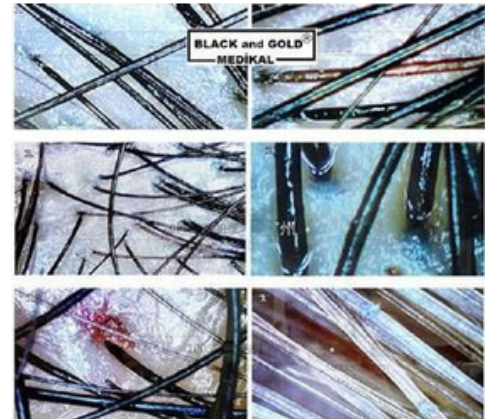

**USB-Telefon-, Tablet- und  
Computerverbindung**

*Haar- und Hautanalysator 1000 x - 1600 x USB-  
Digitaltelefon-kompatibles Anschlussgerät ist im Set  
erhältlich.*

*Haar- und Hautanalysator 1000*



**Haar- und  
Hautanalysekamera**

*ERLÄUTERUNG ;*

*Handbuch*

*Ladedapter*

*1600x-Kamera*

*Telefon+Tablet-Verbindungsadapter*

*Maße: 15 x 10 x 7 cm Kartongröße  
340g Gewicht*





BLACK and GOLD<sup>®</sup>  
MEDİKAL



BLACK and GOLD<sup>®</sup>  
MEDİKAL

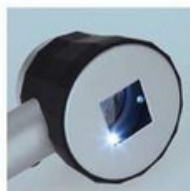

**DERMOTOSKOP mit LED-Licht**

Code: DRM-01

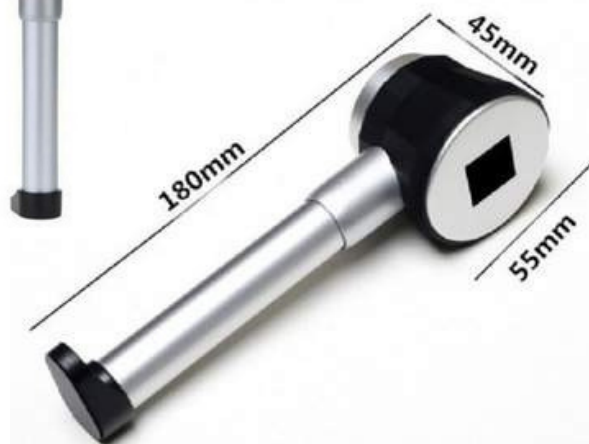

**SCALALI HERRLICH**

Code: DRM-02

Dermatologische beleuchtete  
Scala-Lupe zur Verwendung in der  
Hautanalyse  
Beschreibung: 15 x 5 x 5 cm 250 Gr



BLACK and GOLD<sup>®</sup>  
MEDİKAL

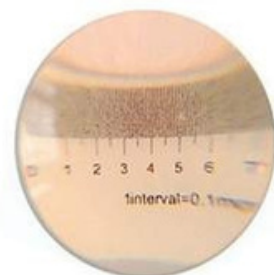

**El Tipi DERMOTOSKOP**

Code: DRM - 03

Vergrößerungsverhältnis 40X - Messgenauigkeit: 0,05 mm  
Skalengenauigkeit Beleuchtung: Weiße LED-Lichtfarbe: Weiß  
Verwendung:

Es wird zur Durchführung regionaler Tiefenanalysen in der  
Dermatologie und plastischen Chirurgie eingesetzt. Es dient zur  
Tiefenanalyse tiefer Formationen in der Haut, der Fettschicht und  
der Haut.

Gesamtdurchmesser der Skala: Gesamtdurchmesser 4 mm.

Maße: 140 x 45 x 23 mm. 350 g Lieferumfang

1 Lupe, 1 Ledertragetasche, Netzteil + 2 AA-Batterien (nicht im  
Lieferumfang enthalten).

**40x**  
Yakınlaştırma







## LASER IST LEM-BRILLE

Code: **LGZLK-01**

Produktbeschreibung ;  
Es handelt sich um eine Reihe von Brillen, die in Lasergeräten verwendet werden, die in Haartransplantationszentren und in den Bereichen Ästhetik - medizinische Ästhetik eingesetzt werden.  
Haartransplantationszentren  
*Medizinische ästhetische Abteilungen Laser Salon Haarentfernung Schutzbrille 200-1200 nm 200 nm - 1200 nm*

## FREIZE LEM-BRILLEN-SET

Code: **LGZLK-**

**02**  
*Laserprozess-Brillenset*

Produktbeschreibung ;  
Es handelt sich um eine Reihe von Brillen, die in Lasergeräten verwendet werden, die in Haartransplantationszentren und in den Bereichen Ästhetik - medizinische Ästhetik eingesetzt werden.

Im Set sind 2 Brillen enthalten, eine für den Patienten und eine für den Anwender.

Haartransplantationszentren, Abteilungen für medizinische Ästhetik, Lasersalon-Epilation  
*Schutzbrille 200-1200 nm-200 nm - 1200 nm*

A  
R  
B  
E  
I  
T  
E  
N



## LASER IST LEM PATIENTENBRILLE

Code: **LGZLK-03**

*Laserverfahren Patientenbrille  
Kosmetische Patientenbrille, geeignet für kosmetische und Lasereingriffe  
Schutzwellenlänge: 190 Nm-2000 Nm  
Alle Wellenlängen Od 5+  
Absorbierende Kunststoffmaterialien, die häufig in Laser- und kosmischen Feldern verwendet werden, absorbieren statische Aufladung und mehr als 99,9 % schädliches UV-Licht*





## LOOP-BRILLE

### LUP-01

Beleuchtete Vergrößerungsgläser

- Flexible Verbundlinse hoch Vergrößerungsverhältnis
- Einstellbares Licht nach oben und unten
- Nach oben und unten verstellbar
- Schraubenkopf
- Doppelobjektiv 3-fach-Zoom
- Bequem verstellbare und vergrößerbare Kopfgurtlinse: 1,8x, 2,3x, 3,7x, 4,8x



## LOOP-BRILLE

### LUP-02

Beleuchtete Vergrößerungsbrillen Serie 9

MERKMALE Vergrößerung: 1x, 1,7x, 2X, 2,5x, 4,5x

- Material: Bauchmuskeln, Acryl, Jead-Tragelupe
- Zwei Super-LED-Lampen + Batterie: 2 AAA

#### VERWENDEN ;

beleuchtete, kopfartige Vergrößerungslinsen 5  
Es können 2 Objektive gleichzeitig verwendet werden, die Vergrößerung kann das 8-fache erreichen.

ABS-Material und klare Acryllinse

Der Kopfbügel ist leicht verstellbar.



## LOOP-BRILLE

### LUP-03

3-facher Zoom

Ergonomische Einstellung des Kopfbügels. Einstellung des Linsenwinkels



**LOOP-BRILLE****LUP-04**

Hutförmige LED-beleuchtete Lupe mit 9-fachem Zoom und 5-Linsen-Kopflampe  
 Beleuchtete Lupe, 2 LEDs, 5 Linsen, Hutlupe (9-facher Zoom).

Dank der schichtweisen Vergrößerungsfunktion können Sie die Objekte in allen Details sehen.

Dank 5 verschiedenen Objektive können Sie Objektiv ganz nach Ihren Bedürfnissen verwenden.

Die Linse verfügen über 1,0-fache, 1,5-fache, 2-fache, 2,5-fache und 3,5-fache Zoomfunktionen.

Es bietet zusätzlichen Zoom, da es die Möglichkeit bietet, dem Hut mehrere Objektiv hinzuzufügen. Flexible Verbundlinse mit hoher Vergrößerung

Nach oben und unten verstellbares Lichtglas, an zwei verschiedenen Punkten nach oben und unten verstellbar. Branchen und Einsatzbereiche:

Haartransplantationskliniken - Haartransplantationsexperten Technische Spezifikationen der Schönheitszentren:

LED-Lampe + Funktioniert mit 3 Fernbedienungsbatterien + Verstellbarer Kopf

Packungsinhalt: 5 Objektiv mit unterschiedlichen Zoomfunktionen:

Hut + 5 Linsen in der Box + 3 Fernbedienungsbatterien. Linsenabmessungen:

Linsenabmessungen jeweils 10,8 cm Breite, 4 cm Höhe

Hutabmessungen: Breite: 17,6 cm, Tiefe: veränderbar, Höhe: veränderbar

Es bietet eine ergonomische Handhabung + Es ist ein leichtes und nützliches Modell.

Es ist speziell für Haartransplantationen und ähnliche ästhetische medizinische Eingriffe geeignet.

**LOOP-BRILLE****LUP-05****Beleuchtete Vergrößerungsbrille Serie 5**

3 Ersatz-Profi-Lupenlinsen. LED-Akku-Modell, professionelle Beleuchtung. Bietet ergonomische Nutzung. Leichtes und nützliches Modell

Es ist spezifisch für Haartransplantationsverfahren und ähnliche ästhetisch-medizinische Eingriffe.

**LOOP-BRILLE****LUP-06**

Mit 4 Ersatz-Vergrößerungslinsen  
 Kopftyp + verstellbares Kopfband,  
 bewegliches Gelenk, verstellbar  
 Loop-Brille.



## LOOP-BRILLE

### LUP-07

Viel bessere Ausleuchtung durch Dual-LED-Funktion

\* 5 Ersatzobjektive mit unterschiedlichen Vergrößerungsfunktionen.

\* 1,0X - 1,5X - 2,0X - 2,5X - 3,5X Objektivgrößen

\* Elegantes ergonomisches Design, das keine Beschwerden für den Kopf verursacht.

\* Spezialanfertigung aus erstklassigem, antiallergischem Titan-Carbon-Material. Der Stift wird mit 3 Batterien betrieben.

Abmessungen Box: 24 x 20 x 7 cm 380 Gr

## LOOP-BRILLE

### LUP-08

Viel bessere Ausleuchtung durch LED-Funktion

\* 5 Ersatzobjektive mit unterschiedlichen Vergrößerungsfunktionen.

\* 1,0X - 1,5X - 2,0X - 2,5X - 3,5X

Linsengrößen \* Elegantes ergonomisches Design, das keine Beschwerden für den Kopf verursacht.

\* Spezialanfertigung aus erstklassigem, antiallergischem Titan-Carbon-Material. Es ist das leichteste Modell

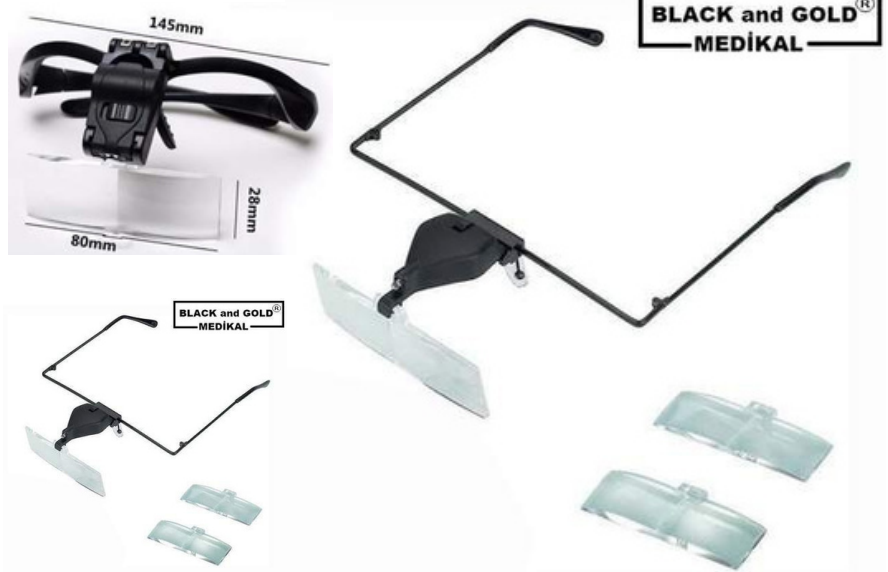

## GÖZLÜK TİP LED IŞIKLI BÜYÜTEÇ

### 8X / 15X VE 23 X



## LOOP-BRILLE

### LUP-09

Mit 4 Ersatz-Vergrößerungslinsen Kopftyp + verstellbares Kopfband, bewegliches Gelenk, verstellbar Beleuchtet

10-fache Vergrößerung

15-fache Vergrößerung

20-fache Vergrößerung

25-fache Vergrößerung

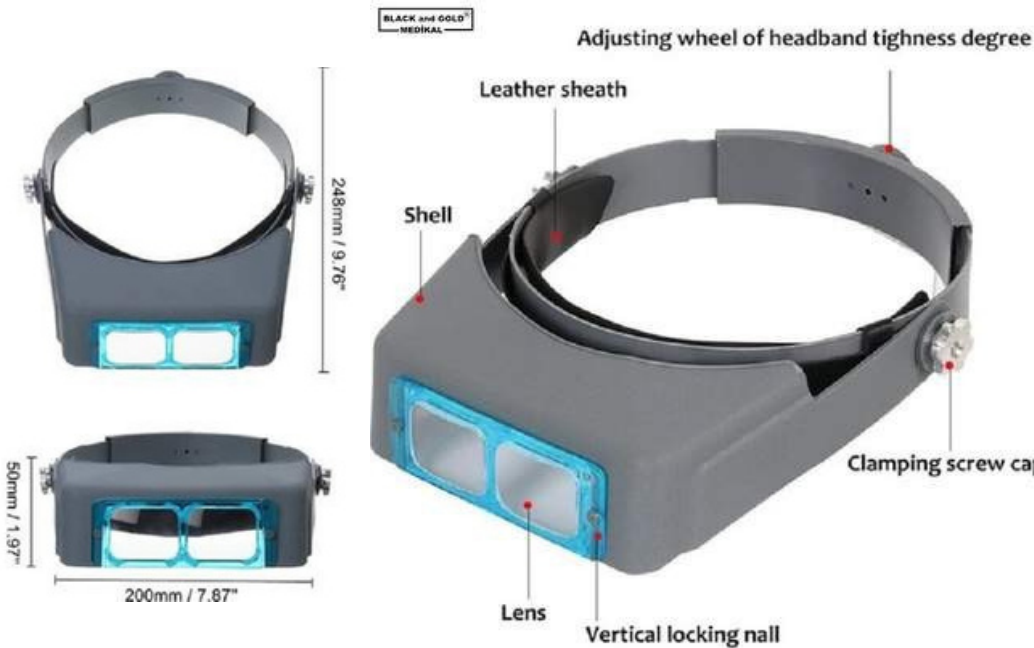

**OPTIVISOR**

**OPTVZR -01**

Typ Optivisor  
Blue Professional  
Lupe mit 5  
Ersatzlinsen



**Batteriebetriebene, fokussierbare LED-Lampe**

**CODE: BTRYL.01**

WIEDERAUFLADBARE  
HAARTRANSPLANTATIONSLAMPE  
LED, FOKUSSIERBAR

- Es verfügt über ein ergonomisches und stilvolles Design
- Es ist leicht und belastet den Kopf nicht

Die LED ist verstellbar und beweglich. Sie verfügt über einen Lithium-Akku und kann durch Aufladen verwendet werden. Sie ermöglicht eine durchschnittliche Nutzungsdauer von 4-5 Stunden mit einer einzigen Ladung. Sie löst das Problem von Stromausfällen. Das LED-Licht bietet eine hervorragende professionelle Sicht.



**BRILLE**

**KGZLK-01**

Schutzbrille. Kann desinfiziert werden. Es ist zur Wiederverwendung geeignet. Es verfügt über einen Seitenschutz. Eine Anpassung der Ohren ist möglich.



**PROFESSIONELLE LOOP-BRILLE**

**PRF.LP.01**

Professionelle Loop-Brille  
*Blaue und rote Optionen verfügbar.*  
Kann über angepasst werden  
Ohrgrößenverstellbare OP-Brille,  
Haartransplantationsverfahren,  
Zahnchirurgie

LICHT: LED CHALIMA ALANI: 20-60  
CM

3,5 - 400-fache Vergrößerung

**BLACK and GOLD<sup>®</sup>**  
— MEDIKAL —



**BLACK and GOLD<sup>®</sup>**  
— MEDIKAL —





BLACK and GOLD<sup>®</sup>  
—MEDIKAL—

TIBBİ CERRAHI İŞIKLI BÜYÜTEÇ  
BİNOKULER LOUPES GÖZLÜK 3 AX BÜYÜTME



## PROFESSIONELLE LOOP-BRILLE

**PRF.LP.02**

Professionelle Loop-Brille  
*Professionelles batteriebetriebenes LED-Licht*  
*Blaue und rote Optionen verfügbar.*  
*Kann über angepasst werden*  
*Ohrgrößenverstellbare OP-Brille,*  
*Haartransplantationsverfahren,*  
*Zahnchirurgie*

LICHT: LED CHALIMA ALANI: 20-60  
CM

3,5 - 400-fache Vergrößerung

BLACK and GOLD<sup>®</sup>  
—MEDIKAL—



BLACK and GOLD<sup>®</sup>  
—MEDIKAL—





### PROFESSIONELLE LOOP-BRILLE

#### PRF.LP.03

Lichttyp; LED

Lichtintensität; 60.000Lx-

Batterie; 2 Stücke

Schleifenvergrößerungsverh  
ältnis; 2x-3x-4x

Farbtemperatur; 5.500.000

Lampenlebensdauer; 50.000

Stunden Arbeitszeit; 4h

Gewicht; 280gr

### PROFESSIONELLE LOOP-BRILLE

#### PRF.LP.04

Lichttyp; LED

Lichtintensität; 60.000Lx-

Batterie; 1 Stück

Schleifenvergrößerungsverh  
ältnis; 2x-3x-4x

Farbtemperatur; 5.500.000

Lampenlebensdauer; 50.000

Stunden Arbeitszeit; 4h

Gewicht; 290gr



### PROFESSIONELLE LOOP-BRILLE

#### PRF.LP.05

Lichttyp; LED

Lichtintensität; 60.000Lx-

Batterie; 1

Schleifenvergrößerungsverhältnis

; 2x-3x-4x Farbtemperatur; 5.500

K Lampenlebensdauer; 50.000

Stunden Arbeitszeit; 4h Gewicht;

290gr Stirnband Halbmond  
verstellbar





## DERMO LAZER

**CODE: HDL.01**

*Haarlasengerät 650 Nm Fußhaar-Dermo-Lasengerät  
Herkunft: Italien GSI+ISO+CE+EC+EU-Konformität + klinisch  
zugelassener Haarlaser Es regt die Durchblutung an und  
regt sie an.*

*Haarlaser Kapillar, regional durch Erhöhung der  
Kapillarzirkulation*

*Unterstützt die Produktivität. Haarlaser. Stimuliert und  
revitalisiert Haarfollikel*

*Haarlaser Stimuliert und aktiviert Wachstumsfaktoren.*

*Haarlaser Oberflächliche Haut durch Erhöhung der  
regionalen Sauerstoffretention*

*Erhöht die Sauerstoffversorgung auf das höchste Niveau  
Haarlaser: Durch die Öffnung (Erweiterung) der Poren wird  
es*

*Unterstützt Übergänge, unterstützt die Sauerstoffretention*

## Haarlasereinheit

Anwendung unter ärztlicher Aufsicht. Behandlung von Haarausfall. Nach Haartransplantation; Beschleunigt die Heilung. Erhöht die Überlebensrate von Transplantaten. Beschleunigt die Entstehung neuer Haarfollikel. Überwindet die Schockphase des Haarausfalls ohne Haarausfall. Symptome von Haarausfall nach männlichem Muster treten bei Frauen auf.

- Schocks stoppen stressbedingten Haarausfall

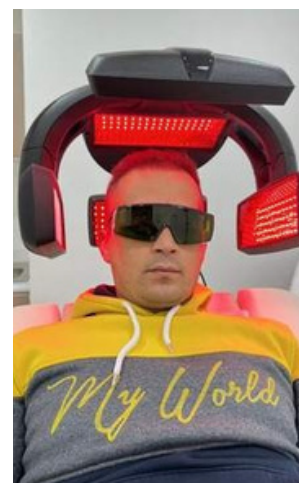

## Haar Dermo Freizeit

Unter ärztlicher Kontrolle und Empfehlung;  
Normalerweise 2 Senas pro Woche  
Empfohlen wird eine Behandlungsdauer von 6 - 8 Wochen.  
Es wird pro Sitzung berechnet.  
Jede Sitzung dauert 15 Minuten. Die Senas-Dauer kann am Gerät ausgewählt werden.  
5 Der Hauptkörper besteht aus einem Kopf. Er bedeckt den Kopf vollständig.  
Es gibt 250 Medical 710 nmlazer LEDs

## HAIR LINE DESIGNER LAZER

**CODE: HÇL.01**

### MARKIER- UND ZEICHNUNGSLASER

*Gehäuse aus 100 % medizinischem Stahl. Lithium-Akku (ca. 3 Monate Nutzungsdauer mit einer einzigen Ladung). Universeller Ladeanschluss (Aufladen auch mit einem Mobiltelefon möglich). Angebrachter medizinischer Laser. Verwendung:*

*Es dient zur kosmetischen Darstellung und zur Bestimmung der anatomischen Mittellinie des Stirnbereichs.*

*Mit dem mitgelieferten USB-Ladekabel kann es an jedem Ladegerät aufgeladen werden.*

*Bietet eine leichte und ergonomische Nutzung.*

*Die Einstelleiste im Stirnmarkierungsbereich kann erweitert oder reduziert werden.*

*Längerer direkter Kontakt mit den Augen sollte vermieden werden.*

*Die Reinigung sollte mit einem sauberen, feuchten Tuch erfolgen.*

*Es schadet nicht, es mit Desinfektionsmittel abzuwischen.*

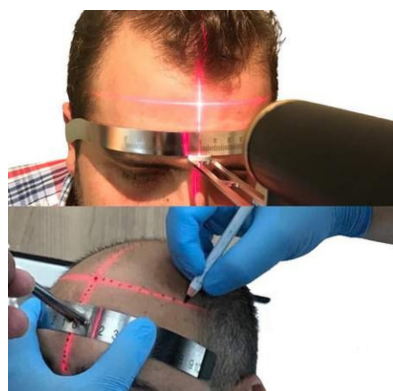
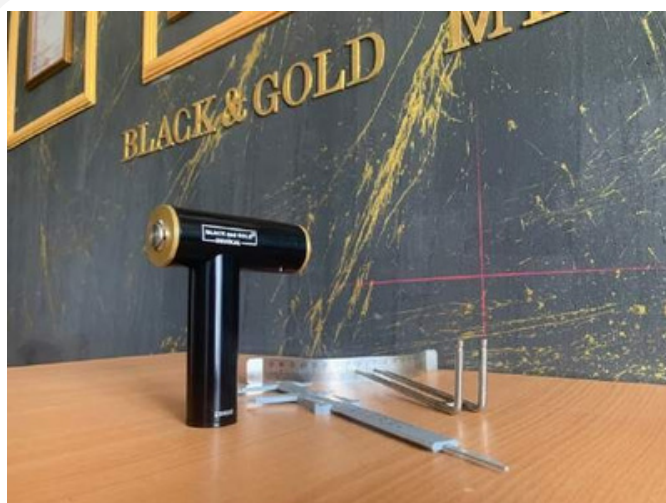
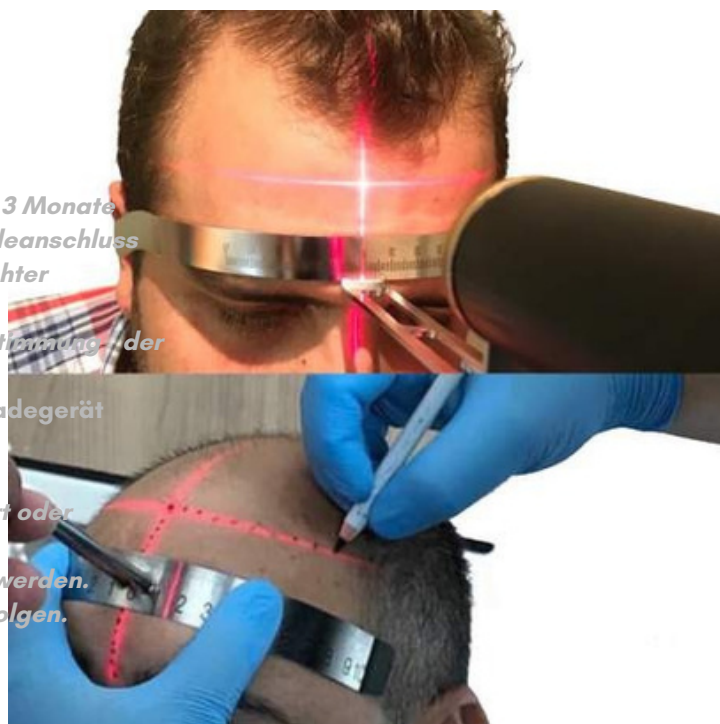



**NECROSİZ LOTION**

**ACIL DURUM KITI**



**Hc Hair Charm**  
VITAMIN MIX - NECROSİZ LOTION  
BLACK AND GOLD MEDİKAL



**Hc Hair Charm**  
VITAMIN MIX - NECROSİZ LOTION  
BLACK AND GOLD MEDİKAL

**BLACK and GOLD**  
MEDİKAL



*Nekrose-Lotion - Nekrose-Lotion Nekrose-Lotion hc Hair Charm Clinical Repair Lotion Schwarz- und Gold-Nekrose-Lotion*

*Es ist in 125-ml-Tuben erhältlich.*

*Anwendung: Es wird auf verdächtiges, infiziertes oder nekrotisches Gewebe aufgetragen. (Es muss vorher gereinigt und getrocknet werden) Die Einführung erfolgt durch Abtasten mit der Fingerspitze, ohne zu drücken.*

*Es bleibt dabei. Da es sich mit Wasser auflöst, erfolgt die normale Wäsche am nächsten Tag (nach 24 Stunden). Nach dem Waschen ist eine sichtbare Verbesserung spürbar. In schweren Fällen, wie tiefe Nekrose, infizierte Nekrose oder spät erkannte Nekrose, wird empfohlen, bis zu 1 Woche auf die gleiche Weise fortzufahren. Bei verdächtigen oder neu entstandenen Fällen, die sofort bemerkt werden, werden 99,9 % Ergebnisse erzielt erste Session. Und es gibt keinen Transplantatverlust. Es hat eine aufwachsende Wirkung auf das Gewebe und zieht die Durchblutung der Zellen nach oben. Es sorgt für eine durchblutungsstärkende Wirkung. Es sorgt für eine hohe Sauerstoffspeicherung. Es hält es konstant feucht. Es schützt die Zellintegrität und hilft bei der Reparatur beschädigten Gewebes. Es enthält Inhalte zur Vorbeugung von Infektionen und zur Beseitigung bestehender Infektionen.*

*Es ist durch seine spezielle Formel nicht allergen und das einzige Produkt auf seinem Gebiet.*

*Warnungen: 4-6 Stunden nach der Anwendung kommt es zu kleinen Blutaustritten in dem Bereich.*

*(Dies liegt daran, dass die Durchblutung gestärkt und der nekrotische Bereich revitalisiert wird.)*

*Im Anwendungsbereich kommt es zu einem gelblichen, ausflussähnlichen Aussehen. (Nekrose und Staubsauger entfernen das dortige schmutzige, infizierte und abgestorbene Gewebe, indem sie Erbrechen auslösen.*

- In neu entdeckten Fällen kommt es nicht zum Transplantatverlust, sondern erst im Spätstadium oder bis zum Periostr.*

*Bei einer Nekrose kann es zu einem gewissen Transplantatverlust (abhängig vom Gebiet) kommen. Während dieser Anwendungssitzungen sollten keine anderen Behandlungen angewendet werden.*

•

**ACIL DURUM KITI**



**Standardserie**  
**MÜD.L.01**

- Mit LED-Licht - 30000 LUX
- 3-stufige Lichteinstellung
- Touchscreen Höhen- und Richtungseinstellung LED-Verfahren -
- Interventionslampe Dermokosmetische Verfahren
- Hautpflegeverfahren
- Medizinische Verfahren
- Arztpraxis Multifunktionale tragbare Interventions- und Operationslampe auf Rädern, die in Haartransplantationsbereichen bevorzugt wird

**INTERVENTIONSLEUCHE MIT SCHLEIFE MIT FUSS**

**MUD.L.02**

- LOOP HERRLICH
- 90 LED-WEISSLICHT
- 35000 LUX LICHT
- ARBEITSBEREICH ZWISCHEN 20-60 CM STANDARD-ROLLENFUSS
- FÜSSE UND KÖRPER KÖNNEN ABNEHMT WERDEN
- Kann um 360 Grad gedreht werden



BLACK and GOLD MEDICAL



**GUSSEISSOCKEL PRF MIT 108 LEDS**

**MUD.L.03**

- *Haartransplantationslampe Loop 108 LED, Gusseisen, kippssicheres Modell*
- *Es ist die Interventionsleuchte mit dem größten Kopf. Produktname: Haartransplantationslampe mit Schleifen-LED-Gusseisensockel 108 LED*
- *Produktcode: MDLD-02*
- *Abmessungen: 35 - 40 - 96 + Gusseisenbein 60 cm + BREMSRAD.*
- *Merkmale: Kippssicherer Gusseisenfuß + Bewegliches Gelenk 108 LEDs 35000 LUX LICHT*



## Spirali Spot-Serie

### MUD.L.04

- **Bunte Interventionslampe mit spiralförmigen und kippsicheren Beinen**
  - 24 Watt LED-Licht – 5.000 Stunden LED-Lebensdauer – Beweglichkeit in die gewünschte Richtung dank flexibler Spirale – Mobile Räder
  - – Elektrostatische Lackierung Unser Produkt; Die Haartransplantationschirurgie eignet sich für Krankenhäuser, Kliniken, Schönheitszentren und
  - alle Arbeitsbereiche, die
  - fokussiertes Licht benötigen. 40000 Lux.
- Schwarz – Blau – Weiß – Gelb – Grau

## PROFESSIONELLER ABS-FUSSSPOT-REFLEKTOR

### MUD.L.05

- Punktreflektor-Inspektionslampe mit ABS-Kunststofffuß, 50000 LUKS
- 1. Netzanschluss: 100-240 V AC, 50-60 Hz 0,65 A
- 2. Stromverbrauch: 10 W
- 3. Sicherung: F2AL250V
- 4. Ausgang: 15 V = 0,65 A
- 5. Betriebstemperatur: Bis zu +5/+40 °C
- 6. Lebensdauer der Glühbirne: 10.000 Stunden
- Produktabmessungen: Größe: 60 x 60 x 200 cm. Gewicht: 5 kg



## PROFESSIONELLE LED-INTERVENTIONSLEUCHE

### MUD.L.06

- <sup>S</sup>LED BILATERAL (GELBE UND WEISSE LED GEMISCHT)
- VERHINDERT REFLEXION UND BLENDUNG, IST TOUCH-MATISCH DIGITAL EINSTELLBAR, MIT DISPLAY. DAS KOPFTEIL IST UM 360 GRAD BEWEGLICH. DAS HALSTEIL IST EIN BEWEGLICHES GELENK. VERSTELLBAR. RAD OP-MODELL
- FUSSTRUKTUR VERFÜGBAR TECHNISCHE DATEN Dichte
- 55.000 Lux Spotdurchmesser 100-150 mm, Tiefendurchmesser 10-25 cm, Farbtemperatur 3800 – 4800 K
- Farbwiedergabeindex 91 Ra Durchschnittliche LED-Lebensdauer >50000 Stunden Anzahl der LEDs 12
- Lichtdurchmesser 150 mm Dichtesteuerung 10~100 Digital Touch Stromversorgung 220 V/50 Hz AC Stromverbrauch 12 Watt

## Professionelle Interventions-Operationslampe Schweiz

**MUD.L.07**

**Muayene Aydınlatma'da  
Yeni Nesil LED Teknolojisi**

**YENİ  
ÜRÜN**

**Derungs**

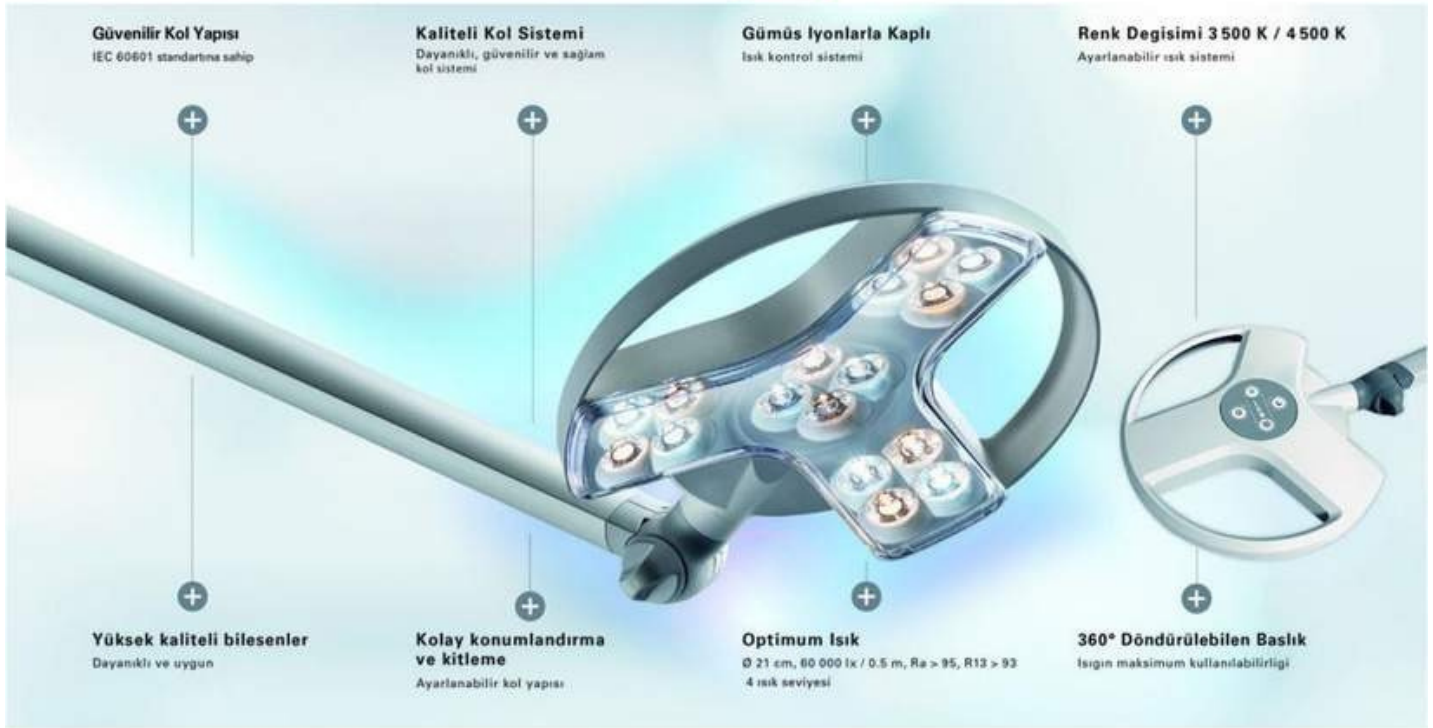

**Kullanım Opsiyonları**  
tavana monte, tekerlekli ayak  
raya monte, duvara monte  
masaya monte



• muayene odası  
• sac ekim odası  
• acil servis

• yoğun bakım ünitesi  
• neonatoloji  
• jinekoloji

• pratisyen  
• dermatolog  
• kulak burun boğaz

  
reddot award 2014  
winner

- LED-Technologie Hohe Beleuchtungsleistung 60.000 lx / 0,5 m
- Die LED-Lebensdauer beträgt bei optimalem Niveau garantiert 60.000 Stunden. Leuchtfläche 210 mm Präzise
- Farbwiedergabe Ra > 95, R9 > 90 Farbtemperaturen (3500K und 4500K) ermöglichen eine individuelle
- Kontrastdarstellung. Beleuchtungsstärke erfolgt in 4 Stufen. Höchste Lichtqualität dank Diamantoptik
- Antimikrobielle Hygienefunktion an wichtigen Lampenkomponenten. Einfache Bedienung am Hauptgerät
- Maximaler Arbeitsradius (Kopf um 360° drehbar)
- Hervorragende Ergonomie durch federausgeglichenes Aluminium-Armsystem
- Minimale Wartungskosten durch LED-Technologie Entspricht den Normen EN 60601-1 und EN 60601-2-41
- Das Produkt ist mit Silberionen beschichtet Es sterilisiert selbst innerhalb von 8 Stunden.
- Es stehen Optionen zur Wandmontage, Schienenmontage und Rollenmontage zur Verfügung. Verfügbare Optionen für Wand- und Deckenmontage > (gegen Gebühr)





## Professionelle Interventions-Operationslampe Deutschland

### MUD.L.08



Mobil  
Mobile

- **Technische Spezifikationen von Operationslampen**
- **Zentrale Beleuchtungsintensität (EC):** Für gute Sichtbarkeit und Um eine visuelle Belastung für Chirurgen zu vermeiden, sollte die ideale Lichtintensität zwischen 40.000 und 160.000 Lux liegen, in der Mitte des Lichtstrahls, einen Meter von der Lichtquelle entfernt.
- **Farbtemperatur (K):** Da OP-Leuchten im Allgemeinen dunkelrotes Gewebe beleuchten, muss sichtbares rotes Licht bereitgestellt werden, um den Kontrast und die Gewebedifferenzierung hervorzuheben. Die Farbtemperatur von 4000 K sorgt für ausreichende Helligkeit und ermöglicht dem Chirurgen die Unterscheidung echter Gewebefarben bei minimaler Ermüdung der Augen. Der akzeptable Bereich für OP-Leuchten sollte zwischen 3000 und 6700 K liegen.
- **Beleuchtungstiefe (L1+L2):** Oberhalb und unterhalb des Mittelpunkt Abstand zwischen Punkten mit 20 % Beleuchtungsintensität. Vom Punkt maximaler Beleuchtung aus, also in der Mitte des Lichtfeldes 1 Meter von der lichtemittierenden Fläche entfernt, wird das Photometer so lange an das Licht herangeführt, bis die gemessene Lichtintensität auf 20 % des Maximalwertes absinkt. Der Abstand zwischen dem Mittelpunkt und diesem Punkt wird als L1 definiert. Der ebenfalls gemessene Abstand vom Licht beträgt L2. Die Ausleuchtungstiefe ohne Nachfokussierung ergibt sich aus der Summe der beiden Abstände L1 und L2. In der 2009 veröffentlichten zweiten Ausgabe der IEC-Norm wurde der Schwellenwert von 20 % auf 60 % angepasst. In der Praxis handelt es sich um einen Ausdruck für die optimale Abbildung kleiner, kontrastarmer Objekte in unterschiedlichen Tiefen von Körperhöhlen. Chirurgische Lampenköpfe mit großer Schärfentiefe bieten einen über dem Standard liegenden Arbeitsbereich, ohne den Arbeitsbereich zu verkürzen.
- **CRI-Ra-Wert:** Eine OP-Lampe mit einem hohen CRI-Wert sorgt dafür, dass Farben natürlicher erscheinen. Der Wertebereich variiert zwischen 0 und 100. Tageslicht gilt als 100. CRI-Werte von 85 und größer als 85 weisen auf eine gute Farbwiedergabe hin. Kurz gesagt: Je näher der Wert bei 100 liegt, desto natürlicheres und hochwertigeres Licht wird erhalten.
- **CRI R9-Wert:** Reflexionsspektren sind ein Wert, der besonders für Objekte mit roten Wellenlängen relevant ist. LED-Beleuchtung kann die rote Farbwiedergabe nicht vollständig erreichen. Bei chirurgischen Eingriffen sollte eine Beleuchtung mit einem hohen R9-Wert verwendet werden, die die rote Farbe vollständig zur Geltung bringen kann.
- **Materialtyp:** Material zur Verwendung in chirurgischen Lampenköpfen
- Als Typ muss ein hartes Material gewählt werden, das temperatur-, stoß- und kratzfest ist.
- **Durchmesser des Beleuchtungsbereichs (D10):** Er endet dort, wo die Operationslampe 10 % der Lichtintensität erreicht. Wide bezieht sich auf den Durchmesser des Spots. Messung der Lichtverteilung (D50): Sie endet dort, wo die Operationsleuchte 50 % ihrer Lichtstärke erreicht. „Schmal“ bezieht sich auf den Durchmesser des Flecks. Laminarer Luftstrom: In Operationssälen und chirurgischen Eingriffen wird ein laminarer Luftstrom bereitgestellt, um zu verhindern, dass sich Bakterien, Viren und Keime im offenen Operationsbereich ansiedeln und Infektionen verursachen. Luftturbulenzen sind keine wünschenswerte Situation, da sich die Partikel ungerichtet bewegen.
- Dies kann dazu führen, dass sie schwanken und eine Infektion des Operationsbereichs verursacht, der steril bleiben muss. Um die Kontamination in OP-Lampen zu minimieren, sollten OP-Kopfkonstruktionen verwendet werden, die für Luftturbulenzen sorgen können. Hygiene: Die verstärkte Isolationsstruktur von LED-OP-Lampen und das mit antibakterieller Farbe bedeckte Gehäuse dürfen keinen Staub, Schmutz und Bakterien enthalten im Gerät und sollte für die Reinigung mit Desinfektionsmitteln geeignet sein.
- **IP54:** Köpfe von OP-Leuchten müssen staub- und wasserbeständig sein.
- Operationsleuchten gibt es in drei verschiedenen Einsatzarten: Deckenmontage, Wandmontage und mobil.
- Optionen für Wand- und Deckenmontage (gegen Aufpreis)



**MESOTHERAPIE-PISTOLE  
DIGITAL**

**CODE: MZTRP.01-EZ**

DIGITALER EINSTELLBARER  
KOPF, EINWEG MIT MEHREREN  
NADELSPITZEN, MESOTHERAPIE  
FÜR STERILE HAARE  
PRP GESICHT - HALS -  
DEKOLLET UND KÖRPER  
Hergestellt in Korea

**BLACK and GOLD<sup>®</sup>  
MEDİKAL**



The latest full-color  
OLED display



Energy-saving  
ecological technology



Dedicated negative  
pressure multi-needle



Removable butt type  
negative pressure handle

**BLACK and GOLD<sup>®</sup>  
MEDİKAL**



*Doz Ayarı Yapılabilir*

**Mesotherapy Gun**

INJECTION SKIN WHITENING

**BLACK and GOLD<sup>®</sup>  
MEDİKAL** New







## MESOTHERAPIE- PISTOLE DIGITAL

### MZTRP.02-INSTADBEAUTY

DIGITALER EINSTELLBARER

- KOPF, EINWEG-INJEKTOR UND
- NADELSPITZEN-SET, STERILE
- VERPACKUNG, HAAR-
- MESOTHERAPIE
- PRP GESICHT - HALS -
- DEKOLLET UND KÖRPER
- Hergestellt in Korea

## INSTATBEAUTY IN MINUTES

### NEEDLE-FREE MESOTHERAPY

■ MINI VANADIUM TITANIUM MESOTHERAPY GUN FOR MOISTURIZING ■

INSTATBEAUTY mezoterapi tabancası intradermal uygulamalar için geliştirilmiştir. Mezoterapi işlemlerinin güvenli, garantili ve konforlu uygulanmasına olanak sağlar.

Hava kompresörüyle çalışan mezoterapi tabancası **INSTATBEAUTY MESOGUN**: enjeksiyon derinliği, enjeksiyon ayarlanabilme özelliğine sahiptir. Dakikada seri 500 atış özelliği sayesinde oldukça hızlı enjeksiyona olanak verir. Manuel uygulamalarda yaşanan ağrı, acı riskini ortadan kaldırır.

Tek kullanımlık iğne kiti ile kullanılan **INSTATBEAUTY MESOGUN**: ürün kaybını engeller. Kontrollü, rahat uygulama özelliği sayesinde hasta konforunu da sağlar.



### DERİN TEMAS

Teknolojik Yapısı ile en derine temas ve ikmal imkanı.



Yaşlanma ile birlikte başlayan çizgi ve kırışıklıklar üzerinde etkin uygulama ve Anti-Aging Seansları

### KIRISIKLIK UYGULAMALARI



### GÖZENEK KÜÇÜLTME

Gözenek uygulamalarında ve yağlı ve yağlıya dönük cilt tiplerinde etkin sonuçları



Güneş Lekeleri  
Cilt Lekeleri  
Akne Lekeleri  
Cil ve Yanık İzleri  
gibi leke sorunları ve cilt renk/ton dengesizlikleri için uygulamalar.

### RENK/TON DENGESİZLİKLERİ CİLT LEKELERİ

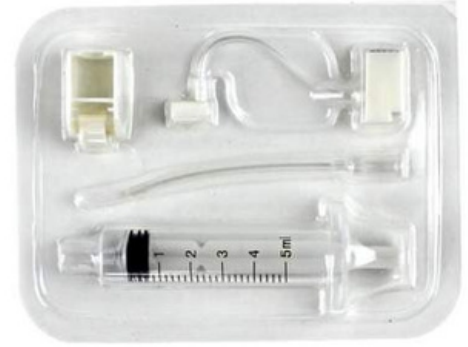

### SPECIFICATIONS

Size	23.5×15.5×7.5cm
Weight	675g
Voltage	AC100-240v
Accessories	One set of instruction, Power, Needle





## Zentrifuge 6 Augen

**CODE: SNTRF.06**

- 30 MINUTEN ZEITLICH  
4000 ZYKLUS-  
KUNSTSTOFFABDECKUNG
- VAKUUMFUSS Anti-Shake  
RUHIGER BETRIEB KOMPATIBEL MIT  
A.S.M. UND PRP  
6.GZÖLÜDÜR

Maße Karton: 35 x 35 x 35 cm, 4 kg

## Electromag 8 Augen

**CODE: SNTRFJ-E.M.08**

- Özel platform üzerine oturtulan bakım gerektirmeyen indüksiyon motor sessiz ve titreşimsiz çalışır.
- Çalışırken kapağın açılmasını önleyen özel kilit sistemi vardır. Kapak kapatılmadan cihaz çalıştırılmaz.
- Kısa süreli çalışmalar için pulse seçeneği bulunmaktadır. Cihazlar Hız veya Savurma gücü girilerek çalıştırılabilir.
- Ayrıca kullanıcı tarafından istenilen çalışma anında savurma gücü (RCF) veya hız dönüşümü yapılarak ekranda gösterilir.
- Tüpleri taşıyan 35° sabit açılı rotorlar polikarbonat malzemeden yapılmıştır.
- Açılır başlıklı santrifüjlerde rotor malzemesi elektrostatik fırın boyalı alüminyumdur.
- Tüp yuvaları değiştirilerek çeşitli tüp hacimlerine uygun çalışma sağlanır.
- Medikal santrifüj cihazların dış gövdeleri çelik sacdan imal edilmiştir ve fırın boya ile kaplanmıştır.
- Cihazlar akım emniyet sigortası ile koruma altına alınmıştır.



**Dijital Kontrol Paneli**

- 0-99 dakika Arasında Ayarlanabilen  
Mekanik Zaman Ayarı
- Dijital Hız Kontrolü



**8x 15ml Tüp Kapasiteli**

**Ağırlık : 9 KG**

### Teknik özellikleri:

Tüp Kapasitesi	8x15ml
Rotor Tipi	Düğüyle 35° sabit açılı rotor
Hız Kontrolü	PID Dijital Mikroprosesör kontrol
Kontrol Paneli	Hız,RCF ve Zaman Kontrolü
Max. Dönme Hızı	5000 rpm
Max. Savurma Gücü (RCF x g)	2515xg
Hız Ayarlama Adımı	10rpm
Hız Ayarlama Aralığı	500-5000rpm
Zaman Başlangıcı	Ayarlanan Hıza Ulaştığında
Zaman Aralığı	1-99 dk
Sürekli Çalışma Modu	Var
Savurma Gücü Gökere Çalışma	Var
Kısa Süreli Çalışma	Pulse Tuşuyla
Program Sayısı	10
Sigorta	3 Amper
Toplam Güç	100 W
Emniyet Sistemi	Kapak emniyet anahtarı
Kapak Kilidi	Var
Harici Hız Okuma	Var
Döner Başlık Malzemesi	Polikarbonat
Tüp yuvası (göde) malzemesi	ABS (sert plastik)
Dış Gövde Malzemesi	Elektrostatik fırın boyalı çelik + ABS
Besleme	AC 190-240V / 50-60 Hz
Dış Ölçüler (g x y x d)	29x25x36 cm
Net Ağırlık	9 kg
Paketli Ağırlık	10 kg





## PRP-GEL-TUBE-PACKUNG 50 STÜCK

CODE: PRP.T-J.50



ENTHÄLT 50 MEDIZINISCHE 10-ML-GEL-PRP-ZUBEREITUNGSRÖHRCHEN

Dem Patienten entnommenes Blut wird in ein spezielles Vakuumröhrchen mit Gel überführt und nach dem Zentrifugieren im Zentrifugengerät verwendet



BLACK and GOLD  
MEDİKAL

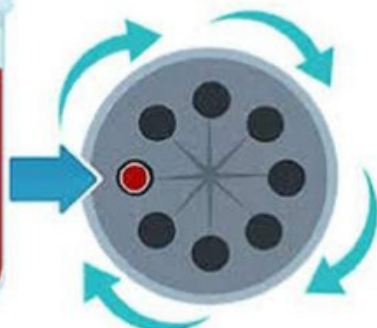

BLACK and GOLD  
MEDİKAL



## PRP-CITRAT-RÖHRCHENPAKET 50 STÜCK

PRP.T-S.50

ENTHÄLT 50 MEDIZINISCHE 10-ML-PRP-ZUBEREITUNGSRÖHRCHEN mit Citrat

Dem Patienten entnommenes Blut wird in ein spezielles Vakuumröhrchen mit Gel überführt und nach dem Zentrifugieren im Zentrifugengerät verwendet

### BLOOD STRUCTURE



PLASMA



WHITE BLOOD CELLS AND PLATELETS



RED BLOOD CELLS



**DERMOROLLER****CODE: DRMRL-500.01**

- HAARBEHANDLUNGEN
- HAAR-MESOTHERAPIE
- GESICHTS-MESOTHERAPIE
- HAARPFLEGE-ANWENDUNGEN
- GESICHTSPFLEGE-ANWENDUNGEN
- HAUTPFLEGE-ANWENDUNGEN
- STERILE PAKET PERSONALISIERT 500 TITAN-NADELROLLEN FORTSCHRITT PRÄZISION

**LEERE STERILE FLASCHE MIT ROLLVERSCHLUSS****DRMRL-300.02****Produktbeschreibung**

Inhalt des Sets: Hydra Roller, Dermaroller-Reinigungsflüssigkeit, Hautdesinfektionsmittel, türkisches Benutzerhandbuch Hydra Roller: Es handelt sich um ein Micro-Needling-Gerät mit 64 Titannadeln am Rollerkopf.

Es besteht aus 3 Hauptteilen: Kopf, Rohr und Deckel. Dank der Schutzhülle bleiben die Nadeln unbeschädigt. Es stimuliert den Wundheilungsmechanismus und sorgt für die Produktion der Kollagensynthese, ohne die Haut zu schädigen.

Dank der Mikrokanäle, die es in der Haut öffnet, erleichtert es die Aufnahme von Wirkstoffen unter die Haut.

Es wird bei dunklen Augenringen, Falten und feinen Linien, offenen Poren, Akne und Narben, Hautunreinheiten, Haarausfall, Schwangerschaftsstreifen, Cellulite und vielen anderen Problemen eingesetzt.

Das Verfahren wird durchgeführt, indem der Anwendungsbereich 6-10 Mal sternförmig (Plus-Kreuz) gescannt wird.

Abhängig von der verwendeten Nadelstärke erfolgt die Anwendung in einer Sitzung alle 2-5 Tage.

Der Hydra-Roller sollte vor und nach jeder Sitzung mit Dermaroller-Reinigungsflüssigkeit gereinigt werden.

**Abmessungen der Hydra-Rollernadel:**

0,25 mm - kann unter und um die Augen herum verwendet werden.

0,50 mm - kann im Gesicht oder auf den Haaren verwendet werden.

1,00 mm - kann im Körperbereich oder auf den Haaren verwendet werden.

**Intervalle der Hydra Roller-Sitzungen:**

0,25 mm - Kann in einer Sitzung alle 2 Tage aufgetragen werden.

0,50 mm - kann in einer Sitzung in 3 Tagen aufgetragen werden.

1,00 mm - kann in einer Sitzung in 5 Tagen aufgetragen werden.





**HAARTRANSPLANTATION und  
 MEDIZINISCHER ÄSTHETISCHER STUHL**

**KOD: KLTK.3M-01**

**QP-STUHL DER LUX-SERIE MIT 3 MOTOREN**

- LASERGESCHNITTENE
- STAHLKONSTRUKTION

**Rüttelt nicht**

- SCHAUMSTOFF DER SPEZIALSERIE MIT 32
- DICHTEN, ÜBERRAGENDER KOMFORT,
- VINLEX-LEDERBESCHICHTUNG DER VIVA-
- SERIE

**PËRFORIERTER KOPF (UND SCHLISSKISSEN)**

**IST ANTIBAKTERIELL UND DIE FARBE IST**

**OPTIONAL. HINWEIS: Spezial-**

**Prozeshocker und Arbeitswagen werden**

**optional in derselben Farbe hergestellt.**

**ABMESSUNGEN: 185 X 61 X 60 CM NETTO:**

**93 KG**



**BLACK and GOLD®  
 —MEDİKAL—**





## **ORTHOPÄDIE EXPERTEN-OP-HOCKER**

**KOD: TBR.01**

Orthopädischer Eingriffshocker mit Rückenlehne

*Es verfügt über Stoßdämpfer und lässt sich heben und senken.*

*Hat verchromte Beine. Hat ein gebremstes Radsystem. Hat eine Rückenlehne.*

*Für den Dauereinsatz geeignet, ergonomisch*

*Es ist ergonomisch zu bedienen.*

*Farboptionen sind verfügbar.*

*ABMESSUNGEN: 40 x 40 x 50 cm.*

*Nettogewicht: 9 kg*





## **OBERFLÄCHEN ARBEITEN LÖTHOCKER**

**KOD: TBR.02**

Der Behandlungshocker verfügt über  
• eine Rückenlehne und einen  
• orthopädischen Stoßdämpfer und  
• kann gehoben und gesenkt werden.

*Es hat Chrombeine*

• *Gebremstes Radsystem ist  
• verfügbar*

*Es verfügt über eine Rückenlehne. Es  
• ist für den Langzeitgebrauch  
• geeignet. Es ist ergonomisch in der  
• Handhabung.*

**Farboptionen verfügbar.**

ABMESSUNGEN: 35 x 40 x 40 cm

**NETTO: 8 KG**

## **IF-HOCKER-SERIE**

**KOD: TBR.03**

Verfahren Stuhl Orthopädie

*Es verfügt über Stoßdämpfer und lässt  
• sich heben und senken.*

*Es verfügt über verchromte Beine. Es  
• verfügt über ein Radsystem mit Bremsen.*

*Es verfügt über eine Rückenlehne. Es ist  
• für den Langzeitgebrauch geeignet. ES  
• IST EINE PERSONALISIERTE SERIE MIT  
• SEINER FORM. ES greift in die Hüfte und  
• beseitigt das Gefühl von Müdigkeit und  
• Schläfrigkeit .*

**Die Farboption ist NUR SCHWARZ**

ABMESSUNGEN: 40 x 40 x 40 cm.

Nettogewicht: 7 kg



## **RÜCKENLOSER HOCKER**

**KOD: TBR.04**

Verfahren Stuhl Orthopädie

*Es verfügt über Stoßdämpfer und lässt sich heben und  
• senken.*

*Es hat verchromte Beine. Es verfügt über ein Radsystem  
• mit Bremsen. Es hat eine Rückenlehne. Es ist für den  
• Langzeitgebrauch geeignet. Es handelt sich um ein  
• Modell ohne Rückenlehne.*

**Farboptionen VERFÜGBAR**

ABMESSUNGEN: 40 x 35 x 38 cm. Nettogewicht: 5,5 kg



### **BLUTZEICHUNGSSTUHL PROFESSIONELLER TYP**

**CODE: ERP.E.220-B**

*Antibakterieller elektrostatischer  
Pulverlack  
Antibakterielle Polsterung mit  
Trendelenburg-Funktion. Bewegliche  
Kopfstütze und Armlehnen  
Gleichzeitige Rücken- und Fußbewegung.  
Handsteuerung  
Sitzfläche: 60 x 50 cm  
28 Dichte, 5 cm grauer Schwamm.  
Abmessungen: 80 x 175 x 48 cm. Gewicht:  
40 kg*

### **SPEZIELLER MEDIZINSCHRANK VERSCHLOSSEN**

**CODE: ERP.E-112**

- *Betäubungsmittelkabinett*
- *Antibakterielle elektrostatische  
Pulverfarbe. Grüne rote Kappen*
- *DKP-Blech. Abschließbare  
Abdeckungen. Abmessungen: 18 x  
60 x 50 cm. Gewicht: 9 kg*
- 



### **UNTERSUCHUNGS-RUHETRAGE**

**KOD: TBR.04**

- *Antibakterielle elektrostatische  
Pulverfarbe. Antibakterielle  
Polsterung. Kopf- und Fußbewegung  
mit Gaskolben. Füße fixiert. Fußteil  
in geschlossener Position.  
Sofalänge: 145 cm*
- *Länge des Kopfteils: 40 cm, Länge  
des Sitzteils: 100 cm, Länge des  
Fußteils: 40 cm, Maße: 56 x 185 x 70  
cm, Gewicht: 22 kg*
-





## **MAYO MASASI HİDROLİKLİ MODELL**

**KOD:MM.H.01**

- *Edelstahl der Qualität 304*
- *Drei antistatische ABS-Rollen, zwei mit Bremsen. Höhenverstellung mit hydraulischem Fußpedal. 360 Grad drehbarer Tisch*
- *Es handelt sich um ein medizinisches Produkt. Gewicht: 22 kg. Verpackt: 25 kg.*



## **KANN MANUELLES MASSAGE- TASTENBRETT MASSEN**

**KOD:MM.H.02**

- *Edelstahl der Qualität 304*
- *Drei antistatische ABS-Rollen, zwei davon mit Bremse. Manuelle Höhenverstellung*
- *Der um 360 Grad drehbare Tisch ist ein medizinisches Produkt. Gewicht: 17 kg. Verpackt: 20 kg*

## **FLUSSMASSAGE TIBBİ HANDBUCH**

**KOD:MM.H.03**

- *Antibakterielle, elektrostatische Pulverlackierung, ABS, antistatisch, drei Rollen, zwei mit Bremsen, Tischplatte aus hochwertigem Edelstahl 304, manuelle Höhenverstellung. Nutzfläche im Inneren des Tisches: 57 x 38 cm*

ABMESSUNGEN: 80 x 90 x 70 cm  
KG





## **PATIENTENTISCH**

**CODE: ERP.E-273.A**

- Antibakterieller elektrostatischer  
Pulverlack
  - Vier antistatische ABS-Räder, zwei mit  
Bremsen
- Tischplatte aus antibakteriellem ABS.  
Uhrwerk mit Stoßdämpfer

Abmessungen: 40 x 80 x 80-100 cm.  
Gewicht: 10 kg



## **PATIENTENTISCH**

**CODE: ERP.E-273**

Antibakterielle elektrostatische  
Pulverfarbe ABS antistatisch Vier  
Rollen, zwei mit Bremsen Tischplatte  
aus Holz Bewegung mit  
Stoßdämpfern Abmessungen: 40 x  
80 x 80-100 cm Gewicht: 10 kg

## **POSITIVER SCHRANK**

**CODE: ERP-271-A**

- Antibakterieller elektrostatischer  
Pulverlack
  - Vier antistatische ABS-Räder, zwei mit  
Bremsen
- ABS-Oberplatte, Blechgehäuse, Schublade  
und Schrank

Maße: 37 x 44 x 80 cm

**Gewicht: 15 kg**





## KLEIDWAGEN

**CODE: ERP.E251**

1 Antibakterielle elektrostatische  
Pulverfarbe

• ABS antistatisch, vier mit Bremsen

Anzahl der Räder. Metallgehäuse

• 29x24 cm trommel, 40 cm küvet, 20  
cm Becken

Schiebegriff

Abmessungen: 36 x 87 x 82 cm.

Gewicht: 10 kg



## MATERIAL- UND MEDIZINWAGEN

**CODE: ERP.E-257**

- Antibakterielle elektrostatische Pulverlackierung auf
- Metallblechkörper, ABS antistatisch, vier Räder, davon
- zwei mit Bremsen
- Arbeitsplatte, Aktenhalter und Mülleimer aus
- antibakteriellem ABS
- 32 antibakterielle, transparente Medikamentenboxen
- Zwei Schubladen-Schiebegriffe
- Abmessungen: 50 x 90 x 110 cm. Gewicht: 47 kg
- 



## GERÄTEWAGEN MIT SERUMAUFHÄNGUNG



**KOD: ERP.E-233A**

- Antibakterielle elektrostatische
- Pulverfarbe ABS antistatisch Vier
- Rollen, zwei mit Bremsen
- Metallgehäuse Mit Schubladen und
- Kleiderbügeln Schubladentiefe: 11 cm
- Abmessungen: 40 x 50 x 82 cm
- Gewicht: 10 kg



**KLEIDWAGEN****CODE: ERP.E251**

1 Antibakterielle elektrostatische  
Pulverfarbe

• ABS antistatisch, vier mit Bremsen

Anzahl der Räder. Metallgehäuse

• 29x24 cm trommel, 40 cm küvet, 20  
cm Becken

Schiebegriff

• Abmessungen: 36 x 87 x 82 cm.

Gewicht: 10 kg

**MATERIAL- UND MEDIZINWAGEN****CODE: ERP.E-257**

- Antibakterielle elektrostatische Pulverlackierung auf
- Metallblechkörper, ABS antistatisch, vier Räder, davon
- zwei mit Bremsen
- Arbeitsplatte, Aktenhalter und Mülleimer aus
- antibakteriellem ABS
- 32 antibakterielle, transparente Medikamentenboxen
- Zwei Schubladen-Schiebegriffe
- Abmessungen: 50 x 90 x 110 cm. Gewicht: 47 kg
- 

**GERÄTEWAGEN MIT SERUMAUFHÄNGUNG****KOD: ERP.E-233A**

- Antibakterielle elektrostatische
- Pulverfarbe ABS antistatisch Vier
- Rollen, zwei mit Bremsen
- Metallgehäuse Mit Schubladen und
- Kleiderbügeln Schubladentiefe: 11 cm
- Abmessungen: 40 x 50 x 82 cm
- Gewicht: 10 kg





## WASCHSITZ LUXUS

CODE: Y-KLTK.01

Der Waschsitz der Lux-Serie ist ergonomisch und komfortabel  
SPÜLE + MISCHER-SET INKLUSIVE  
NUR WASSERANSCHLUSS UND  
• ABFLUSSANSCHLUSS  
HERGESTELLT UND ES IST BEREIT  
FÜR DEN DIREKTEN GEBRAUCH.  
GRÖSSE: 140X65X65 CM - 45 KG



## WASCHSITZ

CODE: Y-KLTK.02

- WASCHSTUHL IST STANDARD
- ERGONOMISCH UND
- KOMFORTABEL. SPÜLE +
- MISCHER-SET IST NUR WASSERANSCHLUSS UND ENTHALTEN  
ES WURDE AN DEN ABFLUSS ANGESCHLOSSEN UND IST BEREIT FÜR DEN DIREKTEN GEBRAUCH.



## TRAGBARER WASCHSTUHL

CODE: Y-KLTK.03

TRAGBARER WASCHSTUHL  
WASSERABLAUFSCHLAUCH ZUM ABFLUSS ODER  
IN DIE WASCHBECKE GEPOSTET  
ABFALL IN EINEM BADEZIMMER ODER EINEM  
GEEIGNETEN RAUM  
DER SCHLAUCH KANN AUCH IN EINEN EIMER ODER  
EINEN ÄHNLICHEN BEREICH ÜBERFÜHRT WERDEN.  
Es kann als tragbares Gerät überallhin  
mitgenommen werden  
und VERWENDUNGSGRÖSSE: 100-160 CM 20 KG





### Z-BETRIEBSTISCH MIT SCHUBLADENMODELL

**CODE: Z.SHP-01**

Verarbeitungstisch Z-Schubladenmodell.  
Abmessungen: 40 x 65 x 71 cm  
Gewicht: 15 kg  
Es handelt sich um ein medizinisches Modell auf Rädern mit 2 Regalen und Schubladen.  
Medizinische elektrostatische Pulverbeschichtung für Bremsräder

### OP-TISCH Z-MODELL MIT 2 ABLAGEN

**CODE: Z.SHP-02**

Operationsständer Z-Modell

- Abmessungen: 40 x 65 x 71 cm.
- Gewicht: 12 kg
- Es handelt sich um ein medizinisches Modell auf Rädern mit 2 Regalen.
- Medizinische elektrostatische Pulverbeschichtung für Bremsräder



### OP-TISCH Z-MODELL MIT 3 ABLAGEN

**CODE: Z.SHP-03**

- Operationsständer Z-Modell
- Abmessungen: 40 x 65 x 71 cm.
- Gewicht: 12 kg
- Es handelt sich um ein medizinisches Modell auf Rädern mit 2 Regalen.
- Medizinische elektrostatische Pulverbeschichtung für Bremsräder



### **SERUM ASKISI AHTAPOT AYAKLI**

**CODE: ERP.E288**

- *Antibakterielle elektrostatische Silberfarbe grobe Pulverbeschichtung*
- *Fünf antistatische ABS-Räder, zwei mit Bremsen*
- *Vernickelter Aufhängebereich. Vier Haken. Beine aus Gusseisen. Abmessungen: 60 x 60 x 130-220 cm. Gewicht: 9 kg*

### **SERUM ASKISI STANDARDMODELL**

**CODE: ERP.E287**  
**CODE: ERP.E287**

- *Antibakterieller elektrostatischer Pulverlack*
- *Vier antistatische ABS-Räder, zwei mit Bremsen*

*Vernickelter Aufhängebereich.  
Abmessungen: 50 x 50 x 105-187 cm.  
Gewicht: 3 kg*



### **ASKISI-SERUM PROFESSIONELLES MEHRFACHMODELL**

**CODE: ERP.E-289.B**

- *Gehäuse aus Edelstahl der Güteklasse 304*
- *Fünf antistatische ABS-Räder, zwei mit Bremsen*
- *Vier Kleiderbügel*
- *Infusionspumpentauglichkeit*
- *Vernickelte fünf Füße. Größe: 60 x 60 x 115-210 cm*
- *Gewicht: 6 kg*





## GERÄTEÜBERWACHUNGSWAGEN MEDIZIN

**KOD: C.ARB-01**

Tragbarer Monitorständer mit  
verchromtem, vernickeltem Gehäuse

- Gerätebefestigungstisch aus Aluminium
- Edelstahl-Zubehörkorb

4 Räder, 2 mit Bremsen **ABMESSUNGEN:**  
140 x 50 x 40 10 kg



### Hastabaşı Monitör Şehpası ZRV-097

- Krom Nikel Kaplama Gövde
- Alüminyum Cihaz Sabitleme Tablası
- Paslanmaz Aksesuar Sepeti
- 2'li Frenli 4 Tekerlek



## GERÄTESTÄNDER PROFESSIONELLES MODELL

**KOD: C.ARB-02**

- **PROOPTIONAL-SERIE  
VERARBEITUNGSWAGEN FÜR  
MEDIZINGERÄTE**
- Antibakterieller elektrostatischer  
Pulverlack
- Vier antistatische ABS-Räder, zwei mit  
Bremsen
- **3-SCHICHTIGE NUTZUNGSABTEILUNG  
RUTSCHFESTE TISCHE**
- **3-STROM-STECKDOSE AM GERÄT**  
GRIFFGRIFF Abmessungen: 80 x 40 x 40  
Gewicht: 8 kg



## GERÄTEWAGEN EDELSTAHLMODELL MIT SCHUBLADEN

**KOD: C.ARB-03**

- Edelstahl**
- Chromvernickeltes Gehäuse
- 2 Regale + Schubladen**  
**Medizinische Operationssaal-Serie**  
mit 4 Rädern, davon 2 mit Bremsen.  
**ABMESSUNGEN: 60 x 50 x 65, 28 kg**





### ETUV STERILISATOR 50 LITER

**KOD: ETV.50**

- Sterilisatorgerät Dry Air 50LT Digital Thermostat: 20 °C - 250 °C. Empfindlichkeit:  $\pm 2$  %. Widerstand: 600 W + Innenvolumen: 50 l

**Innenmaße:**

**Breite: 40 cm - Höhe: 40 cm, Tiefe: 32 cm**

Es ist vielseitig einsetzbar

*Es kann in Haartransplantationskliniken, bei Zahnärzten und bei kleineren chirurgischen Eingriffen eingesetzt werden.*



### Ofensterilisor 10 Liter

**KOD: ETV.10**

- Sterilisatorgerät Dry Air 10 LT Digital Thermostat: 20 °C - 250 °C. Empfindlichkeit:  $\pm 2$  %. Widerstand: 600 W + Innenvolumen: 50 l

**Innenmaße:**

**Breite: 30 cm - Höhe: 30 cm, Tiefe: 24 cm**

Es ist vielseitig einsetzbar

*Es kann in Haartransplantationskliniken, bei Zahnärzten und bei kleineren chirurgischen Eingriffen eingesetzt werden.*

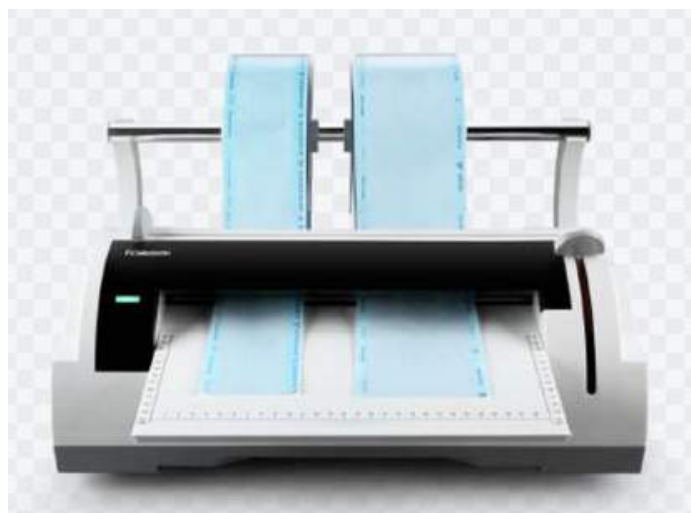

### VERSCHLIEBVORRICHTUNG FÜR STERILE VERPACKUNGEN

**CODE: PK.01**

- Technische Daten des Sterilisations-Rollenschneide-Verschließgeräts:
- - 230 V / 50 Hz Spannung
- - 500 W Leistung
- - Maximale Schließbreite 250 mm
- - Schweißnahtbreite 12 mm
- - Das Gewicht des Geräts beträgt 5 kg



**ULTRASCHALL-  
ZERSTÖRUNGSGERÄT 8 LITER**

**CODE: ULTRSNC-8**



*Digitales Ultraschallreiniger  
8-Liter-Drahtkorb mit Ablasshahn  
Verschiedene Nutzungsmodi + Geräuscharmer Betrieb  
Einfache Reinigung  
ES VERFÜGT ÜBER EINEN HAHN UND ERMÖGLICHT EIN EINFACHES  
ENTLEEREN.  
Sterilisations-Ultraschall-Reinigungsgerät: Indem Sie alle Ihre  
Produkte mit Ultraschall-Vibrationswellen waschen, können Sie  
sie vor Korrosion und Abrieb schützen und eine gründliche  
Reinigung gewährleisten.*

**DIGITALES ULTRASCHALL-ZERSTÖRUNGSGERÄT 700 ml**

TEKNİK ÖZELLİKLER	
Apkılması	Dijital Ultrasonik Temizleyici
Modeli:	CD-7940
Tank Kapasitesi	750 ml ±10% / 0.79 qt (ABD) Maks. 600 ml ±10% / 0.63 qt (ABD)
Tank Boyutları	14.9x12.7x6.6 cm / 5.9"x5.0"x1.8"
Güç Kaynağı	CD-7940: AC100V~50/60Hz, 20W AC100-120V~60Hz, 35W AC220-240V~50Hz, 50W
Dijital Zamanlayıcı Ayarları	{30s} {59s} {88s} {1.56s} {104s} {180s} → {300s} → {480s} → {90s} → {600s}
Ultrasonik Frekansı	CD-7940: 42 KHz ±10%
Tank Malzemesi	Paslanmaz Çelik 304
Gövde Malzemesi	ABS
Güç Kablosu Uzunluğu (Yaklaşık)	1.5 m
Net Ağırlık	1.1 kg / 2.4 lb
Brüt Ağırlık	1.5 kg / 3.3 lb
Cihaz Boyutları	19.5x19.5x17.8 cm / 7.7"x7.7"x7.0"
İç Karton Boyutları	24.2x24.2x21.2 cm / 9.5"x9.5"x8.3"
Master Karton Başına Miktar	6 adet/karton
Master Karton Boyutları	75.0x26.0x45.0 cm/29.5"x10.2"x17.7"
Aksesuarlar	1 adet plastik sepet, 1 adet saat standı, 1 adet CD standı

**CODE: ULTRSNC-700**



**BLACK and GOLD**  
MEDİKAL



**STERILISATIONS-FORMALDEHYD-TABLETTE 800 Sık**

**CODE: FRM.800**

- Es wird in 800 Kunststoff-Schutzhüllen präsentiert. Es wird von autorisierten Personen für Sterilisations- und
- Desinfektionsprozesse gemäß den Verfahren und Anweisungen verwendet. Formaldehydtabletten werden bei der Sterilisation
- kleiner Instrumente verwendet, indem einige Stücke in
- geschlossene, luftdichte Behälter gegeben werden.
- Produktname: Formaldehyd 800 Tabletten Abmessungen: 24 x 15
- x 14 cm 1 kg Besonderheit: Gebrauchsfertige Tablette in einer
- verschlossenen Plastikbox Produktionsort: Türkei



### Trommel-Medizin

**CODE: TRM.24**

24 LOT MEDIZINISCHE TROMMET  
STERILE GAS KOMPRESSE  
STERILE HANDWERKZEUGE  
STERILE GAZE SLOTS  
STERILE AßADOMENS

Produkte wie z. B. steril halten  
bietet

Abmessungen: 24 x 24 x 24 3 kg



### MEDIZINISCHES TABLETT MIT DECKEL 30 LUKS

**CODE: T.T.K-30**

\*MEDIZINISCHER EDELSTAHL

• STANDARDMODELL IM A4-GRÖSSE

\*MIT DECKELGRÖSSE: 30 x 22 x 6 cm

0,750 Gr



**BLACK and GOLD®**  
— MEDIKAL —

### MEDIZINISCHE SCHÜSSEL 500 ml

**KOD: T.T.T-500**

- MEDIZINISCHE
- LÖSUNGSSCHÜSSEL
- AUS EDELSTAHL
- 400 ml





**MEDIZINISCHE SCHÜSSEL 150 ML**

**CODE: T.T.K-150**

- MEDIZINISCHE
- LÖSUNGSSCHÜSSEL
- AUS EDELSTAHL  
150 ml

**MEDIZINISCHES GLAS 150 ML**

**KOD: T.T.T-150**

- MEDIZINISCHER
- LÖSUNGSBECHER AUS
- EDELSTAHL  
150 ml



**MEDIZINISCHES NIEREN-TAS 500 ml**

**CODE: TBT-500**

- MEDIZINISCHE EDELSTAHL LÖSUNG +
- TEILE KÜCHE 400 ML



**BLACK and GOLD®**  
**MEDİKAL**

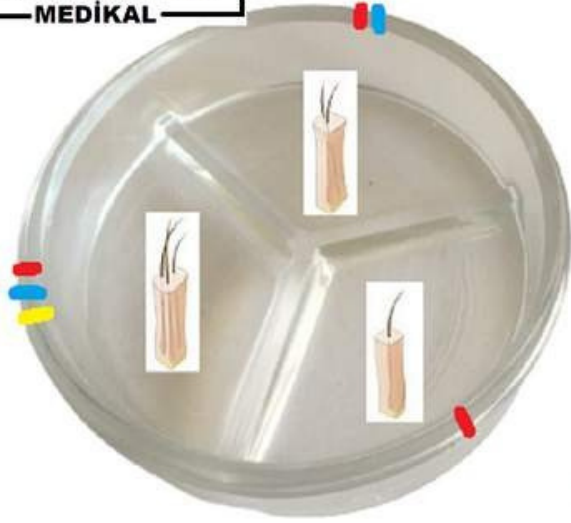

**BLACK and GOLD®**  
**MEDİKAL**

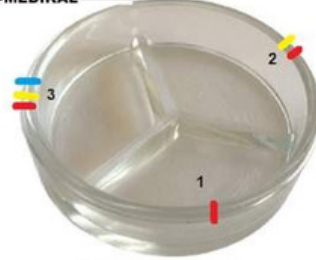

0,3 mm Kalınlık x 100 mm Çap



## 3-FACH-GLAS- PETRIE

**KOD: C.P-3X100**

- 3-FACH-
- DICKGLAS-
- MODELL PETRI-
- GRAFTSCHALE 100  
MM X 100 MM

## Transplantat-Petri-Kühler 150 mm

**CODE: PTR.SĞTC-150**



## CAM PETRİ 100-120 mm

**CODE: C.P-150**

- TIIBI 150 MM GLAS-
- PETRI-DECKELMODELL
- 150 x 150 ml



**CODE: C.P-120**

- TIIBI 120 MM GLAS-
- PETRI-DECKELMODELL
- 120 x 120 ml



**CODE: C.P-100**

- TIIBI 100 MM GLAS-
- PETRI-DECKELMODELL
- 100 x 100 ml





## Tragbarer UV-C-Kassettenautoklav

### UVC - OTCLV-1

Tragbarer UV-C-Kassettenautoklav: **STERILISATION IN NUR 3 MINUTEN, AUCH PER TELEFON DANK DES UNIVERSAL-LADEADAPTERS**

ES BIETET LADEMÖGLICHKEIT.

**KUNSTSTOFF - METALL - MIKRO MOTORLAR - FUE PUNCH - SAFİR NUR STERILISATION ALLER IHRER PRODUKTE, MESSER usw**

Damit können Sie es in etwa 3 Minuten bereitstellen.

Der tragbare Haartransplantations-Autoklav ist CE-/FDA-ROSH-zugelassen.

Ultraviolette Wellenlänge: 253,7 Nm

Arbeitsmethode; Kompatibel mit allen Telefonladegeräten Sie können den Sterilisationsvorgang auch durchführen, indem Sie ihn direkt an die Steckdose anschließen.

- Einschließlich serologischer Erkrankungen, insbesondere Covid (

- Es ist wirksam gegen alle Bakterien und Viren (Hepatitis A - B - C - HIV 9).

und bietet eine sichere Sterilisation.

Ergonomie; Es ist klein, mit einem elektronischen Summer ausgestattet, tragbar, kann während des Prozesses in jedem Raum neben dem Prozessor platziert werden und bietet die Möglichkeit, es über die Bequemlichkeit hinaus zu verwenden.

Anwendung: Nach der Reinigung (durch Entfernen von Blut usw.) und Zum Trocknen müssen Sie es nur hineinlegen und die Starttaste drücken. Darauf sind Schilder und Sprachanweisungen angebracht.



GRÖSSE: 30 x 20 x 8 cm 350 g

BLACK and GOLD MEDIKAL





## STERILISATIONSKASSETTE GROSSE GRÖSSE

**CODE: SKST-01 + 02 + 03**

- MEDIZINISCHE
- STERILISATIONSKASSETTE
- GROSSER JUNGE
- ES VERFÜGT ÜBER EIN SPEZIELLES SILIKONBETT UND IST SPEZIELL FÜR HAARTRANSPLANTATIONEN UND PLASTISCHE CHIRURGIE HERGESTELLT.

BLACK and GOLD  
MEDICAL

SIZE ;  
29 x 20 x 4 cm  
21 x 16 x 4 cm  
20 x 10 x 4 cm  
19 x 8 x 4 cm



**GROSS: SKST-01**  
**MITTEL: SKST-02**  
**KLEIN: SKST -3**



## STERILISATIONSKASSETTE

**CODE: SKST-05**

Abmessungen: 16 x 7 x 2 cm  
Haartransplantation Chirurgie  
Plastische Chirurgie

Es wird auf den Feldern verwendet. Die Sterilisationskassette ist eine Sonderserie.

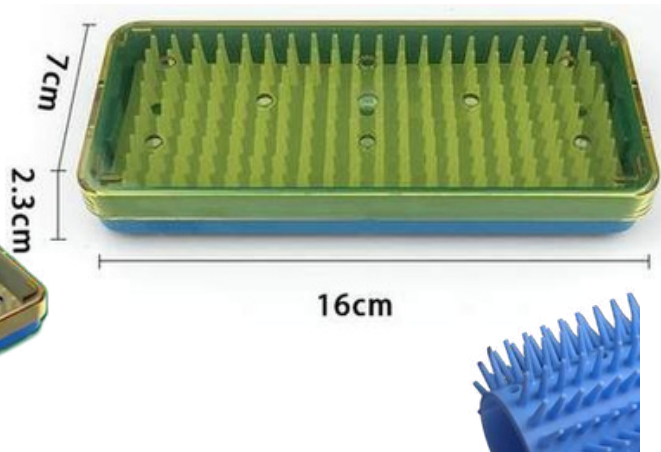
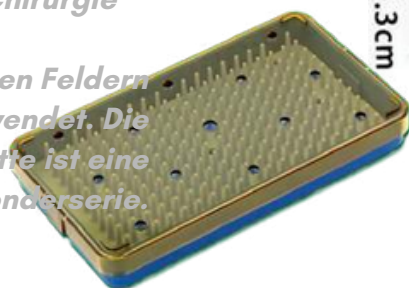

## STERILISATIONSKASSETTE

**CODE: SKST-05**

• Abmessungen: 24 x 15 x 7 cm  
Haartransplantationschirurgie  
Plastische Chirurgie

Es wird auf den Feldern verwendet. Die Sterilisationskassette ist eine Sonderserie.





## MEDIZINISCHES UVC-STERILRAUMGERÄT 36 QUADRATMETER IST WIRKSAM

**CODE: T.UVC-36**

Die medizinische UV-C-Lampe für sterile Raumgeräte ist für 36 Quadratmeter wirksam. Entspricht der ärztlich zertifizierten Verordnung. Es handelt sich um ein gebrauchsfertiges Produkt mit kleinem und elegantem Design.

Mit dem im Lieferumfang enthaltenen Zubehör kann es überall montiert werden.



**black&gold**

## MEDIZINISCHES STAHLLINEAL 30 CM

**KOD: T.Ç.C-30**

- Medizinisches Mess- und Markierunglineal aus Stahl
- Es handelt sich um medizinischen Stahl
- Es ist 30 cm lang. Die Ecken und Kanten sind oval und glatt geschnitten. Es kratzt nicht. Es ist sterilisierbar. Es ist aus Edelstahl.



## Medizinischer Stahlkamm, sterilisiert

**CODE: T.T- 01**

- Medizinischer Stahlkamm
- Der Metallkamm ist ein autoklavierbares, sterilisierbares Modell. Gewährleistet durch seine Metallstruktur eine langfristige Nutzung. Verhindert Kontamination.







## GRAFT-SAMMLUNGSRING

**KOD: GRFT.Y-01**

G

- Transplantatgesicht aus medizinischem Stahl
  - 100 % medizinischer Stahl. Die Größe des Fingerrings ist verstellbar
- Transplantatentnahme und Transplantation  
Es soll dabei Ihr größter Assistent sein

**BLACK and GOLD<sup>®</sup>**  
**MEDIKAL**

## GRAFTSAMMLÖFFEL

**CODE: GRFT.K-01**

Transplantatlöffel, medizinischer Stahl, 100 % medizinischer Stahl, Fingerringgröße kann angepasst werden

- Transplantatentnahme und Transplantation  
Es soll dabei Ihr größter Assistent sein



**BLACK and GOLD<sup>®</sup>**  
**MEDIKAL**



**BLACK and GOLD<sup>®</sup>**  
**MEDIKAL**



**BLACK and GOLD<sup>®</sup>**  
**MEDIKAL**



## MEDIZINISCHE METALLSPÜRFASCHEN

**CODE: MSSS-300**

- Metallsprühflasche 300 ml
- Metallgehäuse
- Es ist sterilisierbar und autoklavierbar. Es handelt sich um ein medizinisches Modell, das den Vorschriften entspricht.



## MEDIZINISCH WASCHBAR DESINFIZIERBARER BATTERIE-RASIERGERÄT

**KOD: TM.B-01**



- MEDIZINISCHES MODELL + VOLLSTÄNDIG
- WASCHBAR
- ES KANN IN WASSER
- ARBEITEN, ES VERFÜGT ÜBER BATTERIEN, ALLE GRÖSSEN UND SCHNITZAHLEN SIND VERFÜGBAR. ES FUNKTIONIERT MINDESTENS 120 MINUTEN.

## GRAFT-VORBEREITUNGSPAD AUS MEDIZINISHEM SILIKON

**CODE: GRFT.P-30**

- Transplantatvorbereitungssset aus
- Silikon, sterilisierbar. Es handelt sich
- um ein Produkt, mit dem Sie die Transplantate trennen, zählen und teilen können.



BLACK and GOLD MEDICAL

**0,01 mm**  
mm ve inch



SAC EKİM ÖNCESİ PLANLAMA ÇİZİM CETVELİ  
ELEKTRONİK DİJİTAL ÖLÇÜM

**150 mm**

## DIGITALES MESSWERKZEUG

**CODE: DJTL.KPS-01**

- Digitales Messlineal Es handelt
- sich um ein digitales, batteriebetriebenes Messgerät, das bei Haartransplantationen und Botox-Füllungs- oder Symmetriemessungen verwendet wird.



## **NOTFALL-HILFE-KIT**

**KOD: ERP.ES514-B**

- *Laryngoskop-Set*
- *Chirurgisches Set: Pinzette, Kraft, Skalpellgriff, portugiesische Schere*
- *PVC-Ambu-Set Automatisches*
- *Tourniquet*
- *Intubationsschläuche*
- *Atemwege*
- *1-Liter-Sauerstoffflasche und Manometer. Maße: 33 x 45 x 15 cm*
- *Gewicht: 3 kg*

## **GRAFT-VORBEREITUNGSPAD AUS MEDIZINISCHEM SILIKON**

**KOD: ERP.S514-E**

*Aluminiumgehäuse*

*Innenfächer*

*Polsterung der Einlegesohle aus Schaumstoff. Verschlusssystem. Maße: 38 x 45 x 15 cm. Gewicht: 2 kg*

*Wichtige Dokumente - Werkzeuge - Ihre*

*Materialien*

*Sichere und geschützte Tasche für*



## **HAARTRANSPLANTATIONSMITTEL WERKZEUG - PENSET-SCHUTZTASCHE**

**CODE: PÇ-6**

*ES IST FÜR DIE AUFBEWAHRUNG UND DEN TRANSPORT VON HAARTRANSPLANTATIONSZANGEN UND ÄHNLICHEN EMPFINDLICHEN GERÄTEN BESTIMMT.*

*ES HAT 6 AUGEN*

*Glatter Samt innen*

*AUSSEN AUS LEDER MIT*

*REISSVERSCHLUSSSYSTEM*





## HAARTRANSPLANTATIONSSCHIRURGIE PATIENTENÜBERWACHUNGS-MONITOR- TRAGBARES MODELL



**Code: HST.MNTR-**

**PO** Merkmale:

**SPO2, PR, NIBP, Körpertemperaturmessung:** Dieser Monitor ist in der Lage, SPO2 (Sauerstoffsättigung), Pulsfrequenz (PR), Blutdruck (NIBP) und Körpertemperatur (oC) zu messen und bietet so eine umfassende Patientenüberwachung.

**Genauere Messung bei geringer Durchblutung:** Es kann selbst bei einer geringen Durchblutung von 0,05 % genau messen

**Liefert zuverlässige Ergebnisse für kritische Situationen.**

**Perfusionsindex:** Die Messung des Perfusionsindex hilft Ihnen, den Perfusionsstatus detaillierter zu überwachen (der Perfusionsindex reicht von 0,05 % bis 20 %).

**Geeignet für extreme Situationen:** Es kann selbst in extremen Situationen wie Neugeborenenpatienten und Schock genaue Messungen durchführen, was eine vielseitige Verwendung ermöglicht.

**Zwei verschiedene Messmodi:** Sie können zwischen dem spontanen (sofortigen) und dem Überwachungsmodus wählen.

**Datenspeicherung:** Mit der Datenspeicherfunktion können Sie auf historische Daten zugreifen und Diagrammtrends überwachen. Im Überwachungsmodus können Sie 48 Stunden lang ununterbrochen Daten empfangen.

## SPO 2 PROBU DIGITAL

**CODE: STRP-01**

**Pulsoximeter Fingertyp**  
**Fingersauerstoffmessgerät**  
**Digitales Fingeroximeter 100 %**  
**GENAUES ERGEBNIS** Das Pulsoximeter ist ein Gerät, das auf einfachste und schnellste Weise Schläge pro Minute und den Sauerstoffgehalt im Blut messen und auch aufzeichnen kann.





## AUFBLASBAR NACKENPOLSTER

**CODE: BYŞ.10**

- AUFBLASBARES HALSKISSEN
- FARBOPTIONEN VERFÜGBAR. SEINE
- SAMTIGE AUSSENFLÄCHE BIETET KOMFORT. ES IST EIN
- KOMFORTABLES KISSEN, DAS PATIENTEN EINE ZEIT NACH DER HAARTRANSPLANTATION VERWENDEN SOLLTEN.

## HAARTRANSPLANTATI ONS-STIRNBAND

**KOD: SEB.50**

- ~~Es~~ handelt sich um das
- Klebeband, das zur
- Verhinderung von schlaffen
- Ödemen nach einer
- Haartransplantation
- verwendet wird.
- **SPEZIELLE ELASTISCHE**
- **STRUKTUR DRÜCKT NICHT -**
- **KEIN UNBEQUEMUNGSGEFÜHL.**
- **ES HAT EINEN BREITEN**
- **STREIFEN UND KANN**
- **WASCHBAR SEIN**



**50**

**Stück**

## LANGHAARTRANSPLANTATIONS -CLIPS

**CODE: SET.50**

METALL KANN STERILISIERBAR WERDEN. ES WIRD VERWENDET, UM KOMFORTABLER UND KOMFORTABLER ARBEITSBEREICHE ZU SCHAFFEN, DURCH DAS SAMMELN DER HAARE BEI LANGHAARTRANSPLANTATIONSVERFAHREN.



## **C SILIKONKOPF**

### **CODE: C.SB.01**



- Es wird bei allen Operationen eingesetzt, die eine Kopfunterstützung erfordern.
  - Haartransplantationschirurgie (HNO, Plastische Chirurgie, Allgemeine Chirurgie. Größe: 22 x 8,5 x 4,5 cm.
  - Es besteht aus viskoelastischem Polymer.
  - Es kann wiederverwendet und leicht gereinigt werden.
- Es ist wasserdicht und antistatisch.  
Es ermöglicht der Person, stundenlang in langfristigen Liegepositionen zu liegen, ohne dass die Haartransplantation gestört wird oder Spuren hinterlässt.

## **PURON POZİSYON EPEDİ**

### **CODE: C.SB.02**

Es sorgt für die Luftzufuhr in Bauchlage des Patienten.  
Größe: 28 \* 24 \* 14 cm. Aus viskoelastischem Polymer.  
Es kann wiederverwendet und leicht gereinigt werden.  
Es ist wasserdicht und antistatisch.  
Bei der Haartransplantation in der Puron-Position; Es ermöglicht Ihnen einen komfortablen Aufenthalt über längere Zeiträume.  
Es ist völlig orthopädisch und hinterlässt keine Narben.



## **SPEZIELLES SILIKON-NALSSTÜTZPOLSTER**

### **CODE: C.SB.03**



- Es soll druckentlastend, schützend und unterstützend bei Diagnose, Behandlung und chirurgischen Eingriffen wirken.
- Es war 19 x 11 x 8 cm groß.
- Es besteht aus viskoelastischem Polymer.
- Es kann wiederverwendet und leicht gereinigt werden.
- Es ist wasserdicht und antistatisch.
- Es wird als Nackenstütze bei Haartransplantationen verwendet.
- Der Patient verspürt bei langen Eingriffen keine Beschwerden, sein Nacken schmerzt nicht und er kann stundenlang angenehm bewegungslos bleiben.



## **STERILER HAUTMARKIER- UND ZEICHNUNGSSTIFT**

**CODE: SCK-10**

ICH

- FARBE: DUNKELBLAU. ZEICHNUNG IST STERIL VERPACKT
- 1 MEDIZINISCHER MARKER-ZEICHNUNGSSTIFT
- ES GIBT 1 BESONDERES LINEAL.
- NACH DEM ÖFFNEN KANN ES BIS ZUM ABSCHLUSS DES
- AUFENTHALTS GENUTZT WERDEN.  
ES WIRD ZUM ZEICHNEN, MARKIEREN UND SCHREIBEN
- WÄHREND HAARTRANSPLANTATIONSVERFAHREN  
VERWENDET.
- ES WIRD AUCH ALS MARKIERUNGSSTIFT BEI ZEICHNUNGEN
- IN DER PLASTISCHEN CHIRURGIE, DER ALLGEMEINEN  
CHIRURGIE UND DERMATOLOGIE SOWIE BEI  
TÄTOWIERUNGSVERFAHREN VERWENDET.

## **STERILER HAUTMARKIER- UND ZEICHNUNGSSTIFT**

**CODE: CK-B.10**

ii

FARBE: WEISSES ZEICHNEN

1 MEDIZINISCHER MARKER-ZEICHNUNGSSTIFT

- ES GIBT 1 BESONDERES LINEAL.
- NACH DEM ÖFFNEN KANN ES BIS ZUM ABSCHLUSS DES AUFENTHALTS GENUTZT WERDEN.
- ES WIRD ZUM ZEICHNEN, MARKIEREN UND SCHREIBEN WÄHREND
- HAARTRANSPLANTATIONSVERFAHREN VERWENDET.
- ES WIRD AUCH ALS MARKIERUNGSSTIFT BEI ZEICHNUNGEN IN DER PLASTISCHEN CHIRURGIE, DER
- ALLGEMEINEN CHIRURGIE UND DERMATOLOGIE SOWIE BEI TÄTOWIERUNGSVERFAHREN  
VERWENDET.



## **STERILER HAUTMARKIER- UND ZEICHNUNGSSTIFT**

**CODE: CK-S.10**

iii



- FARBE: SCHWARZES ZEICHNEN
- 1 MEDIZINISCHER MARKER-ZEICHNUNGSSTIFT
- ES GIBT 1 BESONDERES LINEAL.
- NACH DEM ÖFFNEN KANN ES BIS ZUM ABSCHLUSS DES AUFENTHALTS
- GENUTZT WERDEN.
- ES WIRD ZUM ZEICHNEN, MARKIEREN UND SCHREIBEN WÄHREND  
HAARTRANSPLANTATIONSVERFAHREN VERWENDET. ES WIRD AUCH ALS  
MARKIERUNGSSTIFT BEI ZEICHNUNGEN IN DER PLASTISCHEN CHIRURGIE,  
DER ALLGEMEINEN CHIRURGIE UND DERMATOLOGIE SOWIE BEI  
TÄTOWIERUNGSVERFAHREN VERWENDET.



## BATIK TIRNAK ROBOTU

**CODE: BTR-05**

### Wie benutzt

Wärmen Sie Ihre Füße vor der Anwendung des Produkts 15 Minuten lang in heißem Wasser ein.

Befestigen Sie die beiden Arme des Werkzeugs nacheinander an den Rändern Ihres eingewachsenen Nagels und platzieren Sie den mittleren Stützteil des Werkzeugs mit einer Hand auf Ihrem Nagel.

Ziehen Sie beim Fixieren die Schraube des Stützstücks fest, bis ein Gefühl der Ausdehnung auftritt.

(Dieser Vorgang wird in heißem Wasser durchgeführt). Wiederholen Sie den Vorgang des Drehens und Spreizens der Schraube im Abstand von 10 Minuten eine halbe Stunde lang.

Wiederholen Sie dies dreimal, nehmen Sie dann Ihre Füße aus dem heißen Wasser und spülen Sie Ihre Haare aus.

Trocknen Sie Ihre Nägel mit dem Trockner.

Entfernen Sie das Werkzeug und stützen Sie die korrigierten Teile, indem Sie Watte darunter legen.

Merkmale :

Es ist Edelstahl. + Verbiegt oder verdreht sich nicht.

Breite 2,5 cm / Länge 4 cm



## EISBATTERIE 13 CM

**KOD: BZAK-13**

- FARBE: BLAUE EISBATTERIE
- (GEFÜLLT MIT FLÜSSIGKEIT.)
- MASSNAHMEN 13 X 9 X 3,5 CM,
- 110 Gr

## EISBATTERIE 32 CM

**KOD: BZAK-32**

- FARBE: BLAUE EISBATTERIE
- (GEFÜLLT MIT FLÜSSIGKEIT.)
- MASSNAHMEN 32 X 30 X 1,4,
- 1200 Gr

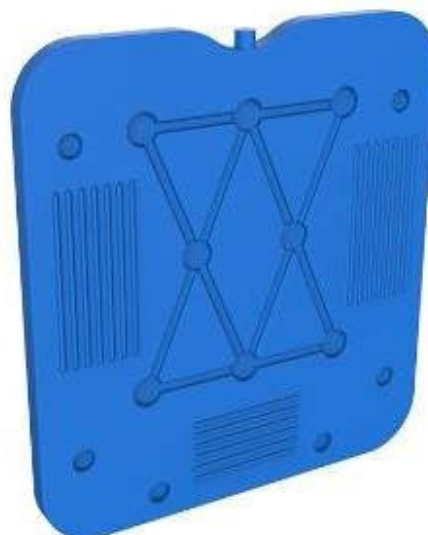





## MOTORWARTUNGS-SCHMIERSPRAY

**CODE: MB-S.500**

### Wie benutzt

- man** die spezielle Sprühkopfspitze wird am Ende des Motors
- oder Handstücks befestigt.
  - 3 STECKER SIND FESTZUG. DER MOTOR LÄUFT 30
  - SEKUNDEN IM LEERLAUF. DAS IST ALLES. VERHINDERT DIE
  - ÜBERHITZUNG DES MOTORS UND REDUZIERT DEN
  - MOTORGERÄUSCH
  - UNTERSTÜTZT GESÜNDERES ARBEITEN OHNE GEHEN 500
  - ML



**HC HairCharm**



•Sodium	3-5mEq
•Potassium	3-5mEq
•Magnesium	0,3-0,5mEq
•Calcium	2-4mEq
•Phosphorous	1-2mEq
•Zinc (Çinko)	150-200mg
•Copper	10-20mg
•Iron	1mg
•Vitamin A	233units
•Vitamin C	6mg
•Vitamin D	66units
•Vitamin E	0,66units
•Vitamin B (Thiamine)	0,055mg
•Vitamin B2 (Riboflavine)	0,07mg
•Vitamin B3 (Niacine)	0,9mg
•Vitamin B5 (Pantothenic)	0,3mg
•Vitamin B6 (Pyridoxine)	0,05mg
•Biotine (Vitamin B7)	30mg
•Folic Acid (Vitamin B9)	8mg
•Vitamin B12 (Cyanocobalamine)	0,04mg

**Sacınız için Gerekli Tüm Vitamin ve Mineralleri İçerir**

## HAAR-MESOTHERAPIE

**CODE: HC.HCRM-6X5**

- ICH
- SAÇMEZOTERAPİ İNVAZİV
  - MULTİVİTAMİN SERUM KOMPLEX

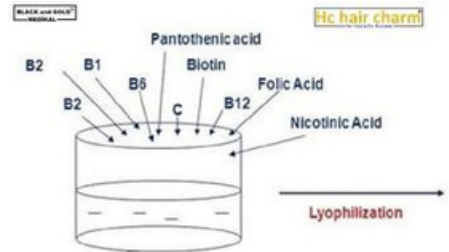

**UNSERE  
VERTRIEBSHÄNDLER**



**BLACK & GOLD RUSSIA**  
Syn.NAZARROV  
+7 926 825 4051

**UNSER RUSSLAND-  
VERTRIEBSPARTNER**

**VOLLSTÄNDIG  
AUTORISIERT**

**SCHWARZ und GOLDRUSYA**

**UNSER MAISVERTEILER**

**BESCHRÄNKTE AUTORITÄT**

**SCHWARZ und GOLDMISIR**



**BLAC & GOLD EGYPT(MISIR)**  
Syn.MostafaELSAYED  
Tel.: +20 102 017 7112

**UNSER IRAK-HÄNDLER**

**ICH**

**VOLLSTÄNDIG REIF**

**SCHWARZ und GOLDIRAK**



**BLACK & GOLD IRAQ ( IRAK )**  
Syn.Hermin EZZAT  
+964 750 744 3797



***blackandgoldmedical***  
***blackandgoldmedical.eu***



***Blackandgold Medical Gesundheitsgruppe***



***Black and Gold Medical***



***Black and Gold Medikal Health Group***



***Pinterest blackandgoldcomtr***



***Blackandgold Medikal***

*Detaylar için iletişime geçin !*

## **EMAIL**

info@blackandgold.com.tr  
blackandgold.com.tr@gmail.com  
blackandgoldmedikal@yandex.com

## **TELEFON**

+90 533 018 5635 / +90 533 018 5735 / +90 533 018 5835

**UNSERE  
VERTRIEBSHÄNDLER**

***Wenn Sie die notwendigen Voraussetzungen für eine Vertriebspartnerschaft erfüllen, werden Händler in andere Länder vergeben.***

**EMAIL**

*Detaylar için iletişime geçin !*

info@blackandgold.com.tr

blackandgold.com.tr@gmail.com

blackandgoldmedikal@yandex.com

**TELEFON**

+90 533 018 5635 / +90 533 018 5735 / +90 533 018 5835

**BLACKANDGOLD MEDIZINISCHE  
GESUNDHEITSPRODUKTE PAZ. HERSTELLENDEN  
INDUSTRIE IN- UND AUSSENHANDEL. GMBH. ŞTİ.**

**SEIT: 2017**

*Es handelt sich um ein Produktions-, Herstellungs-,  
Vertriebs-, Händler-, Groß- und Einzelhandelszentrum  
für Haartransplantationsgeräte und Hilfsgeräte*

**INTERNATIONALE VERKAUFSBEHÖRDE ZERTIFIZIERT**

G

Wir versenden aktiv in 56 Länder auf der ganzen Welt, mit Ausnahme der Länder, in denen wir Vertriebshändler haben. Unsere Sendungen werden direkt an die Adresse geliefert.

Obwohl es je nach Land unterschiedlich ist, werden unsere Lieferungen auf dem Luftweg innerhalb von 1-4 Tagen an die Adresse geliefert, unsere Lieferungen auf der Straße werden innerhalb von 7-14 Tagen an die Adresse geliefert, unsere Lieferungen auf dem See- und Landweg werden an die Adresse innerhalb von 7-14 Tagen geliefert 14-28 Tage.

Darüber hinaus bieten wir unseren Nutzern großen Komfort mit vielen offiziellen Zahlungsmethoden wie Kreditkarte, Debitkartenzahlung + Zahlung per Link + Banküberweisung.

Außer in den Ländern, in denen wir Vertriebshändler haben, sind schnelle Verkäufe auch über unsere Online-Website möglich.

Alle unsere Produkte verfügen über eine Rechnung und eine internationale Garantie.

# blackandgold.

BRAND IDEAS

DESIGN MIT LIEBE ZUR GESUNDHEIT

QUALITÄTSPRODUKT

GÜNSTIGER PREIS – SCHNELLE LIEFERUNG



ZUVERLÄSSIGER SERVICE

INTERNATIONALER VERSAND

LÖSUNGSORIENTIERT

BENUTZERFREUNDLICH

24-STUNDEN-FERNUNTERSTÜTZUNG

RESPEKTIV GEGENÜBER  
DER NATUR

**BLACK** and **GOLD**

*Medizinische Gesundheitsgruppe*