

NOIR ET OR

GROUPE DE SANTÉ MÉDICALE

Catalogue de greffe de cheveux et d'esthétique médicale



*Nous fournissons un service rapide et fiable
grâce à notre vaste réseau de services partout
dans le monde*

Siège social (+90) 212 571 7891 GSM Tél (+90) 533 018 5635
/ (+90) 533 018 5735

Mail info@blackandgold.com.tr

blackandgold.com.tr@gmail.com Adresse Web

www.blackandgold.com.tr Adresse Başkent Cad. N° : 51/9

Yakuplu Beylikdüzü / Istanbul. Pk.34524



NOTRE COMPAGNIE

En tant que Blackandgold Medikal Health Group, avec notre personnel professionnel, nous fournissons à nos précieux clients de nombreux produits médicaux, en particulier la greffe de cheveux et les dermocosmétiques, avec des prix de qualité/rapides et abordables.

Visant à se spécialiser dans la vente, le marketing et le service technique, sur le marché dans lequel il est présent ;
Elle a réussi à devenir l'entreprise préférée grâce à sa fiabilité, son expérience, son niveau de connaissances techniques et son service après-vente.

CERTIFICAT CE / CERTIFICAT CE / BREVET DE MARQUE - CERTIFICATS DE CONFORMITÉ ISO - TSE SONT DISPONIBLES CERTIFICAT CE / CERTIFICAT CE / BREVET DE MARQUE - CERTIFICATS DE CONFORMITÉ ISO - TSE

Notre établissement ; Elle est autorisée et approuvée pour la production et la vente de matériel de greffe de cheveux et de produits médico-esthétiques.

Notre établissement et nos collaborateurs disposent de certificats d'autorisation de vente et d'établissement.

Tous les produits que nous vendons sont enregistrés UTS.

Avec les documents pertinents et les notifications nécessaires, notre institution travaille en coopération avec le système de suivi des produits et les directives pertinentes du ministère de la Santé en termes de santé publique et de sécurité des produits.

Chaque produit que vous achetez auprès de Black and Gold Medikal Health Group est soumis à un contrôle de qualité, les documents d'approbation et d'autorisation sont obtenus, les notifications nécessaires sont effectuées puis proposées à vous, nos précieux utilisateurs, pour leur plaisir et leur utilisation.

100 % des instruments médico-chirurgicaux que nous utilisons sont fabriqués en acier médical.

Son exactitude est confirmée par nos documents joints.

NOTRE VISION

En développant des produits de qualité, innovants et différents pour la SANTÉ, qui est notre partie prenante la plus importante pour nous tous, nous proposons une approche de service à l'environnement et à la société, notamment à vous, nos précieux utilisateurs, sans aucune frontière.

NOTRE MISSION

Notre objectif est de poursuivre notre travail en tant qu'entreprise la plus fiable au monde en suivant constamment les innovations et la technologie du secteur dans le domaine de la greffe de cheveux et de l'esthétique médicale, en proposant à notre solution des produits orientés utilisateur, respectueux de l'environnement et de la plus haute qualité. -or

NOİR ET OR

GRUPE DE SANTÉ MÉDICALE

NOS CERTIFICATS



GS1 Türkiye logo and information. Includes contact details for GS1 Turkey and a QR code.

Republic of Turkey Ministry of Health Certificate. Officially certifies the products and manufacturer, signed by the Ministry of Health.



blackandgold (AB) 2017/745 UYGUNLUKBAYANI(EK-IV)
(EU) 2017/745 DECLARATION OF CONFORMITY(ANNEX-IV)

ÜRETİCİ ADI / MANUFACTURER NAME : BLACKGOLD MEDİKAL SAĞLIK ÖRNEKLERİ PAZARLAMA İMALAT SAN. İÇ VE DİŞ TIC. LTD. ŞTİ.

ADRES / ADDRESS : KARTALTEPE MAH. ALPAY İZET SOK. NO:6 D:3/P:3A/HS BAKIRÖYÜ / İSTANBUL

TİBBİ ÖZELLİKLERİ / TECHNICAL CHARACTERISTICS : SAÇ BİLEZİĞİ / HANDLE & BLADE

ÜRÜN ADI / DEVICE NAME : SMMF / (EN 8 Kurul 1'e göre)

ÜRÜN SINIFI / PRODUCT CLASS : CLASS I (according to rule 1 Annex VIII)

ÜRÜN KODU / GMDN CODE : 1225

TEKEL ÜLDÜ / BASIC ULDÜ : 20836422052060V

UYGUNLUK DEĞİŞİM YOLU / CONF. ASSESSMENT ROUTE : EN 8 + EN 9 / ANNEX I + ANNEX II

Bu belge ile yukarıda bahsi geçen ürünün Tabii Çeşitli Regülasyonu'na (AB) 2017/745, uygun olduğu beyan edilir. Bu beyan destekleyici dokümanlarımızla birlikte sunulmaktadır. Bu Ürünler, Beyan, EN IV'ün gereksinimlerine yönelik olarak değerlendirilmiştir. Tabii Çeşitli Regülasyonu (AB) 2017/745 ile.

We hereby declare that the above-mentioned products meet the provisions of the medical devices regulation (EU) 2017/745. All supporting documentation is retained under the premises of the manufacturer. This Declaration of Conformity is issued on the basis of fulfilled the requirements of Annex IV of the Medical Device Regulation (EU) 2017/745 with:

UYGULANAN STANDARTLAR / STANDARDS APPLIED : EN 13485:2016, EN ISO 14871: 2019, EN 11135-1: 2014, TS EN ISO 13223-1: 2021, TS EN ISO 20417: 2021, EN ISO 14156: 2020

CE MARKALAMA TARİHİ / START OF CE MARKING DATE : 17.01.2022

TARİH YERİ, TARİH YERİ / DATE OF ISSUE : İSTANBUL, 17.01.2022 GENEL MÜDÜR

blackandgold (AB) 2017/745 UYGUNLUKBAYANI(EK-IV)
(EU) 2017/745 DECLARATION OF CONFORMITY(ANNEX-IV)

ÜRETİCİ ADI / MANUFACTURER NAME : BLACKGOLD MEDİKAL SAĞLIK ÖRNEKLERİ PAZARLAMA İMALAT SAN. İÇ VE DİŞ TIC. LTD. ŞTİ.

ADRES / ADDRESS : KARTALTEPE MAH. ALPAY İZET SOK. NO:6 D:3/P:3A/HS BAKIRÖYÜ / İSTANBUL

TİBBİ ÖZELLİKLERİ / TECHNICAL CHARACTERISTICS : SAÇ ÖN HAT / (SARETLEMELER) / HAIR FRONT LINE MARKING LIGHT

ÜRÜN ADI / DEVICE NAME : SMMF / (EN 8 Kurul 1'e göre)

ÜRÜN SINIFI / PRODUCT CLASS : CLASS I (according to rule 1 Annex VIII)

ÜRÜN KODU / GMDN CODE : 12382

TEKEL ÜLDÜ / BASIC ULDÜ : 208364220520598

UYGUNLUK DEĞİŞİM YOLU / CONF. ASSESSMENT ROUTE : EN 8 + EN 9 / ANNEX I + ANNEX II

Bu belge ile yukarıda bahsi geçen ürünün Tabii Çeşitli Regülasyonu'na (AB) 2017/745, uygun olduğu beyan edilir. Bu beyan destekleyici dokümanlarımızla birlikte sunulmaktadır. Bu Ürünler, Beyan, EN IV'ün gereksinimlerine yönelik olarak değerlendirilmiştir. Tabii Çeşitli Regülasyonu (AB) 2017/745 ile.

We hereby declare that the above-mentioned products meet the provisions of the medical devices regulation (EU) 2017/745. All supporting documentation is retained under the premises of the manufacturer. This Declaration of Conformity is issued on the basis of fulfilled the requirements of Annex IV of the Medical Device Regulation (EU) 2017/745 with:

UYGULANAN STANDARTLAR / STANDARDS APPLIED : EN 13485:2016, EN ISO 14871: 2019, EN 11135-1: 2014, TS EN ISO 13223-1: 2021, TS EN ISO 20417: 2021, EN ISO 14156: 2020

CE MARKALAMA TARİHİ / START OF CE MARKING DATE : 17.01.2022

TARİH YERİ, TARİH YERİ / DATE OF ISSUE : İSTANBUL, 17.01.2022 GENEL MÜDÜR

blackandgold (AB) 2017/745 UYGUNLUKBAYANI(EK-IV)
(EU) 2017/745 DECLARATION OF CONFORMITY(ANNEX-IV)

ÜRETİCİ ADI / MANUFACTURER NAME : BLACKGOLD MEDİKAL SAĞLIK ÖRNEKLERİ PAZARLAMA İMALAT SAN. İÇ VE DİŞ TIC. LTD. ŞTİ.

ADRES / ADDRESS : KARTALTEPE MAH. ALPAY İZET SOK. NO:6 D:3/P:3A/HS BAKIRÖYÜ / İSTANBUL

TİBBİ ÖZELLİKLERİ / TECHNICAL CHARACTERISTICS : Penet

ÜRÜN ADI / DEVICE NAME : SMMF / (EN 8 Kurul 1'e göre)

ÜRÜN SINIFI / PRODUCT CLASS : CLASS I (according to rule 1 Annex VIII)

ÜRÜN KODU / GMDN CODE : 39882

TEKEL ÜLDÜ / BASIC ULDÜ : 208364220520586

UYGUNLUK DEĞİŞİM YOLU / CONF. ASSESSMENT ROUTE : EN 8 + EN 9 / ANNEX I + ANNEX II

Bu belge ile yukarıda bahsi geçen ürünün Tabii Çeşitli Regülasyonu'na (AB) 2017/745, uygun olduğu beyan edilir. Bu beyan destekleyici dokümanlarımızla birlikte sunulmaktadır. Bu Ürünler, Beyan, EN IV'ün gereksinimlerine yönelik olarak değerlendirilmiştir. Tabii Çeşitli Regülasyonu (AB) 2017/745 ile.

We hereby declare that the above-mentioned products meet the provisions of the medical devices regulation (EU) 2017/745. All supporting documentation is retained under the premises of the manufacturer. This Declaration of Conformity is issued on the basis of fulfilled the requirements of Annex IV of the Medical Device Regulation (EU) 2017/745 with:

UYGULANAN STANDARTLAR / STANDARDS APPLIED : EN 13485:2016, EN ISO 14871: 2019, EN 11135-1: 2014, TS EN ISO 13223-1: 2021, TS EN ISO 20417: 2021, EN ISO 14156: 2020

CE MARKALAMA TARİHİ / START OF CE MARKING DATE : 17.01.2022

TARİH YERİ, TARİH YERİ / DATE OF ISSUE : İSTANBUL, 17.01.2022 GENEL MÜDÜR

blackandgold (AB) 2017/745 UYGUNLUKBAYANI(EK-IV)
(EU) 2017/745 DECLARATION OF CONFORMITY(ANNEX-IV)

ÜRETİCİ ADI / MANUFACTURER NAME : BLACKGOLD MEDİKAL SAĞLIK ÖRNEKLERİ PAZARLAMA İMALAT SAN. İÇ VE DİŞ TIC. LTD. ŞTİ.

ADRES / ADDRESS : KARTALTEPE MAH. ALPAY İZET SOK. NO:6 D:3/P:3A/HS BAKIRÖYÜ / İSTANBUL

TİBBİ ÖZELLİKLERİ / TECHNICAL CHARACTERISTICS : DERMATİT BİLEZİĞİ / PISKIRTME ÇİHAZI / DERMATIT PRESSURE SPRAY DEVICE

ÜRÜN ADI / DEVICE NAME : SMMF / (EN 8 Kurul 1'e göre)

ÜRÜN SINIFI / PRODUCT CLASS : CLASS I (according to rule 1 Annex VIII)

ÜRÜN KODU / GMDN CODE : 39884

TEKEL ÜLDÜ / BASIC ULDÜ : 208364220520599R

UYGUNLUK DEĞİŞİM YOLU / CONF. ASSESSMENT ROUTE : EN 8 + EN 9 / ANNEX I + ANNEX II

Bu belge ile yukarıda bahsi geçen ürünün Tabii Çeşitli Regülasyonu'na (AB) 2017/745, uygun olduğu beyan edilir. Bu beyan destekleyici dokümanlarımızla birlikte sunulmaktadır. Bu Ürünler, Beyan, EN IV'ün gereksinimlerine yönelik olarak değerlendirilmiştir. Tabii Çeşitli Regülasyonu (AB) 2017/745 ile.

We hereby declare that the above-mentioned products meet the provisions of the medical devices regulation (EU) 2017/745. All supporting documentation is retained under the premises of the manufacturer. This Declaration of Conformity is issued on the basis of fulfilled the requirements of Annex IV of the Medical Device Regulation (EU) 2017/745 with:

UYGULANAN STANDARTLAR / STANDARDS APPLIED : EN 13485:2016, EN ISO 14871: 2019, EN 11135-1: 2014, TS EN ISO 13223-1: 2021, TS EN ISO 20417: 2021, EN ISO 14156: 2020

CE MARKALAMA TARİHİ / START OF CE MARKING DATE : 17.01.2022

TARİH YERİ, TARİH YERİ / DATE OF ISSUE : İSTANBUL, 17.01.2022 GENEL MÜDÜR

blackandgold (AB) 2017/745 UYGUNLUKBAYANI(EK-IV)
(EU) 2017/745 DECLARATION OF CONFORMITY(ANNEX-IV)

ÜRETİCİ ADI / MANUFACTURER NAME : BLACKGOLD MEDİKAL SAĞLIK ÖRNEKLERİ PAZARLAMA İMALAT SAN. İÇ VE DİŞ TIC. LTD. ŞTİ.

ADRES / ADDRESS : KARTALTEPE MAH. ALPAY İZET SOK. NO:6 D:3/P:3A/HS BAKIRÖYÜ / İSTANBUL

TİBBİ ÖZELLİKLERİ / TECHNICAL CHARACTERISTICS : HAIR DERMIO LASER

ÜRÜN ADI / DEVICE NAME : SMMF / (EN 8 Kurul 1'e göre)

ÜRÜN SINIFI / PRODUCT CLASS : CLASS I (according to rule 1 Annex VIII)

ÜRÜN KODU / GMDN CODE : 32241

TEKEL ÜLDÜ / BASIC ULDÜ : 208364220520328

UYGUNLUK DEĞİŞİM YOLU / CONF. ASSESSMENT ROUTE : EN 8 + EN 9 / ANNEX I + ANNEX II

Bu belge ile yukarıda bahsi geçen ürünün Tabii Çeşitli Regülasyonu'na (AB) 2017/745, uygun olduğu beyan edilir. Bu beyan destekleyici dokümanlarımızla birlikte sunulmaktadır. Bu Ürünler, Beyan, EN IV'ün gereksinimlerine yönelik olarak değerlendirilmiştir. Tabii Çeşitli Regülasyonu (AB) 2017/745 ile.

We hereby declare that the above-mentioned products meet the provisions of the medical devices regulation (EU) 2017/745. All supporting documentation is retained under the premises of the manufacturer. This Declaration of Conformity is issued on the basis of fulfilled the requirements of Annex IV of the Medical Device Regulation (EU) 2017/745 with:

UYGULANAN STANDARTLAR / STANDARDS APPLIED : EN 13485:2016, EN ISO 14871: 2019, EN 11135-1: 2014, TS EN ISO 13223-1: 2021, TS EN ISO 20417: 2021, EN ISO 14156: 2020

CE MARKALAMA TARİHİ / START OF CE MARKING DATE : 17.01.2022

TARİH YERİ, TARİH YERİ / DATE OF ISSUE : İSTANBUL, 17.01.2022 GENEL MÜDÜR

blackandgold (AB) 2017/745 UYGUNLUKBAYANI(EK-IV)
(EU) 2017/745 DECLARATION OF CONFORMITY(ANNEX-IV)

ÜRETİCİ ADI / MANUFACTURER NAME : BLACKGOLD MEDİKAL SAĞLIK ÖRNEKLERİ PAZARLAMA İMALAT SAN. İÇ VE DİŞ TIC. LTD. ŞTİ.

ADRES / ADDRESS : KARTALTEPE MAH. ALPAY İZET SOK. NO:6 D:3/P:3A/HS BAKIRÖYÜ / İSTANBUL

TİBBİ ÖZELLİKLERİ / TECHNICAL CHARACTERISTICS : İlaç Dökme Çihası

ÜRÜN ADI / DEVICE NAME : SMMF / (EN 8 Kurul 1'e göre)

ÜRÜN SINIFI / PRODUCT CLASS : CLASS I (according to rule 1 Annex VIII)

ÜRÜN KODU / GMDN CODE : 86688

TEKEL ÜLDÜ / BASIC ULDÜ : 20836422052115V

UYGUNLUK DEĞİŞİM YOLU / CONF. ASSESSMENT ROUTE : EN 8 + EN 9 / ANNEX I + ANNEX II

Bu belge ile yukarıda bahsi geçen ürünün Tabii Çeşitli Regülasyonu'na (AB) 2017/745, uygun olduğu beyan edilir. Bu beyan destekleyici dokümanlarımızla birlikte sunulmaktadır. Bu Ürünler, Beyan, EN IV'ün gereksinimlerine yönelik olarak değerlendirilmiştir. Tabii Çeşitli Regülasyonu (AB) 2017/745 ile.

We hereby declare that the above-mentioned products meet the provisions of the medical devices regulation (EU) 2017/745. All supporting documentation is retained under the premises of the manufacturer. This Declaration of Conformity is issued on the basis of fulfilled the requirements of Annex IV of the Medical Device Regulation (EU) 2017/745 with:

UYGULANAN STANDARTLAR / STANDARDS APPLIED : EN 13485:2016, EN ISO 14871: 2019, EN 11135-1: 2014, TS EN ISO 13223-1: 2021, TS EN ISO 20417: 2021, EN ISO 14156: 2020

CE MARKALAMA TARİHİ / START OF CE MARKING DATE : 17.01.2022

TARİH YERİ, TARİH YERİ / DATE OF ISSUE : İSTANBUL, 17.01.2022 GENEL MÜDÜR

blackandgold (AB) 2017/745 UYGUNLUKBAYANI(EK-IV)
(EU) 2017/745 DECLARATION OF CONFORMITY(ANNEX-IV)

ÜRETİCİ ADI / MANUFACTURER NAME : BLACKGOLD MEDİKAL SAĞLIK ÖRNEKLERİ PAZARLAMA İMALAT SAN. İÇ VE DİŞ TIC. LTD. ŞTİ.

ADRES / ADDRESS : KARTALTEPE MAH. ALPAY İZET SOK. NO:6 D:3/P:3A/HS BAKIRÖYÜ / İSTANBUL

TİBBİ ÖZELLİKLERİ / TECHNICAL CHARACTERISTICS : Füle Püskürtme Çihası

ÜRÜN ADI / DEVICE NAME : SMMF / (EN 8 Kurul 1'e göre)

ÜRÜN SINIFI / PRODUCT CLASS : CLASS I (according to rule 1 Annex VIII)

ÜRÜN KODU / GMDN CODE : 3028

TEKEL ÜLDÜ / BASIC ULDÜ : 20836422052048V

UYGUNLUK DEĞİŞİM YOLU / CONF. ASSESSMENT ROUTE : EN 8 + EN 9 / ANNEX I + ANNEX II

Bu belge ile yukarıda bahsi geçen ürünün Tabii Çeşitli Regülasyonu'na (AB) 2017/745, uygun olduğu beyan edilir. Bu beyan destekleyici dokümanlarımızla birlikte sunulmaktadır. Bu Ürünler, Beyan, EN IV'ün gereksinimlerine yönelik olarak değerlendirilmiştir. Tabii Çeşitli Regülasyonu (AB) 2017/745 ile.

We hereby declare that the above-mentioned products meet the provisions of the medical devices regulation (EU) 2017/745. All supporting documentation is retained under the premises of the manufacturer. This Declaration of Conformity is issued on the basis of fulfilled the requirements of Annex IV of the Medical Device Regulation (EU) 2017/745 with:

UYGULANAN STANDARTLAR / STANDARDS APPLIED : EN 13485:2016, EN ISO 14871: 2019, EN 11135-1: 2014, TS EN ISO 13223-1: 2021, TS EN ISO 20417: 2021, EN ISO 14156: 2020

CE MARKALAMA TARİHİ / START OF CE MARKING DATE : 17.01.2022

TARİH YERİ, TARİH YERİ / DATE OF ISSUE : İSTANBUL, 17.01.2022 GENEL MÜDÜR

CE
EC Declaration of Conformity

We hereby BLACKGOLD MEDİKAL SAĞLIK ÖRNEKLERİ PAZARLAMA İMALAT SAN. İÇ VE DİŞ TIC. LTD. ŞTİ. declare that, the following described product in our delivered version complies with the appropriate basic safety and health requirements of the Medical Device Directive 93/42/EEC (Class I - Annex 7 A) based on its design and type, as brought into circulation by us. In case of alteration of the product, not agreed upon by us, this declaration will lose its validity.

Factory : ANONAN KAHVECİ MAH. ERATA CAD. 13 BA BEYLÜKÖYÜ / İSTANBUL

Description of Product : Füle Püskürtme Çihası DERMİO LASER / FORCEPS / PISKIRTME ÇİHAZI / İLAÇ DÖKME ÇİHAZI / İLAÇ DÖKME ÇİHAZI / İLAÇ DÖKME ÇİHAZI

Trade Mark : **blackandgold**

Type of Product : MEDICAL

Applicable Directives : 93/42/EEC Medical Device Directive

Applicable Harmonized Standards : EN ISO 14871: 2019, TS EN ISO 1604: 2020, TS EN 1842: 2012

REF. Name of product : Medical Device

20112 Füle Püskürtme Çihası / 06-L-2-SIZE / IIA

Title of Signatory : GÖKHAN KISA

Date/Authorized Signature : _____

Company Stamp : _____

Date of registration : 20.12.2018

Date of expiry : 3 YEARS

We Any significant changes in design or composition of the product or standards referred above under this certificate invalid

**BLACK and GOLD®**
MEDİKAL

Poinçon motorisé Düz Fue

- De l'acier allemand de 1ère classe est utilisé.
- Différentes mesures de diamètre et de longueur disponibles.
- Enregistré auprès de l'UBB, agréé par le ministère de la Santé
- Propose une chirurgie mini-invasive
- La structure de pointe spécialement pointue offre la sensibilité la plus minimale dans les tissus
- Il garantit un retrait facile des follicules greffés de la manière la plus douce et la plus non dommageable.

ÖLÇÜ	2,5 mm	3 mm	3,5 mm	4 mm	5 mm
6	D625	D63	D635	D64	D65
0.6-5	D6525	D653	D6535	D654	D655
0.7	D725	D73	D735	D74	D75
0.7,5	D7525	D753	D7535	D754	D755
0.8	D825	D83	D835	D84	D85
0.8,5	D8525	D853	D8535	D854	D855
0.9	D925	D93	D935	D94	D95
0.9,5	D9525	D953	D9535	D954	D955
1	D125	D13	D135	D14	D15
1,1	D1125	D113	D1135	D114	D115
1,2	D1225	D123	D1235	D124	D125
1,3	D1325	D133	D1335	D134	D135



**TIRTIKLI / YILDIZ Fue Motorize Punch**

- De l'acier allemand de 1ère classe est utilisé.
- Disponible en 6 modèles dentelés et 8 modèles dentelés
- Dentelure de feuille et denture de scie disponibles
- Différentes mesures de diamètre et de longueur disponibles.
- Enregistré auprès de l'UBB, agréé par le ministère de la Santé
- Propose une chirurgie mini-invasive
- La structure de pointe spécialement pointue offre la sensibilité la plus minimale dans les tissus
- Il garantit un retrait facile des follicules greffés de la manière la plus douce et la plus non dommageable.

ÖLÇÜ	2,5 mm	3 mm	3,5 mm	4 mm	5 mm
6	T625	T63	T635	T64	T65
0.6-5	T6525	T653	T6535	T654	T655
0.7	T725	T73	D735	T74	T75
0.7,5	T7525	T753	T7535	T754	T755
0.8	T825	T83	T835	T84	T85
0.8,5	T8525	T853	T8535	T854	T855
0.9	T925	T93	T935	T94	T95
0.9,5	T9525	T953	T9535	T954	T955
1	T125	T13	T135	T14	T15
1,1	T1125	T113	T1135	T114	T115
1,2	T1225	T123	T1235	T124	T125
1,3	T1325	T133	T1335	T134	T135

**BLACK and GOLD[®]**
MEDİKAL

**XS (extra-sûr) Fue Punch Motorize**

- De l'acier allemand de 1ère classe est utilisé.
- C'est un modèle avec une pointe plus courbée vers l'extérieur.
- Différentes mesures de diamètre et de longueur disponibles.
- Enregistré auprès de l'UBB, agréé par le ministère de la Santé
- Propose une chirurgie mini-invasive
- La structure de pointe spécialement pointue offre la sensibilité la plus minimale dans les tissus
- Il garantit un retrait facile des follicules greffés de la manière la plus douce et la plus non dommageable.



ÖLÇÜ	2,5 mm	3 mm	3,5 mm	4 mm	5 mm
6	XS625	XS63	XS635	XS64	XS65
0.6-5	XS6525	XS653	XS6535	XS654	XS655
0.7	XS725	XS73	XS735	XS74	XS75
0.7,5	XS7525	XS753	XS7535	XS754	XS755
0.8	XS825	XS83	XS835	XS84	XS85
0.8,5	XS8525	XS853	XS8535	XS854	XS855
0.9	XS925	XS93	XS935	XS94	XS95
0.9,5	XS9525	XS953	XS9535	XS954	XS955
1	XS125	XS13	XS135	XS14	XS15
1,1	XS1125	XS113	XS1135	XS114	XS115
1,2	XS1225	XS123	XS1235	XS124	XS125
1,3	XS1325	XS133	XS1335	XS134	XS135



**Fue Punch Motorisé pour Cheveux Longs**

- De l'acier allemand de 1ère classe est utilisé.
- La pointe est spécialement conçue avec des rainures pour éviter que les cheveux longs ne se cassent.
- Différentes mesures de diamètre et de longueur disponibles.
- Enregistré auprès de l'UBB, agréé par le ministère de la Santé
- Propose une chirurgie mini-invasive
- La structure de pointe spécialement pointue offre la sensibilité la plus minimale dans les tissus
- Il garantit un retrait facile des follicules greffés de la manière la plus douce et la plus non dommageable.

ÖLÇÜ	2,5 mm	3 mm	3,5 mm	4 mm	5 mm
6	US625	US63	US635	US64	US65
0.6-5	US6525	US653	US6535	US654	US655
0.7	US725	US73	US735	US74	US75
0.7,5	US7525	US753	US7535	US754	US755
0.8	US825	US83	US835	US84	US85
0.8,5	US8525	US853	US8535	US854	US855
0.9	US925	US93	US935	US94	US95
0.9,5	US9525	US953	US9535	US954	US955
1	US125	US13	US135	US14	US15
1,1	US1125	US113	US1135	US114	US115
1,2	US1225	US123	US1235	US124	US125
1,3	US1325	US133	US1335	US134	US135



**COMBI 25****Pièce à main double**

1 pièce à main standard
1 pièce à main métallique
rotation droite - gauche
35 000 tr/min
Compatible avec 110 - 220 W

**Pièce à main double**

Utilisation ergonomique
Pièce à main légère
Pièce à main silencieuse
Pièce à main de remplacement

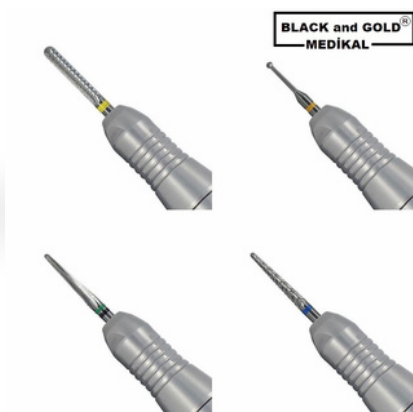
**BLACK and GOLD[®]
—MEDIKAL—****BLACK and GOLD[®]
—MEDIKAL—****Combi 25**

La pièce à main en métal ne fuit pas.
Pièce à main durable, facile à utiliser,
ajustée à la main, ultra silencieuse et
légère. Elle vous permet d'extraire des
racines de greffons plus saines et ne
vous fatigue pas.





Marathon H37L

pièce à main standard
35 000 tr/min Rotation droite -
gauche Possibilité de commande
manuelle et au pied au charbon
et refroidie par air
Compatible avec 110 - 220 W



H 37L

Couleur : Gris Origine : Corée
Poids : 236 Gr Refroidissement :
Refroidissement par air Système
à charbon



BLACK and GOLD®
—MEDIKAL—



BLACK and GOLD®
—MEDIKAL—



Marathon H 37 L

Possibilité de commande
manuelle et au pied
35 000 tr/min Vitesse de
rotation réglable Cycle de travail
à droite et à gauche





Fort 210

pièce à main standard
 35 000 tr/min Rotation droite -
 gauche Possibilité de commande
 manuelle et au pied au charbon
 et refroidie par air
 Compatible avec 110 - 220 W

Fort 210

Couleur : Blanc Origine : Corée
 Poids : 236 Gr Refroidissement :
 Refroidissement par air Système
 à charbon



Fort 210



Possibilité de commande
 manuelle et au pied
 35 000 tr/min Vitesse de
 rotation réglable Cycle de travail
 à droite et à gauche



Escorte 2 Pro SH20N

Pièce à main avec pointe en métal

35 000 tr/min Rotation droite - gauche Possibilité de commande manuelle et au pied refroidie par air

Compatible avec 110 - 220 W



SH20N

Couleur : Blanc Origine : Corée
Poids : 190 Gr Refroidissement :
Refroidissement par air



Complete set

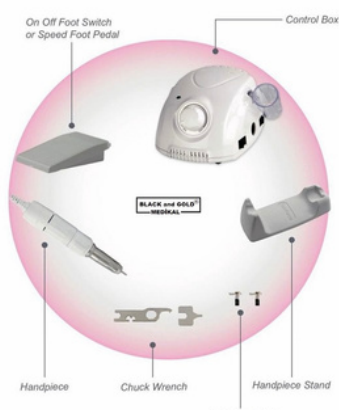

Champion SH20N

Possibilité de commande manuelle et au pied
35 000 tr/min Vitesse de rotation réglable Cycle de travail à droite et à gauche

**NOIR GRÏ****KOD : MBOX.BLCK-GRÏ**

Pièce à main avec pointe en métal
30 000 tr/min Rotation droite - gauche Possibilité de commande manuelle et au pied refroidie par air
Compatible avec 110 - 220 W

**NOIR GRÏ****KOD : MBOX.BLCK-SYH**

Pièce à main avec embout standard
35 000 tr/min Rotation droite - gauche Possibilité de commande manuelle et au pied refroidie par air
Compatible avec 110 - 220 W

**NOIR bleu****KOD : MBOX.BLCK-MV**

Pièce à main avec embout standard
35 000 tr/min Rotation droite - gauche Possibilité de commande manuelle et au pied refroidie par air
Compatible avec 110 - 220 W



FUE MIKRO MOTEUR LAR**NOIR ROUGE****KOD : MBOX.BLCK-KRMZ**

Pièce à main avec pointe en métal
30 000 tr/min Rotation droite - gauche Possibilité de commande manuelle et au pied refroidie par air
Compatible avec 110 - 220 W

PIYASEMEN EN MÉTAL NOIR**KOD: MBOX.BLCK-MTL**

Pièce à main avec embout standard
30 000 tr/min Rotation droite - gauche Possibilité de commande manuelle et au pied refroidie par air
Compatible avec 110 - 220 W

**POIGNÉE NOIRE BLEU****KOD : MBOX.BLCK-MV-01**

Pièce à main avec embout standard
35 000 tr/min Rotation droite - gauche Possibilité de commande manuelle et au pied refroidie par air
Compatible avec 110 - 220 W

**M BOX KORE****CODE : MBOXK**

Pièce à main avec pointe en métal
35 000 tr/min Rotation droite-gauche
Option de commande manuelle et au pied
refroidie par air Sensibilité ergonomique
de la poignée
Compatible avec 110 - 220 W

M BOX MÉTAL PIYASEMEN**CODE : MBOXM**

Couleur : Blanc - Bleu - Rouge - Noir
Origine : Corée Poids : 170 Gr
Refroidissement : Refroidissement par
air

**M BOX - Corée**

Possibilité de commande
manuelle et au pied
35 000 tr/min Vitesse de
rotation réglable Cycle de travail
à droite et à gauche

BLANC + BLEU + ROUGE + NOIR**CODE : MBOX.B MBOXM MBOXK MBOXS**

**K38**Portable type
Digital speed window**MH20**Max. 30,000rpm
130g

Micro-moteur Fue portable rechargeable

Code de référence : MH20K38

Pièce à main avec pointe en métal
35 000 tr/min Rotation droite-gauche Jusqu'à
6 heures d'utilisation avec une charge
complète Indicateur d'affichage numérique
Connexion de montage sur ceinture
Compatible avec 110 - 220 W

Micromoteur portable rechargeable

Couleur : Blanc - Vert - Rouge - Noir Origine : Corée
Poids : 170 Gr Refroidissement : Refroidissement par air



Micro-moteur Fue portable

CODE : MM5RJ-01

Indicateur d'affichage numérique
35 000 tr/min Vitesse de rotation réglable Cycle de travail à droite et à gauche





Moteur Fue Mikro numérique noir et or

CODE : BLCK-01D

Pièce à main avec pointe en métal
35 000 tr/min Rotation droite-gauche Indicateur d'affichage numérique
Pièce à main 190 Gr Possibilité de commande manuelle et au pied
Compatible avec 110 - 220 W

Moteur Fue Mikro numérique noir et or

Couleur : Blanc Origine : Corée Poids : 190 Gr Refroidissement : Refroidissement par air Panneau numérique



Moteur Fue Mikro numérique noir et or

Micro moteur Profosyonel Fue



FUE MİKRO MOTEUR LAR

KOD:OSLSYN-D.01

Micro moteur Chiropro Plus Osilasyonlu Fue

Le micromoteur le plus professionnel connu Chiropro Plus 50 000 tr/min Rotation droite - gauche OSCULATION - avant-arrière 360 degrés Il est préférable d'obtenir des racines de cheveux longs. Les options de tête sont multiples

Micro moteur Chiropro Plus Osilasyonlu Fue

Ensemble câble et pièce à main autoclavables

Ensemble professionnel chirurgical



Micro moteur Chiropro Plus Osilasyonlu Fue

Offre la possibilité de laver la zone de travail avec du liquide - sérum

**PIÈCE À MAIN DE
REPLACEMENT**



Marathon - Forte ve
Pièce à main universelle
avec entrée 3 broches,
prise ronde, compatible
avec tous les moteurs

35 000 tr/min Rotation droite-gauche
Modèle à charbon refroidi par air
260 Gr

Pièce à main de
rechange de taille
universelle

Modèle H 37 L



Modèle H 37 L

Couleur: Noir - Bleu

**PIÈCE À MAIN DE
REPLACEMENT**



BLACK and GOLD®
— MEDIKAL —

S 30 PIYASEMEN



- Dimensions : L129 x Ø22 (mm)
- Speed : 0 - 30,000 rpm
- Max. Torque : 2.9 Ncm
- Weight : 143g
- Cord length : 1.5m

CODE : Y.PYSMN.M-01

35 000 tr/min Rotation droite-gauche
Modèle à charbon refroidi par air
260 Gr

S 30 PIYASEMEN



S 30 PIYASEMEN



Couleur: Gris



**PIÈCE À MAIN DE
REPLACEMENT**



Embout de pièce à main
autoclavable



40 000 tr/min Rotation droite-gauche
Modèle à charbon refroidi par air
95 Gr



Embout de pièce à
main stérilisé en
métal autoclavable

Couleur: fille



**PIÈCE À MAIN DE
REPLACEMENT**



Câble de pièce à main autoclavable



40 000 tr/min Rotation droite-gauche
Modèle à charbon refroidi par air
95 Gr



Câble de pièce à main autoclavable

Couleur: fille



**PIÈCE À MAIN DE
REPLACEMENT**



Fondation N 30



CODE : YP.N30

30 000 tr/min Rotation droite-gauche
Refroidi par air
Compatible avec tous les moteurs
avec admission universelle 160 Gr+

**PIÈCE À MAIN DE
REPLACEMENT NBOX NOIRE**

ROUGE
KOD : YP.MBOX-NOIR.KRMZ

30 000 tr/min Rotation droite-gauche
Refroidi par air
Compatible avec tous les moteurs
avec admission universelle 160 Gr+



**NBOX NOIR YEDEK PYASEMEN
SIYAH**

KOD : YP.MBOX-NOIR.SYH

30 000 tr/min Rotation droite-gauche
Refroidi par air
Compatible avec tous les moteurs
avec admission universelle 160 Gr+



PINGES DE COLLECTE**Pensez-y**

La structure de pointe des pinces de collecte et de retrait des greffes de la série Gold peut être spécialement produite. Il est conçu pour ne pas endommager les follicules greffés.

**Toplama Penseti
noir et or****Gold Serisi Toplama Penseti Size Tablosu**

UÇ	AÇI			
	40°	45°	50°	55°
4 mm	TP440	TP445	TP450	TP455
5 mm	TP540	TP545	TP550	TP555
6mm	TP640	TP645	TP650	TP655
7mm	TP640	TP645	TP750	TP755

**Extraction
d'or**

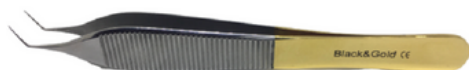
PINCES SÉRIE DHI PEN**DHI - CHOI PEN POSE /
PLACEMENT DE SPEN**

Série Gold DHI PEN SERIES FORCET Permet une insertion facile du greffon dans le stylo. Il offre une utilisation facile avec sa poignée ergonomique et ne fatigue pas la main.



UÇ	AÇI			
	40°	45°	50°	55°
4 mm	TP440	TP445	TP450	TP455
5 mm	TP540	TP545	TP550	TP555
6mm	TP640	TP645	TP650	TP655
7mm	TP640	TP645	TP750	TP755



Réseau de stylos
d'implantation
Gold Dhi /
Forcep
d'insertion

PINCE OPÉRATOIRE**Pince de transplantation en or**

Toutes pinces de transplantation de la série Gold sont 100 % en acier inoxydable médical. Option de prise de pointe personnalisée. Structure de la pointe Longueur de la pointe Des options d'angle de pointe sont disponibles. Les pinces Gold Series appartiennent à notre marque.

Série Or des FORCES**SÉRIE D'OBSERVATION**

- Longueur de la pointe
- Angle de pointe
- Degré de dureté : adhérence
- Structure des pourboires

A des options

	UÇ		AÇI	
	40	45	50	55
4 mm	TP440	TP445	TP450	TP455
5 mm	TP540	TP545	TP550	TP555
6mm	TP640	TP645	TP650	TP655
7mm	TP640	TP645	TP750	TP755
EK	YUMŞAK	ORTA	SERT	HARD
EK UÇ	STANDART	İĞNE	TOPUZ	KÜNT



PINCE OPÉRATOIRE

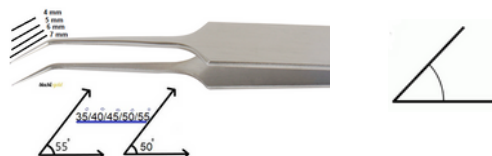

Pince de transplantation à poignée perforée en Or

Nos pinces de transplantation de la série Gold sont 100 % en acier inoxydable médical. Option de prise de pointe personnalisée. Structure de la pointe Longueur de la pointe Des options d'angle de pointe sont disponibles. Les pinces Gold Series appartiennent à notre marque.

OBSERVING FORCES

- SE Poignée Perforée
- Longueur de la pointe
 - Angle de pointe
 - Degré de dureté : adhérence
 - Structure des pourboires

A des options

UÇ	AÇI			
	40	45	50	55
4 mm	TP440	TP445	TP450	TP455
5 mm	TP540	TP545	TP550	TP555
6mm	TP640	TP645	TP650	TP655
7mm	TP640	TP645	TP750	TP755
EK	YUMŞAK	ORTA	SERT	HARD
EK UÇ	STANDART	İĞNE	TOPUZ	KÜNT



PINCE OPÉRATOIRE

Pince de
transplantation
modèle en
céramique

Nos pincettes ont une pointe en céramique

Poignée en
céramique ;

- Ne provoque pas de transpiration
- Il est antistatique, ne provoque pas d'électricité
- La pointe plaquée or ne colle pas au greffon
- Offre une opportunité de plantation facile et saine

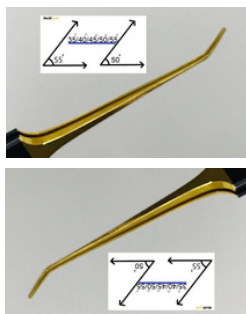

UÇ	AÇI			
	40°	45°	50°	55°
4 mm	TP440	TP445	TP450	TP455
5 mm	TP540	TP545	TP550	TP555
6mm	TP640	TP645	TP650	TP655
7mm	TP640	TP645	TP750	TP755
EK	YUMŞAK	ORTA	SERT	HARD
EK UÇ	STANDART	İĞNE	TOPUZ	KÜNT



PINCE OPÉRATOIRE**TITANE****Pince de
transplantation
modèle en titane**

C'est un modèle en titane.
Il est plus léger et plus résistant

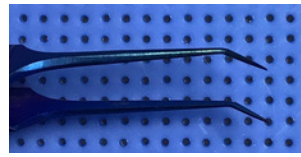

UÇ	AÇI			
	40°	45°	50°	55°
4 mm	TP440	TP445	TP450	TP455
5 mm	TP540	TP545	TP550	TP555
6mm	TP640	TP645	TP650	TP655
7mm	TP640	TP645	TP750	TP755
EK	YUMŞAK	ORTA	SERT	HARD
EK UÇ	STANDART	İĞNE	TOPUZ	KÜNT

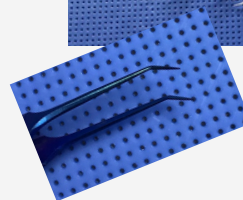

PINCE À LUNE TITANE



Série de
pinces Moon
en titane

Code : TAP-01
Il s'agit d'une pince en titane. Il convient à de nombreuses années d'utilisation. Il peut être stérilisé. C'est un produit médicalement réutilisable. Il est utilisé à des fins courantes dans la transplantation - la collecte - l'alignement ou le placement du stylo Dhi.



EST PINCE



BLACK&GOLD EST DES
CRAYONS



FORCETS DE SÉRIE



Pinces à matrice d'or

C'est la série Gold.
Il est conçu pour la disposition et la séparation des follicules dans les greffes de front.
Il a une structure de pointe fine qui n'endommagera pas les tissus. Il est 100 % en acier médical inoxydable.

Canapé-chaïse

Pince à matrice à pointe droite série GOLD



BLACK and GOLD[®]
— MEDIKAL —

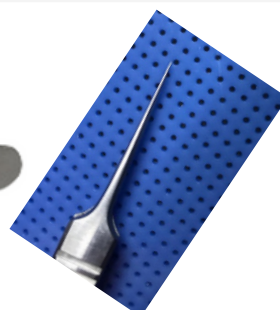

PORTE-COULISSÉS
**Poignée
coulissante
de type stylo**

Code : STH-K

- C'est la série Gold
- Il a une pointe en diamant, il ne glisse pas.
- Peut contenir des couteaux coulissants de toutes tailles
- Il fait 15 cm de long
- Il pèse 50gr
- Fournit un maintien sécurisé grâce à son clip de compression
- Il possède une pointe en diamant qui permet une compression selon un angle.
- Fournit une utilisation ergonomique et facile

**POIGNÉE DE
VERROUILLAGE
POIGNÉE
COULISSÉE**

Code : STH-DK

- C'est la série Gold
- Il saisit fermement toutes sortes de lames de diapositives, y compris les diapositives plus épaisses, et ne les lâche jamais.
- Il a une tête à pointe de diamant
- Utilisé en chirurgie plastique et en chirurgie de greffe de cheveux
- La poignée horizontale est une excellente conception pour ceux qui ont l'habitude de travailler.

**POIGNÉE
COULISSANTE
STANDART**

CODE : STH-SM

- Tête de diamant série or
- La lame coulissante convient à toutes les tailles
- Il mesure 14 à 15 cm de long
- Ne défile pas
- Utilisé en chirurgie capillaire et en chirurgie plastique
- C'est 100% en acier inoxydable médical

PORTE-COULISSÉS



**POINÇON FUE
MANUEL et
POIGNÉE
D'AIGUILLE**
Code : **MFPH-02**

- C'est la version 02
- La taille universelle était punch tutar
- La taille universelle maintient la pointe de l'aiguille
- Il a une tête de compression réglable
- Récolte manuelle des greffons
- Il est utilisé dans les opérations manuelles d'ouverture percutanée du canal par insertion d'une aiguille.
- La poignée dentelée offre une prise facile et antidérapante
- C'est de l'acier médical 100% inoxydable

**COUTEAU -
MANCHE
AIGUILLE**
Code : **MFPH-01**

- CORPS EN ALUMINIUM
- Tête de compression réglable
- Tête de compression à 4 angles
- Matériel médical antirouille
- Il est utilisé dans les opérations effectuées en tenant une aiguille et un couteau.
- Greffe de cheveux - Tatouage - Rainurage percutané et Chirurgie plastique sont les principaux domaines d'utilisation.



POIGNÉE BISTÛRI
CODE : **BSTR-15**

- 100% ACIER MÉDICAL
- IL EST COMPATIBLE AVEC LES LAMES D'ÉCHELLE NUMÉRO 11-15
- ÉTANT UN TYPE DE STYLO, IL OFFRE UNE OPPORTUNITÉ DE TRAVAIL TRÈS CONFORTABLE ET CONFORTABLE

**PORTE SAPHIR**

LE PORTE-SAPHIR MODÈLE EN TITANE EST COMPATIBLE AVEC TOUS LES NUMÉROS C'EST UN MODÈLE DE TAILLE UNIVERSELLE

**LAMES EN SAPHIR**

- LES LAMES SAPHIRE SONT DES MODÈLES ORIGINAUX.
- UNIVERSEL EST COMPATIBLE AVEC TOUS LES STYLOS
- AUTOCLAVABLE - STÉRILISÉ
- ANTI ALLERGÈNE
- TRAUMATISME TISSULAIRE MINIMAL AVEC INCISION MINIMALE
- RÉCUPÉRATION BEAUCOUP PLUS RAPIDE
- DES NUMÉROS SONT DISPONIBLES POUR VOUS

**TAILLE :**

1 - 1,1 - 1,2 - 1,3, 1,4 - 1,5 - 1,6 - 1,7



SP90 et LAMES**LAME
SPÉCIALE SP
90 STÉRILE****SP 90 HAIR TRANSPLANT BLADE**

- Safir uç ile aynı uç yapısındadır.
- En keskin 40 derecelik MVR uç açısı ile mevcuttur.
- Paslanmaz tıbbi çeliktir.
- Tüm ürünler tek tek steril pakettir.
- Skar izi bırakmaz.
- Yara iyileşme hızı safir ile aynı özelliktedir.
- Özel uç yapısı ile doku travması asgardir.
- Kesi yapısı ile Greftin dokuda tutulumunu hızlandırır.
- Greft yerleştikten sonra çıkma , kayma ,yatma olasılığı asgariye iner.

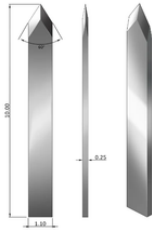
Kutu İçeriği; 25 Adet**BLACK and GOLD[®]
MEDİKAL****SP 90 PETITE
LAME****SP 90 HAIR TRANSPLANT BLADE**

- Safir uç ile aynı uç yapısına sahiptir.
- En keskin 40 derece MVR uç açısı ile mevcuttur.
- Paslanmaz tıbbi çeliktir.
- Tüm ürünler steril olarak tek tek paketlenmiştir.
- Yara izi bırakmaz.
- Yara iyileşme hızı safir ile aynıdır.
- Özel uç yapısı ile doku travması minimaldir.
- Kesi yapısı ile greftin dokuda tutulmasını hızlandırır.
- Greft yerleştirildikten sonra dışarı çıkmayın , Kayma ve yatma olasılığı en aza indirilmiştir.

Kutu İçeriği ; 50 Pieces**BLACK and GOLD[®]
MEDİKAL****lames à rainurer****SLID PRÉ-
DÉCOUPÉ**

Il est coupé avec des machines spéciales et est complètement lisse et tranchant.

Contenu de paquet : 25 pièces

TAILLE**08 - 1 - 1,1****1,2 - 1,3 - 1,4****1,5 - 1,6 - 1,7**

IMPLANTEUR DHI CHOİ OKT



OKT'nin 10 Avantajı

BLACK and GOLD® MEDİKAL

- FUE İcin Değerli**
Çeşitli özelliklere ek olarak aktif ve pasif özelliklere sahiptir. İnce ve kalın saçlar için kullanılabilir.
- Mükemmel Tutuş**
Mükemmel kavrama ve torçla kolay döndürülebilir. Hafif hareketli parçaları bir daha büyük rotası.
- GRİP**
- DERİNLİK**
Çok küçük derinliği tam olarak sabit implantlar için. İnce ve kalın saçlar için farklı derinlikler için kullanılabilir.
- BİRİNDE 10**
- DEVEL**
Eğilim Tarafına Bulması Kolay. Eğilim yönü ve açısı arasında. Mükemmel kontrol için. Ama tercihinize göre değiştirilebilir.
- IGNE**
Mükemmel İğne. En iyi sonuç için. Spesifik saçın en iyi şekilde. Mükemmel sonuçlar için. Ağrıyı azaltır. İğnenin son derece keskin olması için en kaliteli.
- SABİT**
İğne Döndürmez. İğne vucuda sabitlenirken implantın girilmesini önler. İğne döndürülmez. İmplantın girilmesi için ayarlanır.
- YUKLENİYOR**
Kullanırken dışarı çıkmayacak. Vücudta yanık kargılık gelen iğne yanık.
- OKT**

OKT Choi Implanter Pen

- C'est un stylo médical de greffe de cheveux
- Utilisé dans la greffe de cheveux naturels
- Offre des possibilités de plantation plus denses et plus fréquentes
- La plantation est plus facile
- Possibilité de donner une direction en plaçant chaque racine
- peut être stérilisé
- C'est un produit fiable
- Seules les aiguilles sont changées au fur et à mesure qu'elles deviennent émoussées.
- Disponible en boîte de 10
- Il existe différents numéros
- greffe de cheveux
- Sakal Ekiimi
- Greffe de sourcils

OKT Dhi Implantateur

Il est ajusté en tournant le cercle dans la zone de poignée de la pointe de l'aiguille. Tourner vers la gauche : ÉTEND la pointe de l'aiguille. Tourner vers la droite : RACCOURCIT la pointe de l'aiguille.



BLACK and GOLD® MEDİKAL



MAVI - 0,9 mm ROUGE - 1,02 mm

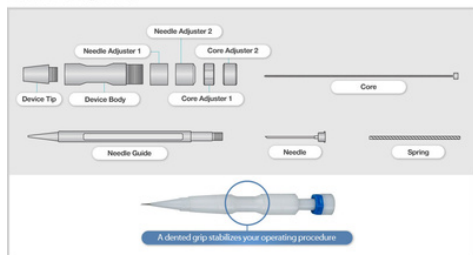

OKT DHI KALEM NUMARALARI

BLEU : Convient aux greffes simples et doubles

Il est utilisé en première ligne de cheveux, en resserrement, en greffe de barbe et de sourcils.

ROUGE : Convient pour 1 -2 -3 -4 -5 greffons

Il est utilisé en culture intensive.

Remarque : La plupart du temps, un set est composé de 4 Bleus + 6 Rouges.

ORIGINE : CORÉE

IMPLANTEUR DHI Ignorer



MAVI: 0,8 mm



INCURAM Implanter Pen

- C'est un stylo médical de greffe de cheveux
- Utilisé dans la greffe de cheveux naturels
- Offre des possibilités de plantation plus denses et plus fréquentes
- La plantation est plus facile
- Possibilité de donner une direction en plaçant chaque racine
- peut être stérilisé
- C'est un produit fiable
- Seules les aiguilles sont changées au fur et à mesure qu'elles deviennent émoussées.
- Disponible en boîte de 10
- Il existe différents numéros de greffe de cheveux
- Sakal Ekimi
- Greffe de sourcils

ROUGE : 0,9 mm

Implantateur Dhi

Il **négligent**urnant le cercle dans la zone de poignée de la pointe de l'aiguille. Tourner vers la gauche : ÉTEND la pointe de l'aiguille. Tourner vers la droite : RACCOURCIT la pointe de l'aiguille.



BLANC : 1mm



IMPLANTEUR DHI Ignorer**NOIR : 1,1 mm****INCURAM
Implanter Pen**

- C'est un stylo médical de greffe de cheveux
- Utilisé dans la greffe de cheveux naturels
- Offre des possibilités de plantation plus denses et plus fréquentes
- La plantation est plus facile
- Possibilité de donner une direction en plaçant chaque racine
- peut être stérilisé
- C'est un produit fiable
- Seules les aiguilles sont changées au fur et à mesure qu'elles deviennent émoussées.
- Disponible en boîte de 10
- Il existe différents numéros
- greffe de cheveux
- Sakal Ekimi
- Greffe de sourcils

Aiguille de rechange incuram**BLEU : 0,8 mm****Aiguille de rechange incuram****ROUGE : 0,8 mm**

IMPLANTEUR DHI Ignorer



*Aiguille de rechange
Incuram : Blanche 1 mm*

**Stylo implanteur
INCURAM Aiguille
de rechange**



Aiguille de rechange incuram

NOIRE : 1,1 mm



1,1 mm 1,0 mm 0,9 mm 0,8 mm

Contenu de la boîte : 10 pièces stérilisables adaptées à la réutilisation de pointe d'aiguille Incuram en acier médical Origine : Corée.

REMARQUE : le blanc et le bleu sont principalement utilisés

MACAS



BLACK and GOLD®
—MEDIKAL—



BLACK and GOLD®
—MEDIKAL—



CISEAUX CHIRURGICAUX

- ACIER MÉDICAL
- SÉRIE OR
- POINTE DIAMANT
- MINCE D'UN CÔTÉ
- L'AUTRE CÔTÉ EST STANDARD
- COUPE GLISSÉE
- PANSEMENT
- CHIRURGICAL

Il est utilisé dans les champs

MACHINES DE COUPE SLID

- CORPS MÉDICAL EN ACIER INOXYDABLE
- TÊTE DIAMANT DOUBLE FACE
- COUPE LISSE
- COUPER AU NOMBRE DÉSIRÉ
- COUPE À L'ANGLE SOUHAITÉ
- VOUS POUVEZ CONCEVOIR VOTRE PROPRE DIAPOSITIVE ET LA COUPER À N'IMPORTE QUELLE TAILLE ET LONGUEUR QUE VOUS VOULEZ.
- IL PEUT COUPER AU MINIMUM 5 000 000 DE LAMES COULÉES LISSES.



UNITÉ DE GREFFE DE GLACE



UNITÉ DE VACCINATION PAR GREFFE DE GLACE BLEUE

- COMPARTIMENT À VOLUME DE 10 PETRILES
- COMPARTIMENT REFROIDISSEUR GAMME 4-12 DEGRÉS
- AJUSTEMENT DU TAUX D'HUMIDITÉ DES TISSUS
- AJUSTEMENT DU RAPPORT PH DES TISSUS
- PRÉVENIR L'INFECTION GRÂCE À L'ARMOIRE DE DÉSINFECTION
- CHOC DE GREFFE ET VACCINATION + MÉSOTHÉRAPIE DONNER DES GREFFES AVEC LE MOTEUR DE VACCINATION

PLUS IMPORTANT, TOUTES CES PROCÉDURES ;
IL OFFRE LA POSSIBILITÉ DE GÉRER ET DE SURVEILLER À PARTIR DU PANNEAU NUMÉRIQUE

C'EST UN APPAREIL APPROUVÉ PAR TEST CLINIQUE AVEC CERTIFICAT DE CONFORMITÉ ISO + CE+ EC+ GSI + UE

- GRAND VOLUME INTÉRIEUR
- CONTRÔLE NUMÉRIQUE DE TOUTES LES OPÉRATIONS
- SYSTÈME D'AVERTISSEMENT EN CAS D'ÉVÉNEMENTS NÉGATIFS AVEC ALARME AUDIO

LES GREFFONS PRÉSENTÉS AVEC CET APPAREIL GARANTISSENT QU'ILS PEUVENT SURVIVRE EN SANTÉ DANS LEURS CONDITIONS NATURELLES, TOUT COMME LES TISSUS VIVANTS. IL SOUTIEN L'AUGMENTATION DES TAUX DE SURVIE EN CHOQUANT LES FOLLICULES USÉS ET EN SE TRANSFORMANT EN GREFFONS FATIGUÉS PENDANT LES PROCESSUS. IL FAVORISE LA GUÉRISON DES GREFFONS GÉNÉRÉS BEAUCOUP PLUS RAPIDE ET LEUR ADHÉRENCE AU TISSU, ELLE PEUPLE LA PROCÉDURE DE GREFFE DE CHEVEUX LA PLUS SAINNE + LA PLUS FIABLE + LA PLUS NATURELLE.

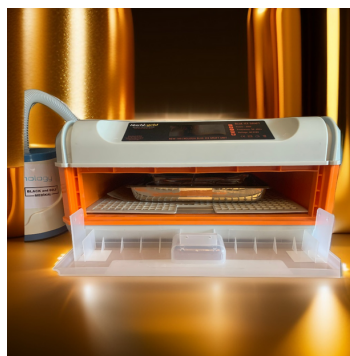

DIMENSIONS

60 X 60 X 30 CM KOLI
16 KG TOTAL AGIRLIK
DÉSINFECTION UV C DE
TRAVAIL 110 / 220 W

CONTENU DE LA BOÎTE

- Manuel d'utilisation
- certificat de garantie
- Moteur de greffage
- unité principale
- Manuel d'utilisation
- Guide de description du produit



Systemes d'injection SANS AIGUILLE et SANS

DOULEUR



BLACK and GOLD®
—MEDIKAL—



DERMOJET

Injection et
anesthésie indolores

Peut être stérilisé
Il a une chambre à médicament de 5 cc, il n'a pas de consommables, c'est un produit médical, vous mettez le médicament et vous l'utilisez, il n'y a pas d'aiguille, il fonctionne avec pression.
Cela crée sa propre pression lorsque vous tirez et relâchez la couronne.



Appareil d'anesthésie indolore

UTILISATION ERGONOMIQUE,
AUCUNE PEUR DES AIGUILLES,
AUCUNE DOULEUR, GAIN DE
TEMPS AVEC UNE UTILISATION
RAPIDE, AUCUN SAIGNEMENT,
OFFRE UNE PROCÉDURE
CONFORTABLE



BLACK and GOLD®
—MEDIKAL—



BLACK and GOLD®
—MEDIKAL—



BLACK and GOLD®
—MEDIKAL—



BLACK and GOLD®
—MEDIKAL—



STYLO D'ANESTHÉSIE À VIBRATION OR



Stylo d'anesthésie par vibration

**6000 par
minute**

ONDES VIBRANTES

- Fournit 6000 vibrations par minute
- Fonctionne sur batterie
- Il s'active en touchant la zone proche de la zone juste avant l'injection. Comme le cerveau humain perçoit les vibrations plus rapidement et plus tôt, il garantira que le patient ne ressentira pas l'entrée de l'aiguille.
- D'une certaine manière, nous tromperons notre cerveau.

Appareil d'anesthésie vibrant

- APPLICATIONS EN ANESTHÉSIE
- APPLICATIONS PAR INJECTION
- DEMANDES DE VACCINATION
- APPLICATIONS DE REMPLISSAGE
- APPLICATIONS DU BOTOX



Principaux domaines d'utilisation

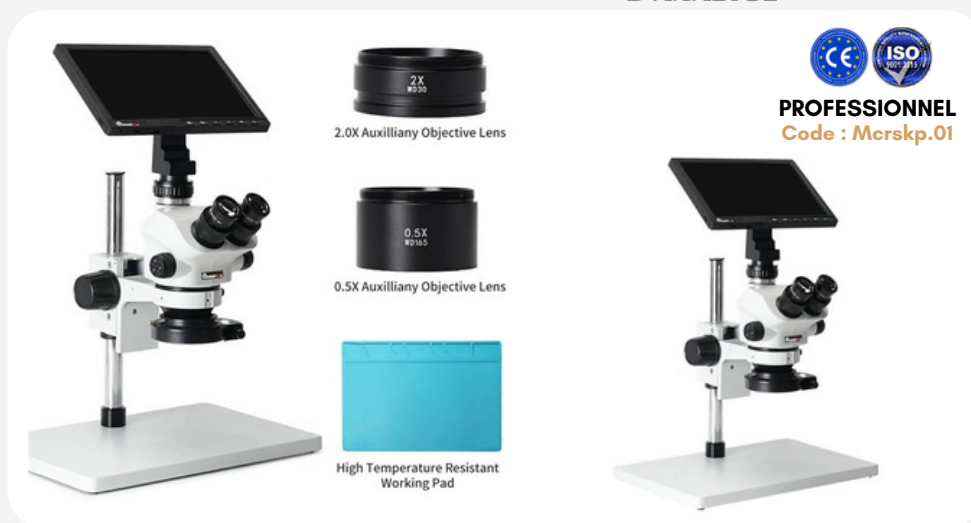

Stylo d'anesthésie par vibration dorée

**MICROSCOPES
D'ANALYSE****PRÉPARATION DU GREFFON + MICROSCOPE DE
PRÉPARATION FOLLICULAIRE****Description du produit :**

1. Affichage de l'écran : équipé d'un écran LCD de 7 pouces, d'un capteur CMOS 26MP, d'un grossissement numérique 2100 fois, fournissant des images avec une bonne planéité et une bonne clarté de contraste.
2. Microscope : le microscope est doté d'une lentille à tête inclinée à 45 degrés et d'un oculaire rotatif à 360 degrés, prenant en charge un zoom de 6,5 : 1, assurant un alignement précis et réduisant la fatigue visuelle.
3. Fabrication soignée : tous les composants en verre optique adoptent des lentilles en verre de précision, un matériau en alliage d'aluminium de haute dureté, un écart pupillaire réglable, prennent en charge une interface multimédia haute définition et une sortie vidéo USB.
4. Anneau lumineux : équipé d'un anneau lumineux de microscope compact, fournit un éclairage intense et concentré sans ombre avec une direction et une intensité d'éclairage réglables, peut être utilisé pendant une longue période.
5. Application large: procédures d'analyse médicale + procédures de séparation de greffe de cheveux + procédures d'extraction et d'examen de follicule de greffe

Caractéristiques:

Type d'article : Microscope stéréo trinoculaire Matériel : Alliage d'aluminium, ABS Microscope trinoculaire

Caractéristiques :

Tête : microscope confocal trinoculaire rotatif à 360° avec inclinaison à 45° Oculaire : champ de vision ultra large de 30 mm/1,18 pouces WF10X/20 avec objectif à fort grossissement + Objectif : 0,7 à 4,5 fois Plage de zoom : 6,5:1 + Point de connexion trinoculaire : Environ. Port optique de 23 mm/0,91 pouces Distance entre les pupilles : env. 2 1/8 pouces à 3 pouces (54-76 mm) + Champ de vision : env. 11/4 pouces (33 mm) Distance de travail : 7X-45X (100 mm/3,94 pouces), 7X-90X (40 mm/1,57 pouces) Objectif 2,0x Support de tête : env. 3 pouces (76 mm) de diamètre + Ajustement de montage : env. 17/8 pouces (filetage interne 48 mm) de diamètre

Caractéristiques de la caméra microscope 7 pouces : Capteur d'image : capteur haute résolution CMOS 26MP

Contenu de la boîte ;

MICROSCOPE + TÊTE D'ÉCLAIRAGE LED + ÉCRAN NUMÉRIQUE LCD + PAD DE TRAVAIL SILICONE ANTI-RAYURES + Câbles D'INTERCONNEXION + RACCORDEMENT CAMÉRA MICROSCOPE + Câbles D'INTERCONNEXION + ADAPTATEURS

Dimensions : 25 x 30 x 30 cm Dimensions de la boîte

Poids de la boîte de 8 kg

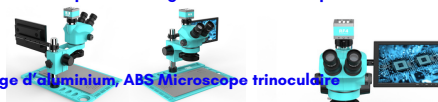

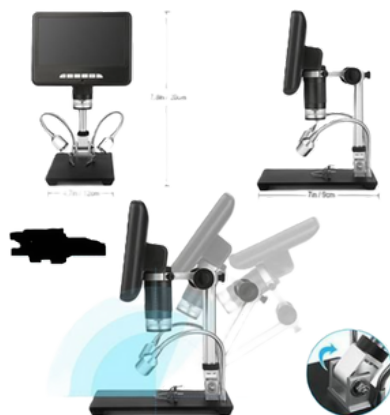
MICROSCOPE D'ANALYSE DE GREFFE
**Microscope
d'analyse du
greffon du
follicule**
Code : MICRSKP.02

POUR 1 CHIRURGIE DE GREFFE DE CHEVEUX ;

- SÉPARATION DES GREFFONS
- IMAGERIE FOLLICULAIRE
- CIVILISATION RACINE
- LES CHEVEUX SUIT L'ANALYSE

Le microscope numérique avec table de travail et écran à lumière LED sera votre plus grande aide dans de telles opérations.

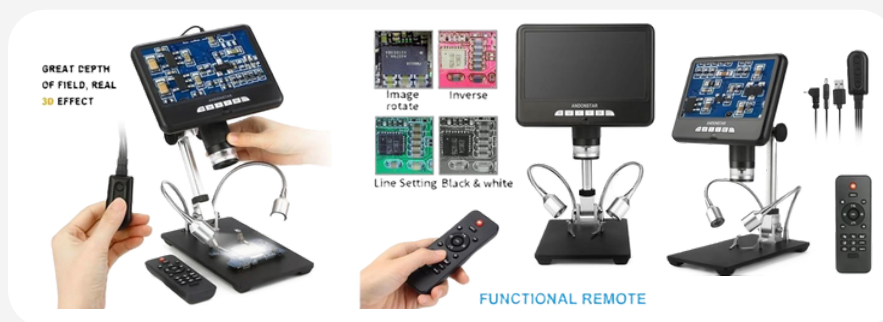
*Microscope numérique
HD 30*

FOURNIT UN AFFICHAGE D'EFFET 3D Accessoires réglables : le support, l'écran LCD et le double éclairage LED peuvent être ajustés librement

Traitement d'image et télécommande IR Objectif de haute qualité et capteur CMOS sensible + L'image s'affiche rapidement depuis l'écran et a une bonne profondeur. + Le filtre UV sur la lentille permet également de réduire les reflets.

8 lumières LED réglables intégrées : à l'exception des 2 lumières LED des deux côtés du support, les lumières intégrées dans la lentille rendent les lumières plus suffisantes. Vous pouvez régler librement l'ouverture de toutes les lumières LED.

Prise de vue et enregistrement : vous pouvez capturer des images et enregistrer des vidéos à l'aide de la télécommande ou du bouton à l'écran (les vidéos et les images peuvent être enregistrées sur une carte micro SD prenant en charge un maximum de 32 Go) Détails :

Capteur d'image : capteur HD 2 mégapixels Sortie vidéo : FHD1920x1080 30FPS ; HD1280x720 30FPS Format vidéo : MOV Grossissement : Jusqu'à 100 fois Résolution photo : 1920X1080 Format photo : JPG Plage de mise au point : 6CM-18CM Fréquence d'images : Max. 30f/s Stockage : Microscope-carte SD, jusqu'à 32G Alimentation : 5 V DC Source de lumière : 8 LED intégrées et 2 LED sur le support Taille de l'écran : 7 pouces Taille du support : 20 cm * 12 cm * 19 cm Certification : CE / FCC / RoHS Le forfait comprend : Microscope × 1 Support métallique × 1 + Instructions × 1 Télécommande IR × 1 + Câble de commutation × 1 Adaptateur secteur × 1 + Filtre UV × 1 Capuchon d'objectif × 1 Données d'emballage 32 * 22 * 10 cm / 1,55 kg

ANALYSE DES CHEVEUX et DE LA PEAU



Ensemble d'analyse professionnelle

Code : AK.01

Connexion Wifi sans fil
TÉLÉPHONE + TABLETTE +
MONITEUR ORDINATEUR et
TÉLÉVISION La connexion est
établie

Vous pouvez sauvegarder
automatiquement vos dossiers
patients.

Vous pouvez enregistrer des
photos et des vidéos d'un simple
clic sur la tablette ou l'appareil
photo. Il dispose des
paramètres LIGHT + ZOOM +
FOCUS.

Livré avec le logiciel
d'installation

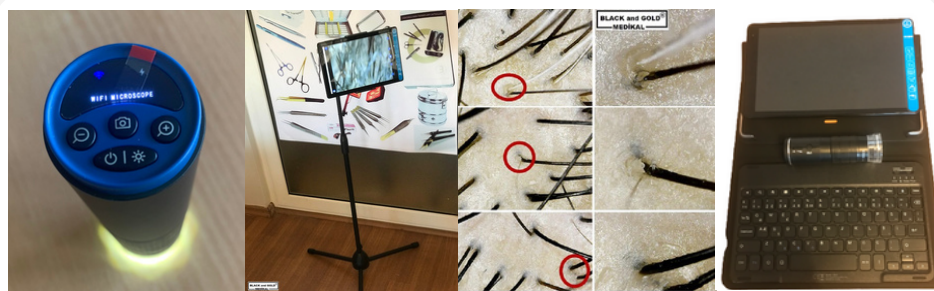

Description du modèle professionnel d'analyseur de cheveux et de peau

- TABLETTE 10,1 pouces + Clavier sans fil + Housse de protection spéciale + Stockage externe
- Fonction de prise de photos, visualisation instantanée en un seul clic
- Fonction Avant - Après l'enregistrement
- Écran d'affichage sans fil réglable et zoomable de 1 600 pixels
- Caméra intelligente Wifi sans fil
- Support de tablette réglable sur trépied debout (réglable en hauteur et à 360 degrés)
- Avec Genpa Türkiye Garanti + Blackandgold Medical Assurance

Il offre à vos patients la possibilité d'effectuer des analyses capillaires et cutanées beaucoup plus facilement grâce à l'utilisation directe de comprimés.

Il offre la possibilité de prendre des photos et des enregistrements vidéo pendant l'analyse. Il montre des résultats clairs concernant les directions, la densité, le nombre de greffons et les propriétés des molécules pileux.

Si la personne souffre d'une maladie du cuir chevelu, elle guidera le spécialiste.

Il permet de mesurer visuellement le taux de graisse cutanée, de visualiser clairement la structure de la peau et de fournir une image approfondie.



Dimensions de la boîte : 20 x 20 x 10 cm Poids 650 Gr

ANALYSE DES CHEVEUX

et DE LA PEAU



BLACK and GOLD®
—MEDIKAL—



Caméra d'analyse USB Code : AK.02

Connecté par USB
Caméra d'analyse des cheveux
et de la peau 1600 x

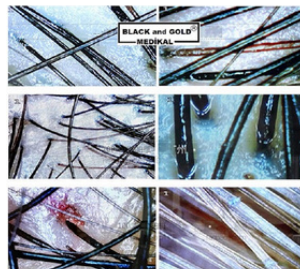

Connexion USB Téléphone + Tablette + Ordinateur

Analyseur de cheveux et de peau 1000 X - 1600 X UN DISPOSITIF DE
CONNEXION COMPATIBLE AVEC UN TÉLÉPHONE numérique USB
EST DISPONIBLE DANS L'ENSEMBLE.

- Analyseur de cheveux et de peau 1000 X USB numérique
- Transfert d'images connecté par USB
- Installation facile

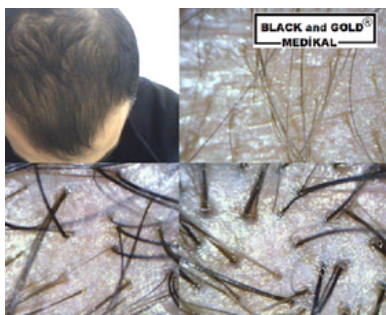

Caméra d'analyse des cheveux et de la peau

- Manuel d'utilisation
- adaptateur de charge
- Caméra 1600X
- Adaptateur de connexion
téléphone+tablette

Dimensions : 15 x 10 x 7 cm format boîte
340g Poids

DERMOTOSCOPE AVEC LUMIÈRE



DERMOTOSCOPE avec lumière LED

Code : DRM-01

SCALALI MAGNIFIQUE

Code : DRM-02

Loupe Scala éclairée de type dermatologique utilisée dans l'analyse cutanée Description: 15 x 5 x 5 cm 250 Gr



40x
Yakınlaştırma

black&gold
Medical Health Group

DERMOTOSCOPE EI

Code : DRM-Tipi

Rapport de grossissement 40X - Précision de mesure : précision à l'échelle de 0,05 mm Éclairage : LED blanche Couleur de la lumière : Blanc Utilisation :

Il est utilisé pour effectuer des analyses régionales approfondies en dermatologie et en chirurgie plastique. Il est utilisé pour l'analyse approfondie des formations profondes de la peau, de la couche adipeuse et de la peau.

Diamètre total de l'échelle : Diamètre total 4 mm Dimensions : 140 x 45 x 23 mm 350 Gr Contenu du colis

1 loupe, 1 étui de transport en cuir, Alimentation + 2 piles AA (Non incluses dans la boîte).

**LUNETTES À BOUCLE
MAGNIFIQUES****LUNETTES DE TRAITEMENT
LASER**Code : **LGZLK-01**

Description du produit ;
Il s'agit d'un ensemble de lunettes
utilisées dans les appareils laser
utilisés dans les centres de
transplantation de cheveux et dans les
domaines de l'esthétique médicale.
Centres de greffe de cheveux
**Lunettes de protection pour
épilation au Laser, départements
d'esthétique médicale, 200-1200nm
200 nm - 1200 nm**

**ENSEMBLE DE LUNETTES DE
TRAITEMENT LASER**Code : **LGZLK-02****Ensemble de lunettes pour traitement laser**

Description du produit ;
Il s'agit d'un ensemble de lunettes utilisées dans les
appareils laser utilisés dans les centres de
transplantation de cheveux et dans les domaines de
l'esthétique médicale.

Il y a 2 verres dans l'ensemble, un pour le patient et
l'autre pour l'utilisateur.

Centres de transplantation de cheveux
Départements d'esthétique médicale Salon de laser
Épilation

**Lunettes de protection 200-1200nm-200nm -
1200nm**

**LUNETTES PATIENT POUR
PROCÉDURE LASER**Code : **LGZLK-**

03ettes de traitement au laser
adaptées aux procédures cosmétiques
et laser Protection des lunettes de
patient cosmétiques Longueur d'onde :
190 Nm-2000 Nm Toutes les longueurs
d'onde Od 5- Matériaux plastiques
absorbants largement utilisés dans le
champ laser et cosmique Absorbent
l'électricité statique, plus de 99,9 % des
UV nocifs



LUNETTES GROSSISSANTES



LUNETTES À BOUCLE

LUP-01

- Lunettes loupes éclairées
- Lentille composée flexible à fort grossissement
 - Lumière réglable de haut en bas
 - Tête de vis réglable de haut en bas
 - Double objectif, rapport de zoom 3x
 - Ceinture à capuche facilement réglable et extensible
 - Objectif : 1,8x, 2,3x, 3,7x, 4,8x



LUNETTES À BOUCLE

LUP-02

Lunettes loupes éclairées réglables

CARACTÉRISTIQUES

- Acheter: 1x, 1,7x, 2X, 2,5x, 4,5x
- Matériel: abs, acrylique, loupe de type joad
- Deux lampes super LED + Batterie: 2 AAA

UTILISER ;

- lentilles grossissantes de type tête de pont éclairées 5
- 2 objectifs peuvent être utilisés en même temps
- Dans le même temps, le grossissement peut atteindre une puissance de 8X.
- Matériau ABS et lentille acrylique transparente.
- Le bandeau est facilement réglable.



LUNETTES À BOUCLE

LUP-03

Zoom 3x Réglage ergonomique du bandeau Réglage de l'angle de l'objectif

LUNETTES

GROSSISSANTES



LUNETTES À BOUCLE

LUP-04

Loupe éclairée par LED de type chapeau, zoom 9x, lampe frontale à 5 lentilles, loupe éclairée 2 lentilles de type chapeau à 5 lentilles LED (zoom 9Xfold).

Grâce à sa fonction de grossissement couche par couche, il vous permettra de voir les objets dans leur plus grand détail.

Grâce à 5 objectifs interchangeables, vous pouvez utiliser les objectifs selon vos besoins. Les objectifs ont des capacités de zoom 1,5x - 2x - 2,5x et 3,5x.

Il offre un zoom supplémentaire car il a la possibilité d'ajouter plusieurs lentilles au chapeau.

Lentille combinée flexible, rapport de grossissement élevé, Lumière réglable vers le haut et vers le bas, Verre réglable en deux points différents, vers le haut et vers le bas.

• Cliniques de greffe de cheveux - spécialistes de la greffe de cheveux

• Centres de beauté

Spécifications techniques :

• Lampe LED + Frontal avec 3 piles télécommandées + Tête réglable

• 5 objectifs avec des capacités de grossissement de zoom

Emballage inclus :

• 1 chapeau + 5 objectifs dans la boîte + 3 piles pour télécommande

Dimensions de l'objectif : Dimensions de l'objectif chacune 10,8 cm de largeur et 4 cm de hauteur

• Dimensions du chapeau : Largeur : 17,6 cm Profondeur : Modifiable Hauteur : Modifiable

Il offre une utilisation ergonomique + C'est un modèle léger et utile, spécial pour les procédures de greffe de cheveux et les interventions médicales esthétiques similaires.

LUNETTES À BOUCLE

LUP-05

Lunettes loupes éclairées série 5

3 lentilles grossissantes professionnelles de rechange Éclairage professionnel modèle LED rechargeable Offre une utilisation ergonomique Modèle léger et utile Spécial pour la transplantation de cheveux et les interventions médicales esthétiques similaires.



LUNETTES À BOUCLE

LUP-06

Type de tête avec 4 lentilles grossissantes de rechange + bandeau réglable Joint mobile Lunettes à boucle réglable.

**LUNETTES
GROSSISSANTES****LUNETTES À
BOUCLE**

Un bien meilleur éclairage avec la fonction double LED * 5 lentilles de rechange avec différentes fonctions de grossissement.
* Tailles de lentilles 1,0X - 1,5X - 2,0X - 2,5X - 3,5X *
Conception ergonomique élégante qui ne provoque aucune gêne à la tête.
* Production spéciale à partir d'un matériau en carbone titane antiallergique de première classe.
Le stylo est alimenté par 3 piles.

Dimensions Boîte : 24 x 20 x 7 cm 380 Gr

LUNETTES À BOUCLE**LUP-08**

Un bien meilleur éclairage avec la fonction LED * 5 lentilles de rechange avec différentes fonctions de grossissement.

* Tailles de lentilles 1,0X - 1,5X - 2,0X - 2,5X - 3,5X * Conception ergonomique élégante qui ne provoque aucune gêne à la tête.

* Production spéciale à partir d'un matériau en carbone titane antiallergique de première classe.

C'est le modèle le plus léger

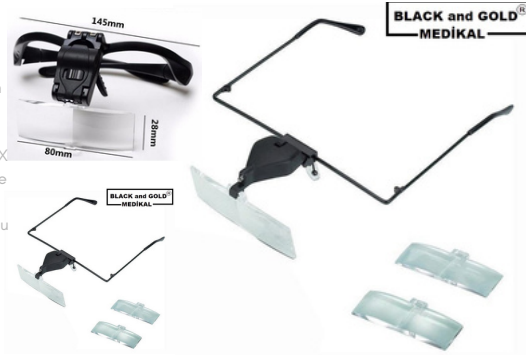
**GÖZLÜK TİP LED IŞIKLI BÜYÜTEÇ
8X / 15X VE 23 X****LUNETTES À BOUCLE****LUP-09**

Type de tête avec 4 lentilles grossissantes de rechange + bandeau réglable Articulation mobile Lumière réglable

- Grossissement 10x
- Grossissement 15x
- Grossissement 20x
- Grossissement 25x

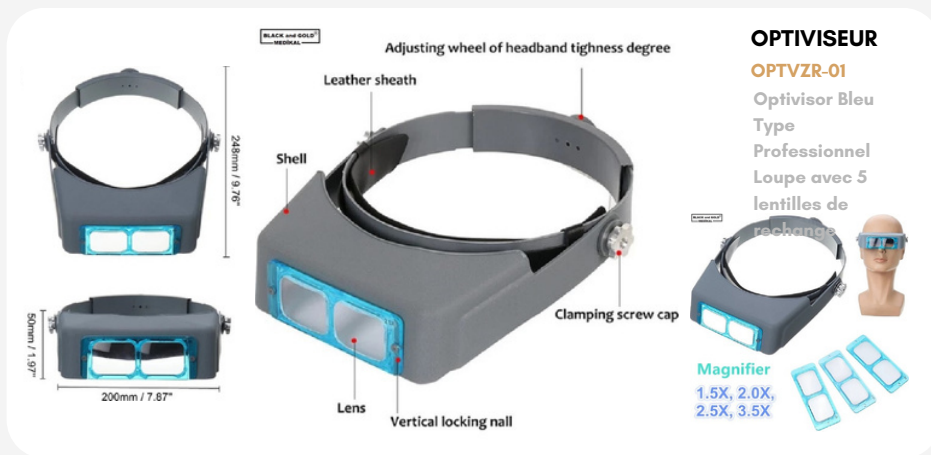
**LUNETTES
GROSSISSANTES****Lampe LED focalisable à piles****CODE : BTRYL.01**LAMPE DE GREFFE DE CHEVEUX
RECHARGEABLE LED, FOCUSABLE

- Il a un design ergonomique et élégant
- Il est léger et n'alourdit pas la tête
- La LED est réglable et mobile
- Il dispose d'une batterie au lithium et peut être utilisé en charge.
- Fournit en moyenne 4 à 5 heures d'utilisation avec une seule charge
- Résout le problème de panne de courant
- La lumière LED offre une grande visibilité professionnelle

**BLACK and GOLD®
—MEDİKAL—****BLACK and GOLD®
—MEDİKAL—****DES LUNETTES DE
PROTECTION**

Lunettes de protection réutilisables. Peuvent être désinfectées. Il est adapté à la réutilisation. Il a une protection latérale et un réglage des oreilles peut être effectué.



LUNETTES

PROFESSIONNELLES



LUNETTES À BOUCLE PROFESSIONNELLES

PRF.LP.01

Lunettes à boucle professionnelles
Options bleues et rouges disponibles
Taille d'oreille réglable
Lunettes chirurgicales réglables
Procédures de transplantation de cheveux, chirurgie dentaire

LUMIÈRE : LED CHALIMA ALANI : 20-60 CM
GROSSISSEMENT 3,5 - 400X



**LUNETTES
PROFESSIONNELLES**



**PRF.LP.02
LUNETTES À
BOUCLE
PROFESSIONNELLES**

Lunettes à boucle professionnelles
Lumière LED professionnelle à piles,
options bleues et rouges
disponibles, taille d'oreille réglable,
lunettes chirurgicales réglables,
procédures de transplantation de
cheveux, chirurgie dentaire

LUMIÈRE : LED CHALIMA ALANI : 20-
60 CM
GROSSISSEMENT 3,5 - 400X

**BLACK and GOLD[®]
— MEDIKAL —**



**LUNETTES
PROFESSIONNELLES**



**LUNETTES À BOUCLE
PROFESSIONNELLES**

PRF.LP.03

Type de lumière ; dirigé
Intensité lumineuse; Batterie 60 000
Lx ; 2 taux de grossissement en
boucle ; Température de couleur 2x-
3x-4x ; Durée de vie de la lampe
5 500 K ; 50 000 heures de temps de
travail ; 4h Poids ; 280gr

**LUNETTES À BOUCLE
PROFESSIONNELLES**

Type de lumière ; dirigé
Intensité lumineuse; Batterie 60 000
Lx ; Rapport de grossissement de 1
boucle ; Température de couleur 2x-
3x-4x ; Durée de vie de la lampe
5 500 K ; 50 000 heures de temps de
travail ; 4h Poids ; 290gr



**LUNETTES À BOUCLE
PROFESSIONNELLES**

Type de lumière ; dirigé
Intensité lumineuse; Batterie 60 000
Lx ; Rapport de grossissement de 1
boucle ; Température de couleur 2x-
3x-4x ; Durée de vie de la lampe
5 500 K ; 50 000 heures de temps de
travail ; 4h Poids ; 290gr Bandeau
Demi Lune réglable



**UNITÉ DERMO LASER
CHEVEUX****DERMO LASER**

CODE : HDL.01

Appareil laser pour cheveux Appareil dermo laser pour cheveux à pieds 650 Nm Origine: Italie Conformité GSI + ISO + CE + CE + UE + Approuvé clinique

- Le laser capillaire stimule la circulation sanguine.
- Le laser capillaire soutient l'efficacité régionale en augmentant la circulation capillaire
- Le laser capillaire stimule et revitalise les follicules pileux
- Le laser capillaire stimule et active les facteurs de croissance
- Le laser capillaire augmente l'oxygénation superficielle en augmentant la rétention régionale d'oxygène.
- Le laser capillaire favorise les transitions de cellule à cellule en ouvrant les pores (dilatation) et favorise la rétention d'oxygène.

**Unité laser
capillaire**

Utilisé sous la surveillance d'un médecin. Traitements contre la chute des cheveux. Après une greffe de cheveux ;

- Il accélère la guérison
- Augmente le taux de survie des greffons
- Accélère l'émergence de nouveaux follicules pileux
- Il surmonte la phase de délestage sans délestage.
- Les symptômes de la perte de cheveux masculine sont appliqués chez les femmes
- Les chocs stoppent la chute des cheveux liée au stress

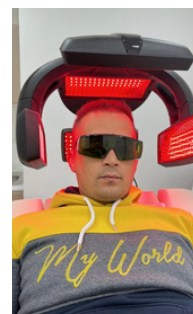
**BLACK and GOLD®
—MEDIKAL—****Cheveux Dermo
Loisirs**

Sous le contrôle et la recommandation d'un médecin ;

Habituellement 2 séances par semaine 6 à 8 semaines de traitement sont recommandées.

Il est facturé par séance.

Chaque séance dure 15 minutes. La durée du Senos peut être sélectionnée sur l'appareil.

5 Le corps principal est constitué d'une tête qui recouvre entièrement la tête.

Il y a 250 LED Medical 710 Nmlazer

LASER DE MARQUAGE ET DESSIN



LASER DE CONCEPTION DE LIGNES DE CHEVEUX

CODE: WCL01

LASER DE MARQUAGE ET DESSIN

- Corps en acier 100% médical
- Batterie Litium (environ 3 mois d'utilisation avec une seule charge)
- Connexion de charge universelle (possibilité de recharger même avec un téléphone portable)
- Le laser médical est attaché

Utilisation de :

Il est utilisé pour la présentation cosmétique et pour déterminer la ligne médiane anatomique de la zone du front.

Il peut être chargé sur n'importe quel chargeur grâce au câble de chargement USB inclus.

Fournit une utilisation légère et ergonomique.

La barre de réglage dans la zone de marquage du front peut être agrandie ou réduite.

Un contact direct prolongé avec les yeux doit être évité.

Il doit être nettoyé à l'aide d'un chiffon propre et humide.

Il n'y a aucun mal à l'essuyer avec un désinfectant.

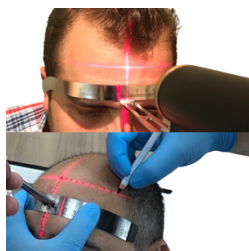

LOTION NÉCROSE



LOTION NÉCROSE

KITO URGENCE



KITO URGENCE

Lotion de nécrose - Lotion de nécrose Lotion de nécrose hc hair charm clinic repair Lotion Lotion de nécrose noire et dorée

Il est présenté en tubes de 125 ml.

Utilisation : Il s'applique sur les tissus suspects, infectés ou nécrotiques. (Il doit être préalablement nettoyé et séché) On l'introduira en palpant du bout du doigt, sans appuyer.

On le laisse ainsi. Puisqu'il se dissout avec l'eau, le lavage normal est effectué le lendemain (après 24 heures).

Une amélioration visible sera perceptible après le lavage. Dans les cas graves, tels que nécrose profonde, nécrose infectée ou nécrose détectée tardivement, il est recommandé de continuer de la même manière jusqu'à 1 semaine. Dans les cas suspects ou nouvellement formés et détectés immédiatement, il donne 99,9% de résultats dans la première session. Et il n'y a aucune perte de greffe.

- Il a un effet cireux sur les tissus et tire la circulation vers le haut avec les cellules.
- Fournit un effet de renforcement de la circulation
- Fournit une rétention élevée d'oxygène
- Le garde constamment humide
- Protège l'intégrité cellulaire et aide à réparer les tissus endommagés
- Il contient du contenu visant à prévenir les infections et à résoudre les infections existantes.
- Il est non allergène grâce à sa formule spéciale et est le seul produit dans son domaine.
- Avertissements : Il y aura de petites fuites de sang dans la zone 4 à 6 heures après l'application (car cela renforce la circulation et vitalise la zone nécrotique).
- Il y aura une apparence semblable à un écoulement jaunâtre dans la zone d'application (les aspirateurs enlèvent la nécrose et les tissus sales, infectés et morts en provoquant des vomissements).
- Il n'y a pas de perte de greffon dans les cas nouvellement découverts, mais une certaine perte de greffon (selon la zone) peut être observée lors d'une nécrose à un stade avancé ou d'une nécrose jusqu'au périoste.
- Aucun autre traitement ne doit être appliqué lors de l'utilisation de ces séances d'application.

LAMPES D'INTERVENTION



Série Standard MÜD.L.01

- Avec lumière LED - 30000 LUX
- Réglage de la lumière en 3 étapes
- Écran tactile
- Réglage de la hauteur et de la direction
- fonctionnement à led - lampe d'intervention
- Procédures dermocosmétiques
- Procédures de soins de la peau
- Procédures médicales
- Chirurgie
- Lampe de processus d'intervention portable à roulettes multifonctionnelle préférée dans les zones de greffe de cheveux

LAMPE D'INTERVENTION AVEC BOUCLE AVEC PIED BOUE.L.02

- BOUCLE MAGNIFIQUE
- LUMIÈRE BLANCHE 90 LED
- LUMIÈRE 35 000 LUX
- ZONE DE TRAVAIL ENTRE 20-60 CM
- STANDARD AVEC ROUES
- LE PIED ET LE CORPS PEUVENT ÊTRE DÉTACHÉS
- PEUT ÊTRE FAIT À 360 DEGRÉS



BLACK AND GOLD



PIED DE COULÉE PRF AVEC 108 LEDS BOUE.L.03

- Lampe de greffe de cheveux Loop 108 LED
- Modèle anti-basculement avec pieds en fonte
- C'est la lampe d'intervention avec la plus grosse tête.
- Nom du produit : lampe de greffe de cheveux avec boucle LED, base en fonte 108 LED.
- Code produit : MDLD-02
- Dimensions : 35 -40 -96 + Pied en fonte 60 cm + ROUE DE FREIN
- Caractéristique : Pieds en fonte anti-basculement + Articulation mobile 108 LED
- LUMIÈRE 35 000 LUX

LAMPES D'INTERVENTION

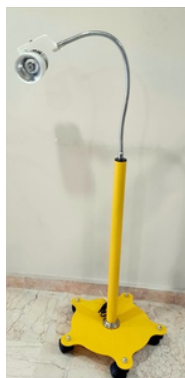

Série de spots

BOUE.L.04

- Lampe d'intervention colorée avec pieds en spirale et anti-basculement
- Lumière LED 24 watts - Durée de vie de la LED 5 000 heures - Possibilité de se déplacer dans toutes les directions grâce à une spirale flexible - Roues mobiles - Peinture électrostatique
- Notre produit; La chirurgie de greffe de cheveux convient aux hôpitaux, cliniques, centres de beauté et à tous les espaces de travail nécessitant une lumière focalisée.
- 40 000 Lux.
- Noir - Bleu - Blanc - Jaune - Gris

RÉFLECTEUR PROFESSIONNEL POUR BOUE.L.05 PIEDS ABS

- Lampe d'inspection à réflecteur sur pied en plastique ABS 50000 LUKS
- 1. Connexion secteur : 100-240 V CA, 50-60 HZ 0,65 A.
- 2. Consommation d'énergie : 10 W
- 3. Fusible : F2AL250V
- 4. Sortie : 15 V = 0,65 A.
- 5. Température de fonctionnement : jusqu'à +5 / +40 C
- 6. Durée de vie de l'ampoule : 10 000 heures.
- Tailles du produit :
- Boyut: 60 x 60 x 200 cm
- Poids : 5 kg



LAMPE D'INTERVENTION PROFESSIONNELLE À LED

BOUE.L.06

- AVEC LUMIÈRE LED (LED JAUNE ET BLANCHE MÉLANGÉES)
- ÉMPÊCHE LA RÉFLEXION ET L'ÉBLOUISSEMENT
- TACTILE NUMÉRIQUE RÉGLABLE, AVEC ÉCRAN
- LA PARTIE DE LA TÊTE EST MOBILE À 360 DEGRÉS
- LA PARTIE DU COU EST UNE ARTICULATION MOBILE ET PEUT ÊTRE AJUSTÉE.
- LA STRUCTURE DU PIED DU MODÈLE DE SALLE D'OPÉRATION À ROUES EST DISPONIBLE
- **DONNÉES TECHNIQUES**
- densité 55 000 Lux
- Diamètre du spot 100-150 mm, diamètre de profondeur 10-25 cm, température de couleur 3800 - 4800 K
- Indice de rendu des couleurs 91 Ra LED Durée de vie moyenne >50 000 heures
- Nombre de LED 12 Diamètre de la lumière 150 mm Contrôle de l'intensité 10 ~ 100 Touche numérique
- Alimentation 220 V/50 Hz CA Consommation électrique 12 watts

**Lampe d'Opération d'Intervention Professionnelle
Suisse**

BOUE.L.07

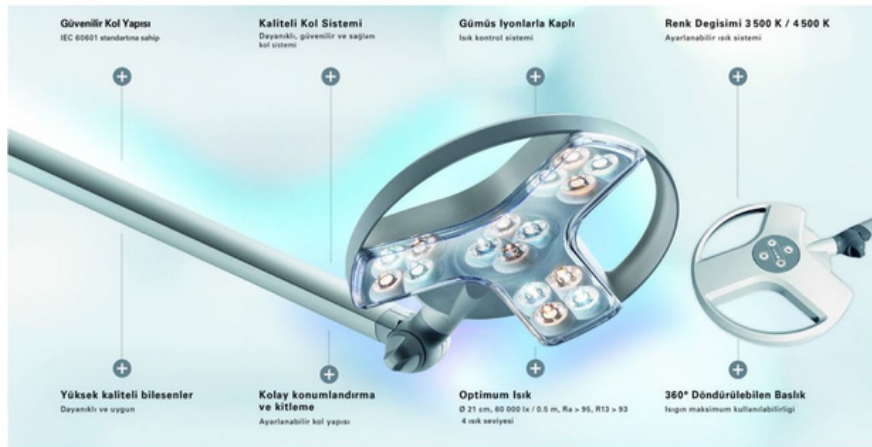
**Muayene Aydınlatma'da
Yeni Nesil LED Teknolojisi****YENİ
ÜRÜN****Derungs**

Kullanım Opsiyonları
tavana monte, tekerlekli ayak
raya monte, duvara monte
masaya monte



• muayene odası
• sac ekim odası
• acil servis

• yoğun bakım ünitesi
• neonatoloji
• jinekoloji

• pratisyen
• dermatolog
• kulak burun boğaz

red dot award 2014
winner

- Technologie LED
- Puissance d'éclairage élevée 60'000 lx / 0,5 m
- La durée de vie des LED est garantie à 60 000 heures au niveau optimal.
- Zone éclairée 210 mm
- Rendu précis des couleurs Ra > 95, R9 > 90
- Les températures de couleur (3 500 K et 4 500 K) permettent un affichage individuel du contraste. L'intensité de l'éclairage est divisée en 4 niveaux.
- Qualité de lumière maximale grâce à l'optique diamant
- Fonction d'hygiène antimicrobienne sur les composants importants de la lampe
- Unité d'opération facile sur la tête
- Rayon de travail maximum (la tête peut pivoter à 360°)
- Excellente ergonomie avec système de bras en aluminium équilibré par ressort
- Coûts de maintenance minimes grâce à la technologie LED
- Conforme aux normes EN 60601-1 et EN 60601-2-41
- Le produit est recouvert d'ions d'argent. Dans les 8 heures.
- Il se stérilise.
- Peut être fixé au mur, sur rail et
- Des options de pieds à roulettes sont disponibles.
- MURAL
- MONTÉ AU PLAFOND Options disponibles > (frais supplémentaires)



LAMPES**D'INTERVENTION****Lampe d'opération d'intervention professionnelle****Allemagne**

BOUE.L.08

**Mobil
Mobile**

- **Spécifications techniques des lampes chirurgicales**

- **Intensité de l'éclairage central (EC) :** Pour garantir une bonne vision et éviter une fatigue visuelle aux chirurgiens, l'intensité lumineuse idéale doit être comprise entre 40 000 et 160 000 lux, au milieu du faisceau lumineux, à un mètre de la source lumineuse.
- **Température de couleur (K) :** étant donné que les éclairages chirurgicaux éclairent généralement les tissus rouge foncé, une lumière rouge visible doit être fournie pour souligner le contraste et la différenciation des tissus. La température de couleur de 4 000 K offre une luminosité suffisante et permet au chirurgien de distinguer les vraies couleurs des tissus avec une fatigue oculaire minimale. La plage acceptable pour les éclairages chirurgicaux doit être comprise entre 3 000 et 6 700 K.
- **Profondeur d'éclairage (L1-L2) :** La distance entre les points d'intensité d'éclairage de 20 % au-dessus et en dessous du point central. À partir du point d'éclairage maximal, qui est le centre du champ lumineux à 1 mètre de la surface émettrice de lumière, le photomètre est déplacé vers la lumière jusqu'à ce que l'intensité lumineuse mesurée descende à 20 % de la valeur maximale. La distance entre le centre et ce point est définie comme L1. La distance mesurée de la même manière à la lumière est L2. La profondeur d'éclairage sans avoir besoin de refocaliser est la somme des deux distances L1 et L2. Dans la deuxième édition de la norme CEI publiée en 2009, la valeur seuil a été révisée de 20 % à 60 %. En pratique, il s'agit d'une expression utilisée pour l'imagerie optimale de petits objets à faible contraste à différentes profondeurs dans les cavités corporelles. Les têtes de lampe chirurgicale avec une grande profondeur de champ offrent une zone de travail supérieure à la norme sans raccourcir la zone de travail.
- **Valeur CRI Ra :** Une lampe chirurgicale avec une valeur CRI élevée signifie que les couleurs semblent plus naturelles. La plage de valeurs varie entre 0 et 100. La lumière du jour est considérée comme 100. Des valeurs CRI de 85 et supérieures à 85 indiquent un bon rendu des couleurs. En bref, plus la valeur est proche de 100, plus on obtient une lumière naturelle et de qualité.
- **Valeur CRI R9 :**
 - Les spectres de réflectance sont une valeur particulièrement pertinente pour les objets contenant des longueurs d'onde rouges. L'éclairage LED ne peut pas atteindre pleinement le rendu des couleurs rouges. Lors des interventions chirurgicales, il convient d'utiliser un éclairage avec une valeur R9 élevée, capable de montrer pleinement la couleur rouge.
- **Type de matériau :** Le type de matériau à utiliser dans les têtes de lampes chirurgicales doit être sélectionné comme un matériau dur résistant à la température, aux chocs et aux rayures.
- **Diamètre de la zone d'éclairage (D10) :** Il se termine là où la lampe opératoire atteint 10 % de l'intensité lumineuse. Large fait référence au diamètre du spot.
- **Mesure de la répartition lumineuse (D50) :** Elle se termine là où la lampe opératoire atteint 50 % de son intensité lumineuse. Étroit fait référence au diamètre du spot.
- **Flux d'air laminaire :** Un flux d'air laminaire est fourni dans les salles d'opération et les opérations chirurgicales pour empêcher les bactéries, les virus et les germes de s'installer dans la zone chirurgicale ouverte et de provoquer une infection. Les turbulences de l'air ne sont pas une situation souhaitable car elles peuvent provoquer un souffle non directionnel de particules, ce qui peut entraîner une infection de la zone chirurgicale, qui doit rester stérile. Afin de minimiser la contamination des lampes des salles d'opération, des têtes chirurgicales offrant une turbulence de l'air doivent être utilisées.
- **Hygiène :** La structure isolante renforcée et le corps recouvert de peinture antibactérienne des lampes LED de salle d'opération ne doivent pas contenir de poussière, de saleté et de bactéries à l'intérieur de l'appareil et doivent être adaptés au nettoyage avec des produits désinfectants.
- **IP54 :** Les têtes de lampes des salles d'opération doivent être résistantes à la poussière et à l'eau.
- Les lampes de salle d'opération ont 3 types d'utilisation différents : au plafond, au mur et mobiles.
- Options MUR - PLAFOND (frais supplémentaires)

MÉSOTHÉRAPIE et PRP



PISTOLET DE MÉSOTHÉRAPIE NUMÉRIQUE

CODE : MZTRP.01-EZ

- TÊTE RÉGLABLE NUMÉRIQUE
- AIGUILLES MULTIPLES JETABLES STÉRILES
- MÉSOTHÉRAPIE CAPILLAIRE
- PRP VISAGE - COU - DÉCOLLETÉ ET CORPS
- Fabriqué en CORÉ

BLACK and GOLD[®]
MEDIKAL



The latest full-color
OLED display



Energy-saving
ecological technology



Dedicated negative
pressure multi-needle



Removable butt type
negative pressure handle



BLACK and GOLD[®]
MEDIKAL



Doz Ayarı Yapılabilir

Mesotherapy Gun

INJECTION SKIN WHITENING

BLACK and GOLD[®]
MEDIKAL New



MÉSOThÉRAPIE et PRP



PISTOLET DE MÉSOThÉRAPIE NUMÉRIQUE

MZTRP.02-INSTADBEAUTY

- TÊTE RÉGLABLE NUMÉRIQUE
- SYJEC TEUR JETABLE ET ENSEMBLE DE POINTES D'AIGUILLE EMBALLAGE STÉRILE
- MÉSOThÉRAPIE CAPILLAIRE
- PRP VISAGE - COU - DÉCOLLETÉ ET CORPS
- Fabriqué en CORÉ

INSTADBEAUTY in MINUTES
NEEDLE-FREE MESOTHERAPY
MINI VANADIUM TITANIUM MESOTHERAPY GUN FOR MOISTURIZING

INSTADBEAUTY mezoterapi tabancası intradermal uygulamalar için geliştirilmiştir. Mezoterapi işlemlerinin güvenli, garantili ve kontrolü uygulanmasına olanak sağlar.

Hava kompresörüyle çalışan mezoterapi tabancası **INSTADBEAUTY MESOGUN**; enjeksiyon derinliği, enjeksiyon modu ve her noktaya brokılacak ürün miktarı için bar basıncının ayarlanabilme özelliğine sahiptir. Dakikada seri 500 oku özelliği sayesinde oldukça hızlı enjeksiyona olanak verir. Manuel uygulamalarda yaşanan ağrı, acı riskini ortadan kaldırır.

Tek kullanımlık iğne kiti ile kullanılan **INSTADBEAUTY MESOGUN**; ürün kaybını engeller. Kontrolü, rahat uygulama özelliği sayesinde hasta konforunu da sağlar.

DERİN TEMAS
Teknolojiyi, Tıp ile en derine temas ve İkmal İmkân.

Yaşlanma ile birlikte başlayan çığı ve kırışıklıklar üzerinde etkili uygulama ve Anti-Aging Serumları
KIRISIKLIK UYGULAMALARI

GÖZENEK KÜÇÜLTME
Gözenek uygulamalarında ve yağlı ve yağsız dönük cilt tipinde etkili sonuçlar

Güneş Lekeleri Cilt Lekeleri Akne lekeleri Cilt ve Yarıc İleri gibi leke sorunları ve cilt retil/hun dengesizlikleri için uygulamalar.
RENK/TON DENGESİZLİKLERİ CİLT LEKELERİ

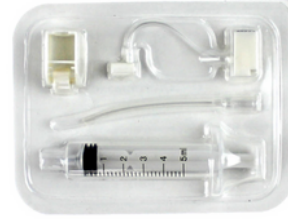

SPECIFICATIONS

Size	23.5x15.5x7.5cm
Weight	675g
Voltage	AC100-240v
Accessories	One set of instruction, Power, Needle

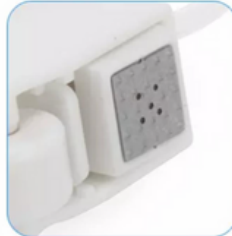



Centrifugeuse 6 Yeux

CODE : SNTRF.06

- 30 MINUTES CHRONOMÉTÉES
- 4000 tr/min
- HACHE EN PLASTIQUE
- ANTI-tremblement PIED VIDE
- FONCTIONNEMENT SILENCIEUX
- COMPATIBLE AVEC A.S.M ET PRP
- 6 GZÖLÜDÜR

Dimensions Carton : 35 x35 x35 cm
4 Kg

Electromag 8 Yeux

CODE : SNTRFJ-E.M.08

- Özel platform üzerine oturtulan bakım gerektirmeyen indüksiyon motor sessiz ve titreşimsiz çalışır.
- Çalışırken kapağın açılmasını önleyen özel kilitleme sistemi vardır. Kapağı kapatmadan cihaz çalıştırmaz.
- Kısa süreli çalışmalar için pulse seçeneği bulunmaktadır. Cihazlar Hız veya Savurma gücü girilerek çalıştırılabilir.
- Ayrıca kullanıcı tarafından istenilen çalışma anında savurma gücü (RCF) veya hız dönüşümü yapılarak ekranda gösterilebilir.
- Tüpleri taşıyan 35° sabit açılı rotorlar polikarbonat malzemeden yapılmıştır.
- Açılır başlıklı santrifüjlerde rotor malzemesi elektrostatik fırın boyalı alüminyumdur.
- Tüp yuvaları değiştirilerek çeşitli tüp hacimlerine uygun çalışma sağlanır.
- Medikal santrifüj cihazlarının dış gövdeleri çelik sacdan imal edilmiştir ve fırın boya ile kaplanmıştır.
- Cihazlar akım emniyet sigortası ile koruma altına alınmıştır.



Ağırlık : 9 KG



Dijital Kontrol Paneli

- 0-99 dakika Arasında Ayarlanabilen Mekanik Zaman Ayarı
- Dijital Hız Kontrolü



8x15ml Tüp Kapasiteli

Teknik özellikleri:

Tüp Kapasitesi	8x15ml
Rotor Tipi	Düğüyle 35° sabit açılı rotor
Hız Kontrolü	PID Dijital Mikroprosesör kontrol
Kontrol Paneli	Hız/RCF ve Zaman Kontrolü
Max. Dönme Hız	5000 rpm
Max. Savurma Gücü (RCF x g)	2950g
Hız Ayarlama Adımı	10rpm
Hız Ayarlama Aralığı	500-5000rpm
Zaman Başlangıcı	Ayarlanabilir Hız Ulaşıldığında
Zaman Aralığı	1-99 dk
Sürekli Çalışma Modu	Var
Savurma Gücü Olarak Çalışma	Var
Kısa Süreli Çalışma	Pulse Tuşuyla
Program Sayısı	10
Sigorta	1 Amper
Toglam Güç	100 W
Emniyet Sistemi	Kapak emniyet anahtarı
Kapak Kilidi	Var
Harici Hız Okuma	Var
Döner Başlık Malzemesi	Polikarbonat
Tüp yuvası (göde) malzemesi	ABS (sert plastik)
Diğ Gövde Malzemesi	Elektrostatik fırın boyalı çelik + ABS
Besleme	AC 190-240V / 50-60 Hz
Diğ Ölçüler (g x y x d)	29x25x36 cm
Net Ağırlık	9 kg
Paketli Ağırlık	10 kg

PRODUITS PRP



PAQUET DE TUBES DE GEL PRP

50 PIÈCES

CONTIENT 50 TUBES DE PRÉPARATION DE GEL PRP MEDICAL DE 10 ML

LE SANG PRÉLEVÉ DU PATIENT EST TRANSFÉRÉ VERS UN TUBE À VIDE SPÉCIAL AVEC GEL ET IL EST UTILISÉ APRÈS CENTRIFUGE DANS LE DISPOSITIF CENTRIFUGE

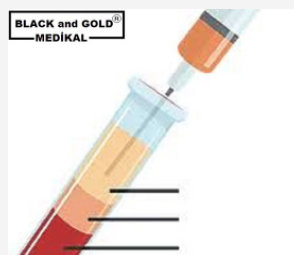
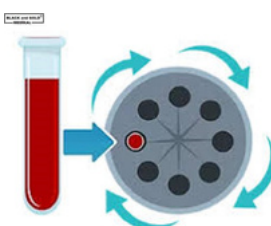
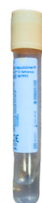

PRP TUBE CITRÉ PAQUET 50

PIÈCES

CONTIENT 50 TUBE MÉDICAL DE PRÉPARATION DE PRP CITRÉ DE 10 ML

LE SANG PRÉLEVÉ DU PATIENT EST TRANSFÉRÉ VERS UN TUBE À VIDE SPÉCIAL AVEC GEL ET IL EST UTILISÉ APRÈS CENTRIFUGE DANS LE DISPOSITIF CENTRIFUGE

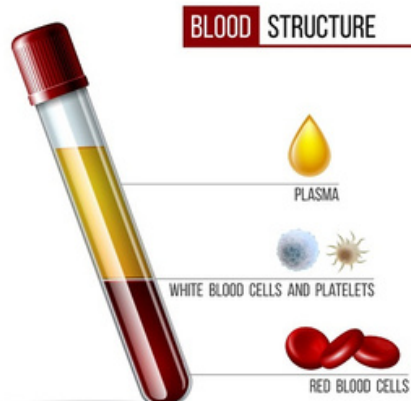

MÉSOThÉRAPIE et PRP



DERMOROLLER

CODE : DRMRL-500.01

- TRAITEMENTS CAPILLAIRES
- MÉSOThÉRAPIE CAPILLAIRE
- MÉSOThÉRAPIE FACIALE
- APPLICATIONS DE SOINS CAPILLAIRES
- APPLICATIONS DE SOINS DU VISAGE
- APPLICATIONS DE SOINS DE LA PEAU
- EMBALLAGE STÉRILE PERSONNALISÉ
- 500 AIGUILLES EN TITANE
- PRÉCISION D'AVANCEMENT DES RÔLES



FLACON STÉRILE VIDE AVEC BOUCHON À ROULEAU

DRMRL-500.02

Description :

Contenu de l'ensemble : Hydra Roller, liquide de nettoyage Dermo roller, désinfectant pour la peau, manuel d'utilisation turc

Hydra Roller : il s'agit d'un outil de micro-aiguillement avec 64 aiguilles en titane sur la tête du rouleau.

Il est composé de 3 parties principales : tête, tube et capot. Grâce à son capot de protection, les aiguilles sont conservées sans être endommagées.

Il stimule le mécanisme de cicatrisation des plaies et assure la production de synthèse de collagène sans aggraver la peau. Il facilite l'absorption des principes actifs sous la peau grâce aux micro-canaux qu'il ouvre dans la peau.

Il est utilisé pour les cernes sous les yeux, les rides et ridules, les pores ouverts, l'acné et les cicatrices, les imperfections cutanées, la chute des cheveux, les vergetures de naissance, la cellulite et bien d'autres problèmes.

La procédure est effectuée en scannant la zone d'application selon un motif en étoile (plus-croix) 6 à 10 fois.

Selon la taille de l'aiguille utilisée, l'application est réalisée en 1 séance tous les 2 à 5 jours.

Le rouleau Hydra doit être nettoyé avec le fluide de nettoyage Dermo roller avant et après chaque séance.

Dimensions de l'aiguille Hydra Roller :

0,25 mm - peut être utilisé sous et autour des yeux.

0,50 mm - peut être utilisé sur le visage ou sur les cheveux.

1,00 mm - peut être utilisé sur le corps ou sur les cheveux.

Intervalle des séances Hydra Roller :

0,25 mm - Peut être appliqué en 1 séance tous les 2 jours.

0,50 mm - peut être appliqué en 1 séance en 5 jours.

1,00 mm - peut être appliqué en 1 séance en 5 jours.



SIÈGES ET TABLES



GREFFE DE CHEVEUX et CHAISE MÉDICALE-

KOD : KL ESTHÉTIQUE

- CHAISE D'OPÉRATION SÉRIE LUX AVEC 3 MOTEURS
- CONSTRUCTION EN ACIER DÉCOUPÉ AU LASER
- NE SECQUE PAS
- CONFORT EN MOUSSE SÉRIE SPÉCIALE 32 DENSITÉ
- REVÊTEMENT EN CUIR VINLEX DE LA SÉRIE AŞAN VIVA
- TÊTE PERFORÉE (ET OREILLER DE FERMETURE)
- C'est ANTIBACTÉRIEN
- LA COULEUR EST FACULTATIVE

REMARQUE : Des tableaux de processus et des chartes de travail de même couleur en option sont fabriqués.

DIMENSIONS : 185 X 61 X 60 CM NET - 93 KG

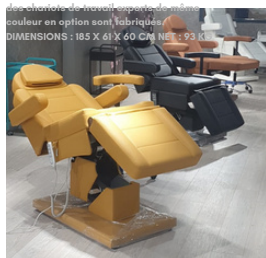

SIÈGES ET TABLES



ORTHOPÉDIQUE TABOURET D'OPÉRATION

KOD : TBR20 EXPERT

- Tabouret de procédure orthopédique avec dossier
 - Il a des amortisseurs et monte et descend.
 - Il a des pieds chromés
 - Un système de roues freinées est disponible
 - Il a un dossier
 - Convient pour une utilisation à long terme, ergonomique
 - Son utilisation est ergonomique
 - Options de couleur disponibles.
- DIMENSIONS : 40 X 40 X 50 CM NET : 9 KG



TABOURET D'OPÉRATION**EXPERT****TABOURET DE
PROCÉDURE AVEC
DOSSIER****KOD : TBR.02**

- Tabouret de procédure orthopédique avec dossier
- Il a des amortisseurs et monte et descend.
- Il a des pieds chromés
- Un système de roues freinées est disponible
- Il a un dossier
- Il convient à une utilisation à long terme,
- Son utilisation est ergonomique
- **Options de couleur disponibles.**

DIMENSIONS : 55 X 40 X 40 CM

FILET : 8 KG**SI SÉRIE DE TABOURETS****KOD : TBR.03**

- Procédure Tabouret Orthopédique
- Il a des amortisseurs et monte et descend.
- Il a des pieds chromés
- Un système de roues freinées est disponible
- Il a un dossier
- Il convient à une utilisation à long terme,
- C'EST UNE SÉRIE PERSONNALISÉE AVEC SA FORME, ELLE SAISIT LES HANCHES ET SUPPRIME LA SENSATION DE FATIGUE ET DE SORTIE.
- **L'option de couleur est SEULEMENT NOIR**

DIMENSIONS : 40 X 40 X 40 CM NET : 7 KG

**TABOURET SANS
DOSSIER****KOD : TBR.04**

- Procédure Tabouret Orthopédique
- Il a des amortisseurs et monte et descend.
- Il a des pieds chromés
- Un système de roues freinées est disponible
- Il a un dossier
- Il convient à une utilisation à long terme,
- EST UN MODÈLE SANS SURFACE
- **Options de couleurs DISPONIBLES**

DIMENSIONS : 40 X 35 X 38 CM NET : 5,5 KG



CANAPÉ et ARMOIRES**FAUTEUIL DE
PRELEVAGE DE SANG
TYPE PROFESSIONNEL****CODE : ERP.E.220-B**

- Peinture en poudre électrostatique antibactérienne
- revêtement de sol antibactérien
- Fonction Trendelenburg
- Appui-tête et accoudoirs mobiles
- Mouvements simultanés du dos et des pieds
- commande manuelle
- Coin salon : 60 x 50 cm
- Éponge grise de 5 cm de densité 28
- Boyut : 80 x 175 x 48 cm
- Poids : 40 kg

**ARMOIRE À MÉDECINES SPÉCIALE
VERROUILLÉE****CODE : ERP.E-112**

- Cabinet des stupéfiants
- Peinture en poudre électrostatique antibactérienne
- casquettes rouges vertes
- Sac DKP
- Couvertures verrouillables
- Boyut : 18 x 60 x 50 cm
- Poids : 9 kg

**CIVIÈRE DE REPOS
D'EXAMEN****KOD : TBR.04**

- Peinture en poudre électrostatique antibactérienne
- revêtement de sol antibactérien
- Mouvement de la tête et des pieds avec piston à gaz
- pieds stables
- Longueur du canapé avec pieds fermés : 145 cm
- Longueur de la partie tête : 40 cm
- longueur partie assise : 100 cm
- Longueur de la partie pied: 40 cm
- Boyut : 56 x 185 x 70 cm
- Poids : 22 kg

LA NATATION,
UNE QUESTION



MODÈLE MAYO MASASI HİDROLİKLİ

KOD :MM.H.01

- Acier inoxydable de qualité 304
- Trois roues antistatiques ABS, dont deux avec freins
- Réglage de la hauteur avec pédale hydraulique
- Table supérieure rotative à 360 degrés
- C'est un produit médical
- Poids : 22 Kg Emballé : 25 Kg



PANNEAU DE BOUTON MANUEL PEUT MASSAGE

KOD :MM.H.02

- Acier inoxydable de qualité 304
- Trois roues antistatiques ABS, dont deux avec freins
- Réglage manuel de la hauteur
- Table supérieure rotative à 360 degrés
- C'est un produit médical
- Poids : 17 Kg Emballé : 20 Kg

MANUEL DE MASSAGE DE LA RIVIÈRE TIBBI

KOD :MM.H.03

- Peinture en poudre électrostatique antibactérienne
- Trois roues antistatiques ABS, dont deux avec freins
- Plaque supérieure en acier inoxydable de qualité 304
- Réglage manuel de la hauteur
- Surface d'utilisation à l'intérieur de la table : 57x38 cm

DIMENSIONS : 60X40X70 CM 18 KG



JUSQU'À MASASI**TABLEAU DES PATIENTS****CODE : ERP.E-273.A**

- Peinture en poudre électrostatique antibactérienne
- Quatre roues antistatiques ABS, dont deux avec freins
- Plaque supérieure antibactérienne en ABS
- Mouvement avec amortisseur

Dimension : 40 x 80 x 80-100 cm Poids : 10 Kg

**TABLEAU DES PATIENTS****CODE : ERP.E-273**

Peinture en poudre électrostatique antibactérienne
ABS antistatique
Quatre roulettes dont deux avec freins
Plateau en bois
Mouvement avec amortisseurs
Dimensions : 40 x 80 x 80-100 cm
Poids : 10 Kg

ARMOIRE POSITIF**CODE : ERP-271-A**

- Peinture en poudre électrostatique antibactérienne
- Quatre roues antistatiques ABS, dont deux avec freins
- Plaque supérieure en ABS, corps en tôle
- Tiroir et armoire
Boîtier : 37 x 44 x 80 cm
Poids : 15 kg



CHARIOTS MÉDICAUX



CHARIOT À DRESSAGE

CODE : ERP.E251

- 1 Peinture en poudre électrostatique antibactérienne
 - Quatre roues antistatiques ABS, dont deux avec freins
 - corps en métal
 - Trommel 29x24 cm, baignoire 40 cm, vasque 20 cm
 - poignée de poussée
- Dimension : 36 x 87 x 82 cm Poids : 10 Kg



CHARIOT À MATÉRIAUX ET MÉDICAMENTS

CODE : ERP.E-237

- Peinture poudre électrostatique antibactérienne sur corps en tôle
 - Quatre roues antistatiques ABS, dont deux avec freins
 - Comptoir supérieur ABS antibactérien
 - Porte-fichiers et poubelle
 - 32 boîtes à médicaments transparentes antibactériennes
 - Deux tiroirs
 - poignée de poussée
- Boyt : 50 x 90 x 110 cm
Poids : 47 kg



CHARIOT POUR APPAREILS AVEC SUSPENSION DE SÉRUM

KOD : ERP.E-235

- Peinture en poudre électrostatique antibactérienne
- Quatre roues antistatiques ABS, dont deux avec freins
- corps en métal
- Avec tiroirs et cintres
- Profondeur du tiroir : 11 cm
- Boyt : 40 x 50 x 82 cm
- Poids : 10 kg



**LAVAGE DES SIÈGES
D'ENTRETIEN****LAVAGE SIÈGE LUXE****CODE : Y-KLTK.01**

- SIÈGE DE LAVAGE SÉRIE LUX
 - IL EST ERGONOMIQUE ET CONFORTABLE
 - ENSEMBLE ÉVIER + MITIGEUR INCLUS
 - UNIQUEMENT LE RACCORDEMENT D'EAU ET LE RACCORDEMENT DE DRAINAGE EFFECTUÉ ET IL EST PRÊT À ÊTRE UTILISÉ DIRECTEMENT.
- TAILLE : 140X65X65 CM - 45 KG

SIÈGE DE LAVAGE**CODE : Y-KLTK.02**

- LAVAGE DU SIÈGE STANDARD
- IL EST ERGONOMIQUE ET CONFORTABLE
- ENSEMBLE ÉVIER + MITIGEUR INCLUS
- UNIQUEMENT LE RACCORDEMENT D'EAU ET LE RACCORDEMENT DE DRAINAGE EFFECTUÉ ET IL EST PRÊT À ÊTRE UTILISÉ DIRECTEMENT.

**CHAISE DE LAVAGE
PORTABLE****CODE : Y-KLTK.03**

- CHAISE DE LAVAGE PORTABLE
 - LE TUYAU D'ÉVACUATION DE L'EAU EST JETÉ DANS LE DRAIN OU L'ÉVIER
 - DANS UNE SALLE DE BAINS OU UNE PIÈCE APPROPRIÉE, LE TUYAU D'ÉCHAPPEMENT PEUT ÉGALEMENT ÊTRE TRANSFÉRÉ VERS UN SEAU OU UNE ZONE SIMILAIRE.
 - IL PEUT ÊTRE TRANSPORTÉ ET UTILISÉ PARTOUT COMME PORTABLE
- TAILLE : 100-160 CM 20 KG

**TRAITEMENT DES
VOITURES****TABLE D'OPÉRATION Z
AVEC TIROIRS
MODÈLE****CODE : Z.SHP-01**

- Modèle de tiroir de table de traitement Z
- Dimensions : 40 x 65 x 71 cm
- Poids : 15 kg
- 2 étagères et tiroirs
- Il s'agit d'un modèle médical à roues.
- ROUE AVEC FREIN
- PEINTURE EN POUDDRE STATIQUE ANODISÉE MÉDICALE

**TABLE D'OPÉRATION
MODÈLE Z AVEC 2
ÉTAGÈRES****CODE : Z.SHP-02**

- Support d'opération modèle Z
- Dimensions : 40 x 65 x 71 cm
- Poids : 12 kg
- 2 étagères
- Il s'agit d'un modèle médical à roues.
- ROUE AVEC FREIN
- PEINTURE EN POUDDRE STATIQUE ANODISÉE MÉDICALE

**TABLE D'OPÉRATION
MODÈLE Z AVEC 3
ÉTAGÈRES****CODE : Z.SHP-03**

- Support d'opération modèle Z
- Dimensions : 40 x 65 x 71 cm
- Poids : 12 kg
- 2 étagères
- Il s'agit d'un modèle médical à roues.
- ROUE AVEC FREIN
- PEINTURE EN POUDDRE STATIQUE ANODISÉE MÉDICALE

**PRODUITS
D'INSTALLATION DE
CHAMBRE****SÉRUM ASKISI
AHTAPOT AYAKLI****CODE : ERP.E288**

- Peinture en poudre rugueuse de couleur argent électrostatique antibactérienne
 - Cinq roues antistatiques ABS, dont deux avec freins
 - Section de suspension nickelée
 - avec quatre crochets
 - avec pieds en fonte
- Taille : 60 x 60 x 130-220 cm Poids : 9 Kg

**SÉRUM ASKISI
MODÈLE STANDARD****CODE : ERP.E287**

- Peinture en poudre électrostatique antibactérienne
 - Quatre roues antistatiques ABS, dont deux avec freins
 - Section de suspension nickelée
- Taille : 50 x 50 x 105-187 cm Poids : 3 Kg

**MODÈLE MULTIPLE
PROFESSIONNEL POSE IV****CODE : ERP.E-289.B**

- Corps en acier inoxydable de qualité 304
 - Cinq roues antistatiques ABS, dont deux avec freins
 - Quatre cintres
 - Pompe à perfusion adaptée
 - Cinq pieds nickelés
- Boîut : 60 x 60 x 115-210cm
Poids : 6 kg



**PRODUITS
D'INSTALLATION DE
CHAMBRE****Hastabaşı
Monitör Şehpası
ZRV-097**

- Krom Nikel Kaplama Gövde
- Alüminyum Cihaz Sabitleme Tablası
- Paslanmaz Aksesuar Sepeti
- Zsi Frenli 4 Tekerlek

**CHARIOT DE
MONITEUR
D'APPAREIL
MEDICAL****KOD : C.ARB-01**

- Support de moniteur portable
- Corps chromé nickelé
- Table de fixation d'appareils en aluminium
- Panier à accessoires en acier inoxydable
- 4 roues, 2 avec freins

DIMENSIONS : 140 X 50 X 40 10 KG**SUPPORT D'APPAREIL
MODÈLE PROFESSIONNEL****KOD : C.ARB-02**

- SÉRIE PROFESSIONNELLE
CHARIOT DE MANUTENTION DE
DISPOSITIFS MÉDICAUX
- Peinture en poudre électrostatique
antibactérienne
- Quatre roues antistatiques ABS, dont
deux avec freins
- SECTION D'UTILISATION SUR 3 ÉTAGES
- KAYDIRMAZ TABLALAR
- **PRISE ÉLECTRIQUE 3 PUISSANCES SUR
L'APPAREIL**
- POIGNÉE DE TIRAGE

Dimension : 80 x 40 x 40 Poids : 8 Kg

**CHARIOT À APPAREILS MODÈLE
À TIROIR EN INOX****KOD : C.ARB-03**

- Acier inoxydable
- Corps chromé nickelé
- 2 étagères + tiroirs
- 4 roues, 2 avec freins
- Série de salles d'opération médicales

DIMENSIONS : 60 X 50 X 65 28 KG

STÉRILISATION**STÉRILISATEUR ETUV
50 LITRES****KOD : ETV.50**

- Appareil Stérilisateur Air Sec 50LT Numérique
- Thermostat : 20C - 250C
- Sensibilité : +- 2%
- Résistance : 600 W + Volume interne : 50LT
- Dimensions intérieures :
- Largeur : 40cm - Hauteur : 40cm
- Profondeur : 32 cm

Il a une utilisation polyvalente

Il peut être utilisé dans les cliniques de greffe de cheveux, les dentistes et les opérations chirurgicales mineures.

**STÉRILISATEUR pour
four 10 LITRES****KOD : ETV.10**

- Appareil Stérilisateur Air Sec 10 LT Numérique
- Thermostat : 20C - 250C
- Sensibilité : +- 2%
- Résistance : 600 W + Volume interne : 50LT
- Dimensions intérieures :
- Largeur : 30cm - Hauteur : 30cm
- Profondeur : 24 cm

Il a une utilisation polyvalente

Il peut être utilisé dans les cliniques de greffe de cheveux, les dentistes et les opérations chirurgicales mineures.

**DISPOSITIF DE
FERMETURE DES
EMBALLAGES
STÉRILES****CODE : PK.01**

- Données techniques du dispositif de fermeture de coupe de rouleau de stérilisation :
- - Tension 230 V / 50 Hz
- - Puissance 500W
- - Largeur de fermeture maximale 250 mm
- - Largeur de soudure 12 mm
- - Le poids de l'appareil est de 5 kg

STÉRILISATION



**DISPOSITIF DE
DESTRUCTION
ULTRASONORE 8
LITRES**
CODE: ULTRSN-8

- Nettoyeur à ultrasons numérique
- Panier en fil métallique de 8 litres avec robinet de vidange
- Différents modes d'utilisation + Fonctionnement à faible bruit
- Nettoyage facile
- IL DISPOSE D'UN ROBINET ET FOURNIT UNE VIDANGE FACILE.
- Dispositif de nettoyage par ultrasons de stérilisation

DISPOSITIF DE DESTRUCTION NUMÉRIQUE À ULTRASONS 700 MI

CODE : ULTRSN-700

TEKNİK ÖZELLİKLER	
Açıklama	Dijital Ultrasonik Temizleyici CD-7940
Modeli	700 ml ±10% / 0.7N g (240z) Maks. 600 ml ±10% / 0.63 g (240z)
Tank Kapasitesi	14.9x12.7x4.6 cm / 5.9'x5.0'x1.8"
Güç Kaynağı	CD-7910 AC100V~ 50/60Hz, 20W AC220-240V~50Hz, 30W AC220-240V~50Hz, 50W
Dijital Zamanlayıcı Ayarları	(30S) (14S) (30S) (1.50S) (30S) +30S → 300S → +80S → 90S → +800S
Ultrasonik Frekansı	CD-7940-42 KHz ±10%
Tank Malzemesi	Paslanmaz ÇELİK SUS304
Gövde Malzemesi	ABS
Güç Kablosu Uzunluğu (Yaklaşık)	1.5 m
Net Ağırlık	1.1 kg / 2.4 lb
Brüt Ağırlık	1.5 kg / 3.3 lb
Çizme Boyutları	15.5x19.5x17.8 cm / 7.3'x7.3'x7.0"
1x Körfez Boyutları	24.2x24.2x23.2 cm / 9.5'x9.5'x9.3"
Master Karton Boyutları	6 adet/parçalar
Master Karton Boyutları	75.0x36.0x15.0 cm/29.5'x14.2'x5.9"
Aksesuarlar	1 adet plastik sepet, 1 adet saat standı, 1 adet CD standı



- Nettoyez tous vos produits avec des ondes de vibrations ultrasoniques.
- En le lavant, vous pouvez le protéger de la corrosion et de l'abrasion et assurer un nettoyage en profondeur.



BLACK and GOLD[®]
MEDİKAL



COMPRESSES DE STÉRILISATION FORMALDEHYDE 800 Pièces

CODE : FRM.800

- Il est présenté en 800 protections plastiques.
- Les procédures de stérilisation et de désinfection doivent être effectuées par des personnes autorisées.
- Il est utilisé conformément à la procédure et aux instructions.
- Comprimés de formaldéhyde dans des boîtes hermétiques fermées
- Des outils de petite taille peuvent être fabriqués en jetant quelques pièces.
- Il est utilisé en stérilisation.
- Nom du produit : 800 comprimés de formaldéhyde
- Dimensions : 24 x 15 x 14 cm 1 Kg
- Caractéristique : Tablette prête à l'emploi dans une boîte en plastique verrouillée
- Lieu de production : Turquie

**ÉQUIPEMENT
AUXILIAIRE****MÉDECINE
TROMMEL****CODE : TRM.24**

- 24 LUKE TROMMEL MÉDICAL
- COMPRIME DE GAZ STÉRILE
- INSTRUMENTS À MAIN STÉRILES
- SACS À GAZ STÉRILES
- VEINES STÉRILES

Il garantit que les produits tels que les produits restent stériles. Dimensions : 24 x24 x 24 3 Kg

**PLATEAU MÉDICAL AVEC
COUVERCLE 30 LUKS****CODE : T.T.K-30**

- ACIER INOXYDABLE MÉDICAL
- MODÈLE STANDARD AU FORMAT A4
- AVEC UNE COUVERTURE

TAILLE : 30 X 22 X 6 Cm 0.750 Gr

**BLACK and GOLD[®]
—MEDIKAL—****BOL MÉDICAL 500 MI****KOD : T.T.T-500**

- ACIER INOXYDABLE MÉDICAL
- BOL À SOLUTIONS
- 400 ML

**ÉQUIPEMENT
AUXILIAIRE**



**BOL MÉDICAL 150
ML**

CODE : T.T.K-150

- ACIER INOXYDABLE MÉDICAL
- BOL À SOLUTIONS
- 150ML

VERRE MÉDICAL 150 ML

KOD : T.T.T-150

- ACIER INOXYDABLE MÉDICAL
- VERRE À SOLUTION
- 150ML



REIN MÉDICAL TAS 500 MI

CODE : TBT-500

- ACIER INOXYDABLE MÉDICAL
- SOLUTION + PIÈCES BAIGNOIRE 400 ML

ÉQUIPEMENT AUXILIAIRE



BLACK and GOLD®
MEDIKAL

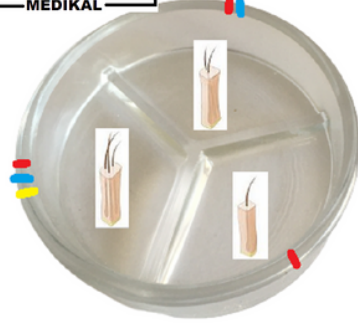

BLACK and GOLD®
MEDIKAL

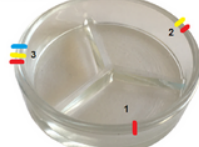

6,3 mm Kalınlık x 100 mm Çap



PETRIE EN VERRE 3 COMPARTIMEN TS

KOD : CP-3X100

- 3 SECTIONS
- MODÈLE DE CAME KALIN
- BOITE DE PÉTRI GREFFE
- 100MM X 100MM

REFROIDISSEUR PETRI GREFFE 150

CODE : PTR.SGTC-
150



CAM PETRI 100-120 mm

CODE : C.P-150

- TIBBİ 150 MM CAME PETRI
- MODÈLE COUVERT
- 150 X 150ML

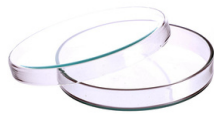

CODE : C.P-120

- TIBBİ 120 MM CAME PETRI
- MODÈLE COUVERT
- 120 X 120 ML

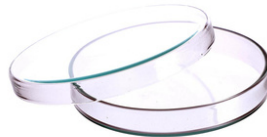

CODE : C.P-100

- TIBBİ 100 MM CAM PETRI
- MODÈLE COUVERT
- 100 X 100ML

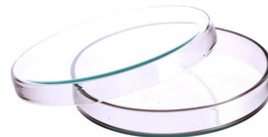

STÉRILISATION



AUTOCLAVE À CASSETTE PORTABLE UV-C

UVC-OTCLV-1

- STÉRILISATION par autoclave à cassette portable UV C EN SEULEMENT 3 MINUTES
- IL OFFRE LA POSSIBILITÉ DE RECHARGER MÊME AVEC LE TÉLÉPHONE, GRÂCE À L'ADAPTATEUR DE CHARGE UNIVERSEL.
- IL VOUS PERMET D'ASSURER LA STÉRILISATION DE TOUS VOS PRODUITS AVEC PLASTIQUE - MÉTAL - MICRO MOTEURS - POINÇON FUE - LAME SAPHIR etc. EN SEULEMENT 3 MINUTES.
- L'autoclave portable pour transplanteur de cheveux est approuvé CE/FDA - ROSH.
- Longueur d'onde ultraviolette : 253,7 Nm
- Méthode de travail; Il est compatible avec tous les chargeurs de téléphone, et vous pouvez également le stériliser en le branchant directement sur la prise.
- Il est efficace contre toutes les bactéries et virus, y compris les maladies sérologiques (hépatite A - B - C - VIH 9), notamment le Covid. Il offre une stérilisation complète et sûre.
- Ergonomie ; Il est petit, avec un buzzer électronique, portable, peut être placé à côté du processeur dans chaque pièce pendant la procédure et offre une utilisation plus pratique.
- Comment l'utiliser : Après l'avoir nettoyé (en éliminant le sang, etc.) et séché, il vous suffit de le placer à l'intérieur et d'appuyer sur le bouton de démarrage, il y a des signes et des instructions vocales dessus.

TAILLE : 30 X 20 X 8 CM 350 GR



STÉRILISATION



BLACK and GOLD
—SOLUTION—
SIZE :
29 x 20 x 4 cm
21 x 16 x 4 cm
20 x 10 x 4 cm
19 x 8 x 4 cm

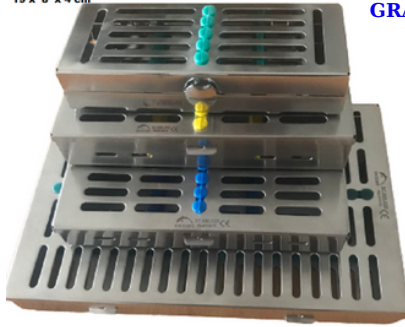

CASSETTE DE STÉRILISATION GRANDE TAILLE

GRAND : SKST-01 MOYEN : SKST-02 PETIT : SKST-03

- CASSETTE DE STÉRILISATION MÉDICALE
- GRAND GARÇON
- IL A UN LIT SPÉCIAL EN SILICONE
- IL EST SPÉCIALEMENT PRODUIT POUR LA GREFFE DE CHEVEUX ET LA CHIRURGIE PLASTIQUE.

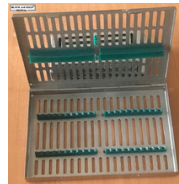

CASSETTE DE STÉRILISATION

CODE : SKST-05

- Dimensions : 16 X 7 X 2 cm
- Chirurgie de greffe de cheveux
- Chirurgie plastique

On l'utilise dans les champs

La cassette de stérilisation est une série spéciale.

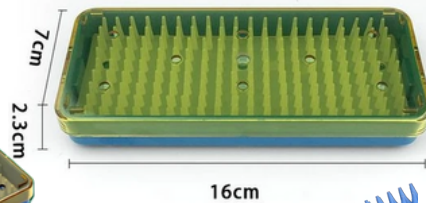
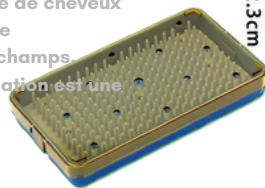

CASSETTE DE STÉRILISATION

CODE : SKST-05

- Dimensions : 24 X 15 X 7 cm
- Chirurgie de greffe de cheveux
- Chirurgie plastique

On l'utilise dans les champs.

La cassette de stérilisation est une série spéciale.



STÉRILISATION
**DISPOSITIF MÉDICAL UVC
POUR CHAMBRE STÉRILE
36 MÈTRES CARRÉS EST
EFFICACE**
CODE : TUVV-36

La lampe UV C médicale pour dispositif de salle stérile est efficace sur 36 mètres carrés.

Conforme à la réglementation médicalement certifiée.

C'est un produit prêt à l'emploi avec un design petit et élégant. **black&gold**

- Il peut être monté n'importe où grâce au matériel inclus dans la boîte.

**RÈGLE MÉDICALE EN ACIER
30 CM**
KOD : TCC-30

- Règle de mesure et de marquage en acier médical
- C'est de l'acier médical
- Il fait 30 cm de long
- Les coins et les bords sont arrondis, ovales, lisses et ne rayent pas
- Peut être stérilisé
- C'est de l'acier inoxydable.

**PEIGNE MÉDICAL EN ACIER
Stérilisé**
CODE : T.T- 01

- Peigne médical en acier
- Le peigne métallique est un modèle autoclavable et stérilisable.
- Il offre de longues années d'utilisation grâce à sa structure métallique.
- Empêche la contamination



ÉQUIPEMENT AUXILIAIRE



ANNEAU DE COLLECTE DE GREFFON

KOD : GRFT.Y-01

- Anneau de greffe en acier médical
 - 100% Acier médical
 - La taille de la bague est réglable
 - Le plus gros problème dans la collecte et la transplantation de greffons
- Conçu pour être votre assistant

BLACK and GOLD
MEDIKAL

CUILLÈRE DE COLLECTE DE GREFFON

CODE : GRFT.K-01

- Cuillère à greffer en acier médical
- 100% Acier médical
- La taille de la bague est réglable
- Le plus gros problème dans la collecte et la transplantation de greffons

Conçu pour être votre



assistant



FLACON PULVÉRISATEUR MÉTAL MÉDICAL

CODE : MSSS-300

- Flacon pulvérisateur en métal 300 ml
- C'est un corps en métal
- Stérilisable - autoclavable
- C'est un modèle médical conforme à la réglementation.

BLACK and GOLD
MEDIKAL

BLACK and GOLD
MEDIKAL

BLACK and GOLD
MEDIKAL

**ÉQUIPEMENT
AUXILIAIRE****MACHINE À RASER MÉDICALE À BATTERIE LAVABLE ET
DÉSINFECTABLE****KOD : TM.B-01**

- MODÈLE MÉDICAL + COMPLET LAVABLE
- PEUT FONCTIONNER DANS L'EAU
- C'EST UNE BATTERIE
- TOUTES LES TAILLES ET NUMÉROS DE COUPE SONT DISPONIBLES
- FONCTIONNE PENDANT MINIMUM 120 MINUTES

**TAMPON DE
PRÉPARATION DE
GREFFE EN
SILICONE MÉDICAL****CODE : KPTT.130**

- Kit de préparation du greffon en silicone
- Peut être stérilisé
- C'est le produit sur lequel on peut séparer, compter et diviser les greffons.

BLACK AND GOLD
MEDICAL**0,01 mm**
mm ve inch**150 mm****OUTIL DE MESURE
NUMÉRIQUE****CODE : DJTL.KPS-01**

- Règle de mesure numérique
- Il s'agit d'un instrument de mesure numérique fonctionnant sur batterie utilisé dans la greffe de cheveux et les mesures de remplissage au botox ou de symétrie.

SAC EKİM ÖNCESİ PLANLAMA ÇİZİM CETVELİ
ELEKTRONİK DİJİTAL ÖLÇÜM

**ÉQUIPEMENT
AUXILIAIRE****KIT D'AIDE
D'URGENCE****KOD: ERP.E514-B**

- Ensemble de laryngoscope
- Set chirurgical : Pinces-Force-
Manche de bistouri-Portugais-
Ciseaux
- Ambu Seti en PVC
- tourniquet automatique
- tubes d'intubation
- Voies aériennes
- Bouteille d'oxygène de 1 litre et
manomètre
- Boyut : 33 x 45 x 15 cm
- Poids : 3 kg

**TAMPON DE
PRÉPARATION DE
GREFFE EN
SILICONE MÉDICAL**

- corps en aluminium
- Compartiments à l'intérieur
- Revêtement de sol à semelle
intérieure en éponge
- Système de verrouillage
- Boyut : 33 x 45 x 15 cm
- Poids : 2 kg
- Documents importants - Outils - Vos
documents

Sac sûr et protégé pour

**OUTIL DE GREFFE DE CHEVEUX - SAC DE
PROTECTION PENSET****CODE : PÇ-6**

- IL EST CONÇU POUR LE
STOCKAGE ET LE TRANSPORT DE
PINCES DE GREFFE DE CHEVEUX
ET D'APPAREILS SENSIBLES
SIMILAIRES.
- IL A 6 YEUX
- VELOURS LISSE À L'INTÉRIEUR
- C'EST UNE PEAU FÉMININE
- SYSTÈME DE FERMETURE À
GLISSIÈRE

**ÉQUIPEMENT
AUXILIAIRE****MODÈLE PORTABLE DE MONITEUR DE
PATIENT DE CHIRURGIE DE GREFFE DE
CHEVEUX**

**Code : HST.MNTR-
PO1**

Caractéristiques:

- SPO2, PR, NIBP, mesure de la température corporelle : ce moniteur est capable de mesurer la SPO2 (saturation en oxygène), la fréquence du pouls (PR), la pression artérielle (NIBP) et la température corporelle (°C), offrant ainsi une surveillance complète du patient.
- Mesure précise à faible perfusion : il peut effectuer des mesures précises même à 0,05 % de faible perfusion, fournissant des résultats fiables pour les situations critiques.
- Indice de perfusion : la mesure de l'indice de perfusion vous aide à surveiller l'état de perfusion plus en détail (l'indice de perfusion varie de 0,05 % à 20 %).
- Convient aux situations extrêmes : il peut effectuer des mesures précises même dans des situations extrêmes telles que les patients néonataux et les chocs, ce qui permet une utilisation polyvalente.
- Deux modes de mesure différents : vous pouvez choisir entre les modes spontané (instantané) et de surveillance.
- Stockage des données : avec la fonction de stockage des données, vous pouvez accéder aux données historiques et surveiller les tendances des graphiques. Vous pouvez recevoir 48 heures de données ininterrompues en mode surveillance.

**SPO 2 PROBU
DIIJITAL**

CODE : STRP-01

- Oxymètre de pouls, appareil de mesure de l'oxygène de type doigt à partir du doigt
- Oxymètre de doigt numérique **RÉSULTAT 100% PRÉCIS** L'oxymètre de pouls est un appareil qui peut mesurer les battements par minute et le niveau d'oxygène dans le sang de la manière la plus simple et la plus rapide et également les enregistrer.

**ÉQUIPEMENT
AUXILIAIRE****OREILLER NUQUE
GONFLABLE****CODE : BYŞ.10**

- OREILLER NUQUE GONFLABLE
- OPTIONS DE COULEURS DISPONIBLES
- LA SURFACE EXTÉRIEURE VELOUTÉE OFFRE UN CONFORT
- C'EST LE TYPE D'OREILLER CONFORTABLE QUE LES PATIENTS DEVRAIENT UTILISER PENDANT UNE PÉRIODE APRÈS LA GREFFE DE CHEVEUX.

**RUBAN FRONT POUR
GREFFE DE CHEVEUX****KOD : SEB.50**

- ŒDÈME APRÈS GREFFE DE CHEVEUX
- C'EST LE RUBAN UTILISÉ POUR ÉVITER LE AFFACHEMENT.
- LA STRUCTURE ÉLASTIQUE SPÉCIALE NE PRESSE PAS - NE DONNE PAS DE SENTIMENT D'INCONFORT
- C'EST LARGE BANDE
- LAVABLE

**50 pièces****CLIPS DE
GREFFE DE
CHEVEUX
LONGS****CODE : JEU.50**

- LE MÉTAL PEUT ÊTRE STÉRILISÉ
- IL EST UTILISÉ POUR CRÉER DES ZONES DE TRAVAIL PLUS CONFORTABLES ET PLUS CONFORTABLES EN COLLECTANT LES CHEVEUX LORS DES PROCÉDURES DE GREFFE DE CHEVEUX LONGS.

**ÉQUIPEMENT
AUXILIAIRE****TÊTE EN SILICONE****CODE : C.SB.01**

- Il est utilisé dans toutes les opérations nécessitant un appui de tête.
- Chirurgie de greffe de cheveux (ORL, chirurgie plastique, chirurgie générale)
- C'était : 22 X 8,5 X 4,5 cm.
- Il est fabriqué en polymère viscoélastique.
- Il peut être réutilisé et facilement nettoyé.
- Il est étanche et antistatique.
- Il permet à la personne de rester allongée pendant de longues heures sans déranger ni laisser de marque pendant la chirurgie de greffe de cheveux.

PURON POZISSYON EPEDİ**CODE : C.SB.02**

- Il permet une prise d'air en position couchée du patient.
- Il faisait : 28 * 24 * 14 cm
- Il est fabriqué en polymère viscoélastique.
- Il peut être réutilisé et facilement nettoyé.
- Il est étanche et antistatique.

En position puron en chirurgie de greffe de cheveux ; Cela vous permet de rester confortablement pendant de longues périodes.

Il est totalement orthopédique et ne laisse aucune cicatrice.

**COUSSIN SPÉCIAL DE SUPPORT DE
NUQUE EN SILICONE**

- Il est destiné à soulager la pression, à protéger et à soutenir pendant le diagnostic, le traitement et les interventions chirurgicales.
- Il mesurait 19 X 11 X 8 cm.
- Il est fabriqué en polymère viscoélastique.
- Il peut être réutilisé et facilement nettoyé.
- Il est étanche et antistatique.
- Il est utilisé comme support de cou lors de la chirurgie de greffe de cheveux.
- Le patient ne ressent aucune gêne lors de longues interventions, son cou ne lui fait pas mal et cela lui permet de rester confortablement immobile pendant de longues heures.



ÉQUIPEMENT AUXILIAIRE



STYLO DE MARQUAGE ET DE DESSIN DE LA PEAU STÉRILE

CODE : SCK-10

- COULEUR : DESSIN BLEU FONCÉ
- IL EST EMBALLÉ STÉRILE
- 1 STYLO À DESSIN MARQUEUR MÉDICAL
- IL Y A 1 RÈGLE SPÉCIALE.
- APRÈS OUVERTURE, IL PEUT ÊTRE UTILISÉ JUSQU'À LA FIN DU SÉJOUR.
- IL EST UTILISÉ POUR LE DESSIN + LE MARQUAGE ET L'ÉCRITURE LORS DES PROCÉDURES DE GREFFE DE CHEVEUX.
- IL EST ÉGALEMENT UTILISÉ COMME MARQUEUR DANS LES DESSINS DE CHIRURGIE PLASTIQUE, DE CHIRURGIE GÉNÉRALE ET DE DERMATOLOGIE, AINSI QUE DANS LES PROCÉDURES DE TATOUAGE.

STYLO DE MARQUAGE ET DE DESSIN DE LA PEAU STÉRILE

CODE : CK-B.10

- COULEUR : DESSIN BLANC
- 1 STYLO À DESSIN MARQUEUR MÉDICAL
- IL Y A 1 RÈGLE SPÉCIALE.
- APRÈS OUVERTURE, IL PEUT ÊTRE UTILISÉ JUSQU'À LA FIN DU SÉJOUR.
- IL EST UTILISÉ POUR LE DESSIN + LE MARQUAGE ET L'ÉCRITURE LORS DES PROCÉDURES DE GREFFE DE CHEVEUX.
- IL EST ÉGALEMENT UTILISÉ COMME MARQUEUR DANS LES DESSINS DE CHIRURGIE PLASTIQUE, DE CHIRURGIE GÉNÉRALE ET DE DERMATOLOGIE, AINSI QUE DANS LES PROCÉDURES DE TATOUAGE.

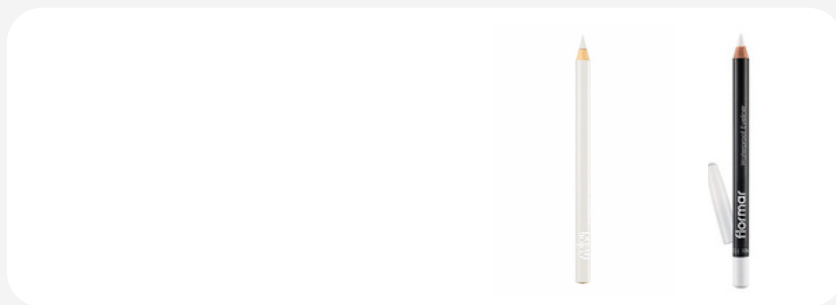

STYLO DE MARQUAGE ET DE DESSIN DE LA PEAU STÉRILE

CODE : CK-S.10

- COULEUR : DESSIN NOIR
- 1 STYLO À DESSIN MARQUEUR MÉDICAL
- IL Y A 1 RÈGLE SPÉCIALE.
- APRÈS OUVERTURE, IL PEUT ÊTRE UTILISÉ JUSQU'À LA FIN DU SÉJOUR.
- IL EST UTILISÉ POUR LE DESSIN + LE MARQUAGE ET L'ÉCRITURE LORS DES PROCÉDURES DE GREFFE DE CHEVEUX.
- IL EST ÉGALEMENT UTILISÉ COMME MARQUEUR DANS LES DESSINS DE CHIRURGIE PLASTIQUE, DE CHIRURGIE GÉNÉRALE ET DE DERMATOLOGIE, AINSI QUE DANS LES PROCÉDURES DE TATOUAGE.

**ÉQUIPEMENT
AUXILIAIRE****BATIK TIRNAK ROBOTU****CODE : BTR-05****Comment utiliser :**

- Avant d'utiliser le produit, trempez vos pieds dans l'eau chaude pendant 15 minutes.
- Fixez les deux bras de l'outil sur les bords de votre ongle incarné, un à un,
- Fixez d'une seule main la partie support médiane de l'outil sur votre ongle et tournez la vis de la partie support jusqu'à obtenir une sensation d'expansion (ce processus se fera dans l'eau chaude). Répétez le processus de rotation et d'expansion de la vis 3 fois avec un intervalle de 10 minutes pendant une demi-heure, puis sortez votre pied de l'eau chaude et séchez vos ongles avec un sèche-cheveux.
- Retirez l'outil et soutenez les pièces corrigées en plaçant du coton en dessous.

Caractéristiques :

C'est de l'acier inoxydable. + Ne se plie pas et ne se déforme pas.
Largeur 2,5 cm / longueur 4 cm

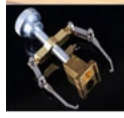

13 X 9 X 3,5 CM

BATTERIE À GLACE 13 CM**KOD : BZAK-13**

- COULEUR BLEUE
- BATTERIE À GLACE (ELLE EST REMPLIE DE LIQUIDE).
- MESURES 13 X 9 X 3,5 CM
- 110 Gr

**BATTERIE À GLACE 32
CM****Code de référence :**

- ~~BZAK-32~~ BLEUE
- BATTERIE À GLACE (ELLE EST REMPLIE DE LIQUIDE).
- MESURES IT 32 X 30 X 1,4
- 1200 Gr

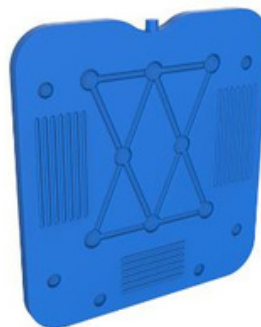

**ÉQUIPEMENT
AUXILIAIRE****SPRAY DE
LUBRIFICATION
POUR ENTRETIEN
MOTEUR
CODE : MB-S.500****Comment utiliser :**

- L'embout spécial de la tête de pulvérisation est attaché,
- DEPUIS LA FIN DU MOTEUR OU DE LA POINTE DE DÉMARRAGE ;
- 3 BOUCHONS SONT SERRÉS, LE MOTEUR TOURNE AU RALENTI PENDANT 30 SECONDES, C'EST TOUT.
- EMPÊCHE LE CHAUFFAGE DU MOTEUR
- COUPER LE SON PROVENANT DU MOTEUR
- FACILITE DE TRAVAILLER PLUS SAINE SANS MARCHER
- 500 ML



Hc HairCharm



•Sodium	3.5mEq
•Potassium	3.5mEq
•Magnesium	0.3-0.5mEq
•Calcium	2.4mEq
•Phosphorous	1.2mEq
•Zinc (Çinko)	150-200mg
•Copper	10-20mg
•Iron	1mg
•Vitamin A	233units
•Vitamin C	6mg
•Vitamin D	66units
•Vitamin E	0.66units
•Vitamin B (Thiamine)	0.055mg
•Vitamin B2 (Riboflavine)	0.07mg
•Vitamin B3 (Niacine)	0.9mg
•Vitamin B5 (Pantothenic)	0.3mg
•Vitamin B6 (Pyridoxine)	0.05mg
•Biotine (Vitamin B7)	30mg
•Folic Acid (Vitamin B9)	8mg
•Vitamin B12 (Cyanocobalamin)	0.04mg

Hc hair charm

1 ml contains: Vitamin B12 30 mg - Vitamin B5 40 mg - Biotin 60 µg - Folic 8 mg

ADD TO INFUSION FLASKS OR NOT MORE THAN 24 HOURS BEFORE USE

BU FLAKONDA SAĞIĞIZ İÇİN GEREKLİ TÜM VİTAMİNLER BULUNMAKTADIR

Sağınız için Gerekli Tüm Vitamin ve Mineralleri İçerir

**MÉSOThÉRAPIE
CAPILLAIRE****CODE : HC.HCRM-6XS**

- **HAIR MÉSOTHÉRAPIE INVASIVE**
- **COMPLEXE DE SÉRUM MULTIVITAMİN**

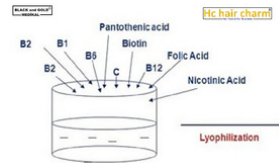

**NOS REVENDEURS
DISTRIBUTEUR**



BLACK & GOLD RUSSIA
Syn.NAZARROV
+7 926 825 4051

**NOTRE
DISTRIBUTEUR
RUSSIE**
ENTIÈREMENT AUTORISÉ

Noir et or RUSSIE

**NOTRE
DISTRIBUTEUR DE
MAÏS**
AUTORITÉ LIMITÉE



BLAC & GOLD EGYPT(MISIR)
Syn.MostafaELSAYED
Tel.: +20 102 017 7112

Noir et or EGYPT



BLACK & GOLD IRAQ (IRAK)
Syn.Hermin EZZAT
+964 750 744 3797

**NOTRE
DISTRIBUTEUR IRAK**

C'EST COMPLET

Noir et or IRAK



blackandgoldmedical
blackandgoldmedical.eu

LinkedIn

Groupe de santé médicale
Blackandgold



Médical noir et or



Groupe de santé Médikal Noir et Or

 **Pinterest** **noiretorcomtr**

You  **Médical noir et or**

Contactez pour plus de détails!

E-MAIL

info@blackandgold.com.tr
blackandgold.com.tr@gmail.com
blackandgoldmedikal@yandex.com

TÉLÉPHONE

+90 533 018 5635 / +90 533 018 5735 / +90 533 018 5835

**NOS REVENDEURS
DISTRIBUTEUR**

**Si vous remplissez les conditions nécessaires pour
devenir concessionnaire distributeur, les
concessions seront accordées à d'autres pays.**

E-MAIL

Contactez pour plus de détails!

info@blackandgold.com.tr
blackandgold.com.tr@gmail.com
blackandgoldmedikal@yandex.com

TÉLÉPHONE

+90 533 018 5635 / +90 533 018 5735 / +90 533 018 5835

**PRODUITS DE SANTÉ MÉDICALE
BLACKANDGOLD PAZ. INDUSTRIE
MANUFACTURIÈRE COMMERCE INTÉRIEUR ET
EXTÉRIEUR. LTD. STI.
DEPUIS : 2017**

*C'EST UN DISPOSITIF DE GREFFE DE CHEVEUX ET D'ÉQUIPEMENT
AUXILIAIRE PRODUCTION, FABRICATION, DISTRIBUTEUR,
REVENDEUR, CENTRE DE VENTE EN GROS ET AU DÉTAIL*

**AUTORITÉ DE VENTES INTERNATIONALES
CERTIFIÉE**

Nous assurons une expédition active vers 56 pays dans le monde, à l'exclusion des pays où nous avons des revendeurs distributeurs.

Nos envois sont livrés directement à l'adresse.

Bien que cela varie selon les pays, nos livraisons par avion sont livrées à l'adresse dans un délai de 1 à 4 jours, nos livraisons par route sont livrées à l'adresse dans un délai de 7 à 14 jours, nos livraisons par voie maritime + terrestre sont livrées à l'adresse dans un délai de 1 à 4 jours. 14-28 jours.

Nous offrons également une grande commodité à nos utilisateurs avec de nombreuses méthodes de paiement officielles telles que la carte de crédit, le paiement par carte de débit + le paiement via lien + virement bancaire.

À l'exception des pays où nous avons des distributeurs, des ventes rapides sont également disponibles via notre site Web en ligne.

Tous nos produits ont une facture et une garantie internationale.

blackandgold.

CONCEPTION AVEC AMOUR POUR LA
SANTÉ

PRODUIT DE QUALITÉ

PRIX ABORDABLE - LIVRAISON
RAPIDE

BRAND IDEAS



SERVICE FIABLE

AXÉE SUR LES
SOLUTIONS

ASSISTANCE À DISTANCE 24
HEURES

EXPÉDITION INTERNATIONALE

CONVIVAL

RESPECTUEUX DE LA NATURE

BLACK AND GOLD

Groupe de santé médicale