

black&gold

Medical Health Group

Catálogo de Trasplante Capilar y Estética Médica



Brindamos un servicio rápido y confiable con nuestra amplia red de servicios en todo el mundo

Oficina Central (+90) 212 571 7891 Tel GSM (+90) 533 018 5635 / (+90) 533 018 5735

Correo info@blackandgold.com.tr

blackandgold.com.tr@gmail.com Dirección web

www.blackandgold.com.tr Dirección Başkent Cad. No: 51/9

Yakuplu Beylikdüzü / Estambul. Paquete 34524



NUESTRA COMPAÑÍA

Como Blackandgold Medikal Health Group, con nuestro personal profesional, suministramos a nuestros valiosos clientes muchos productos médicos, especialmente trasplante de cabello y dermocosméticos, con calidad, precios rápidos y asequibles.

Con el objetivo de especializarse en ventas, marketing y servicio técnico, en el mercado en el que está presente;

Ha logrado convertirse en la empresa preferida por su confiabilidad, experiencia, nivel de conocimiento técnico y servicios postventa.

CERTIFICADO CE / CERTIFICADO CE / PATENTE DE MARCA -ISO - CERTIFICADOS DE CUMPLIMIENTO TSE ESTÁN DISPONIBLES CERTIFICADO CE / CERTIFICADO CE / PATENTE DE MARCA -ISO - CERTIFICADOS DE CUMPLIMIENTO TSE

Nuestra institución; Está autorizado y aprobado para la producción y venta de Materiales de Trasplante Capilar y productos Médico Estéticos.

Nuestra institución y nuestros empleados cuentan con certificados de autorización de venta y establecimiento.

Todos los productos que vendemos están registrados en UTS.

Con los documentos pertinentes y las notificaciones necesarias, nuestra institución trabaja en cooperación con el sistema de seguimiento de productos y las directrices pertinentes del Ministerio de Salud en términos de salud pública y seguridad de los productos.

Cada producto que compra de Black and Gold Medikal Health Group se controla de calidad, se obtienen los documentos de aprobación y permiso, se realizan las notificaciones necesarias y luego se los ofrecemos a ustedes, nuestros valiosos usuarios, para su disfrute y uso.

El 100% de los instrumentos médico quirúrgicos que utilizamos se fabrican con acero médico. Su exactitud está confirmada por nuestros documentos adjuntos.

NUESTRA VISIÓN

Desarrollando productos de calidad, innovadores y diferentes para la SALUD, que es el actor más importante para todos nosotros, ofrecemos un enfoque de servicio al medio ambiente y a la sociedad, especialmente a ustedes, nuestros valiosos usuarios, sin límites.

NUESTRA MISIÓN

Nuestro objetivo es continuar nuestro trabajo como la empresa más confiable del mundo siguiendo constantemente las innovaciones y la tecnología del sector en el campo del trasplante de cabello y la estética médica, ofreciendo a nuestra solución productos orientados al usuario, respetuosos con el medio ambiente y de la más alta calidad. -Clientes orientados.

MUESTROS CERTIFICADOS



GS1 Türkiye

Ticaretin Küresel Dili

BLACKGOLD MEDİKAL SAĞLIK ÜRÜNLERİ PAZARLAMA İMALAT SANAYİ İÇ VE DİŞ TİCARET LİMİTED SİRKETİ
BAŞKENT CAD. NO:51 D:9 YAKUPLU MAH. BEYLİKÖZÜ/İSTANBUL
Tel: +905330185655

Konu: GS1 Türkiye Sistem Üyeligi

15.01.2022 /

GS1 Türkiye sistem üyeliği için Merkeziye göndermiş olduğunuz başvuru evrakları değerlendirilmiş ve başvurunuz kabul edilmiştir. GS1 Türkiye sistem üyeliğiniz ve firmanız tahsis edilen GS1 firma öneki numaranızı gösteren tescil belgesi ekte dir.

Firmanız tahsis edilen GS1 firma öneki ile ticari ürünlerin (mal ve hizmet), tasma ticaretinin, depolanması ve yerleşim birimlerinin numaralandırılarak tanıtılması mümkündür. Tanıtımına numaraların oluşturulması ile ilgili ayrıntılı bilgiyi www.gs1.org internet adresimizde bulabilirsiniz.

Üyeliliğinizin devam edebilmesi için yıllık numara kullanım bedelinin gelecek yıldan itibaren düzenli olarak ödemeniz gerekmektedir. Kullanım bedeline ilişkin fatura üyelik taahhümlerinizde belirtildiği üzere gönderilecektir. Üyeliliğiniz ilişkin durum bilginiz ayrıca internet sayfamızdan her zaman sorgulayabilmekte dir. Üyelik işlemleri ile ilgili herhangi bir soruda iletişime geçmek için firmanızın adres ve/veya e-mail adreslerimizin GS1 Türkiye ye bildirimleriniz önem arz etmektedir.

Bilginizi rica ederim.
Saygılarımla,

Elif Bilgehan MÜFTÜOĞLU
GS1 Türkiye Yürütme Kurulu Üyesi

Ek-1: Tescil Belgesi
Ek-2: Fatura

Durumunuzla İlgili Sorular İçin
GS1 Türkiye İletişim Merkezi
P: 0533 018 5655
E: info@gs1.org
T: 0212 225 2272

Ministry of Health

REPUBLIC OF TURKEY
MINISTRY OF HEALTH
Turkish Medicines and Medical Devices Agency

ANKARA
23.01.2017

CERTIFICATE

It is hereby certified ELIT PHARMA KOSMETİK VE İLAÇ SAN. TIC. LTD. ŞTİ. BLACKGOLD MEDİKAL HEALTH GROUP Address: Yıldırım Mah. Nispetiye Cad. No: 12-A/4 Beşiktaş/İSTANBUL, is registered as a cosmetic firm to the Turkish Ministry of Health and it is responsible for the attached declaration and the products) which may lawfully be sold in Turkey and in other countries at the condition of meeting the legal requirements of the country concerned.

Assoc. Prof. Evren ALDIN YAPAR
Head of Cosmetics Department

Attachment: Declaration (1 page)

SOĞUTÖZ/ANKARA/TURKEY

blackandgold.
BRAND IDEAS



blackgold (AB) 2017/745 UYGUNLUKBEYANI(EK-IV)
(EU) 2017/745 DECLARATION OF CONFORMITY(ANNEX-IV)

ÜRETİCİ ADI / MANUFACTURER NAME : BLACKGOLD MEDİKAL SAĞLIK ÜRÜNLERİ PAZARLAMA İMALAT SAN. İÇ VE DİŞ TİC. LTD. ŞTİ.

ADRES / ADDRESS : KARTALTEPE MAH. ALPAY İZET SOK. NO:6 D:3.PK.34145 BAKIRKÖY / İSTANBUL

TİBBİ ÇHAZINADI / DEVICE NAME : SAPPHIRE HANDLE & BLADE

ÜRÜN SINIFI / PRODUCT CLASS : SINIF I (Ek 8 Kurul 1'e göre)

GMDN KODU / GMDN CODE : 1235

TEMEL ÜLKE / BASIC ÜLKE : 2683642205266IN

UYGUNLUK DEĞ. ROTASI / CONF. ASSESSMENT ROUTE : Ek II + Ek III
ANNEX II + ANNEX III

Bu belge ile yukarıda bahsi geçen ürünün Tıbbi Çihazlar Regülasyonu'na (AB) 2017/745, uygun olduğu beyan edilir. Bu beyan destekleyici bütün dokümanlar firmamız argüvünde muhafaza edilir. Bu Uygunluk Beyanı, Ek IV'ün gereksinimlerini yerine getirmesi temeline düzenlenmiştir. Tıbbi Çihaz Yönetmeliği (AB) 2017/745 ile.

We hereby declare that the above-mentioned products meet the provisions of the medical devices regulation (EU) 2017/745. All supporting documentation is retained under the premises of the manufacturer. This Declaration of Conformity is issued on the basis of fulfillment the requirements of Annex IV of the Medical Device Regulation (EU) 2017/745 with:

UYGULANAN STANDARTLAR / STANDARDS APPLIED : EN 13485:2016, EN ISO 14971 :2019, EN 11135-1:2014, TS EN ISO 15223-1 :2021, TS EN ISO 20417: 2021, EN ISO 14155: 2020

CE MARKALAMA TARİHİ / START OF CE MARKING DATE : 17.01.2022

TARİH YERİ / TARIH PLACE, DATE OF ISSUE : İSTANBUL, 17.01.2022 GENEL MÜDÜR

blackgold (AB) 2017/745 UYGUNLUKBEYANI(EK-IV)
(EU) 2017/745 DECLARATION OF CONFORMITY(ANNEX-IV)

ÜRETİCİ ADI / MANUFACTURER NAME : BLACKGOLD MEDİKAL SAĞLIK ÜRÜNLERİ PAZARLAMA İMALAT SAN. İÇ VE DİŞ TİC. LTD. ŞTİ.

ADRES / ADDRESS : KARTALTEPE MAH. ALPAY İZET SOK. NO:6 D:3.PK.34145 BAKIRKÖY / İSTANBUL

TİBBİ ÇHAZINADI / DEVICE NAME : SAÇ ÖN HAT İŞARETLEMELERİ İÇİĞÜ

ÜRÜN SINIFI / PRODUCT CLASS : SINIF I (Ek 8 Kurul 1'e göre)

GMDN KODU / GMDN CODE : 1232

TEMEL ÜLKE / BASIC ÜLKE : 2683642205266B

UYGUNLUK DEĞ. ROTASI / CONF. ASSESSMENT ROUTE : Ek II + Ek III
ANNEX II + ANNEX III

Bu belge ile yukarıda bahsi geçen ürünün Tıbbi Çihazlar Regülasyonu'na (AB) 2017/745, uygun olduğu beyan edilir. Bu beyan destekleyici bütün dokümanlar firmamız argüvünde muhafaza edilir. Bu Uygunluk Beyanı, Ek IV'ün gereksinimlerini yerine getirmesi temeline düzenlenmiştir. Tıbbi Çihaz Yönetmeliği (AB) 2017/745 ile.

We hereby declare that the above-mentioned products meet the provisions of the medical devices regulation (EU) 2017/745. All supporting documentation is retained under the premises of the manufacturer. This Declaration of Conformity is issued on the basis of fulfillment the requirements of Annex IV of the Medical Device Regulation (EU) 2017/745 with:

UYGULANAN STANDARTLAR / STANDARDS APPLIED : EN 13485:2016, EN ISO 14971 :2019, EN 11135-1:2014, TS EN ISO 15223-1 :2021, TS EN ISO 20417: 2021, EN ISO 14155: 2020

CE MARKALAMA TARİHİ / START OF CE MARKING DATE : 17.01.2022

TARİH YERİ / TARIH PLACE, DATE OF ISSUE : İSTANBUL, 17.01.2022 GENEL MÜDÜR

blackgold (AB) 2017/745 UYGUNLUKBEYANI(EK-IV)
(EU) 2017/745 DECLARATION OF CONFORMITY(ANNEX-IV)

ÜRETİCİ ADI / MANUFACTURER NAME : BLACKGOLD MEDİKAL SAĞLIK ÜRÜNLERİ PAZARLAMA İMALAT SAN. İÇ VE DİŞ TİC. LTD. ŞTİ.

ADRES / ADDRESS : KARTALTEPE MAH. ALPAY İZET SOK. NO:6 D:3.PK.34145 BAKIRKÖY / İSTANBUL

TİBBİ ÇHAZINADI / DEVICE NAME : Penet

ÜRÜN SINIFI / PRODUCT CLASS : SINIF I (Ek 8 Kurul 1'e göre)

GMDN KODU / GMDN CODE : 3002

TEMEL ÜLKE / BASIC ÜLKE : 2683642205226SE

UYGUNLUK DEĞ. ROTASI / CONF. ASSESSMENT ROUTE : Ek II + Ek III
ANNEX II + ANNEX III

Bu belge ile yukarıda bahsi geçen ürünün Tıbbi Çihazlar Regülasyonu'na (AB) 2017/745, uygun olduğu beyan edilir. Bu beyan destekleyici bütün dokümanlar firmamız argüvünde muhafaza edilir. Bu Uygunluk Beyanı, Ek IV'ün gereksinimlerini yerine getirmesi temeline düzenlenmiştir. Tıbbi Çihaz Yönetmeliği (AB) 2017/745 ile.

We hereby declare that the above-mentioned products meet the provisions of the medical devices regulation (EU) 2017/745. All supporting documentation is retained under the premises of the manufacturer. This Declaration of Conformity is issued on the basis of fulfillment the requirements of Annex IV of the Medical Device Regulation (EU) 2017/745 with:

UYGULANAN STANDARTLAR / STANDARDS APPLIED : EN 13485:2016, EN ISO 14971 :2019, EN 11135-1:2014, TS EN ISO 15223-1 :2021, TS EN ISO 20417: 2021, EN ISO 14155: 2020

CE MARKALAMA TARİHİ / START OF CE MARKING DATE : 17.01.2022

TARİH YERİ / TARIH PLACE, DATE OF ISSUE : İSTANBUL, 17.01.2022 GENEL MÜDÜR

blackgold (AB) 2017/745 UYGUNLUKBEYANI(EK-IV)
(EU) 2017/745 DECLARATION OF CONFORMITY(ANNEX-IV)

ÜRETİCİ ADI / MANUFACTURER NAME : BLACKGOLD MEDİKAL SAĞLIK ÜRÜNLERİ PAZARLAMA İMALAT SAN. İÇ VE DİŞ TİC. LTD. ŞTİ.

ADRES / ADDRESS : KARTALTEPE MAH. ALPAY İZET SOK. NO:6 D:3.PK.34145 BAKIRKÖY / İSTANBUL

TİBBİ ÇHAZINADI / DEVICE NAME : DERMJET BASINÇLI PÜSKÜRTME ÇHAZI

ÜRÜN SINIFI / PRODUCT CLASS : SINIF I (Ek 8 Kurul 1'e göre)

GMDN KODU / GMDN CODE : 3994

TEMEL ÜLKE / BASIC ÜLKE : 2683642205259OR

UYGUNLUK DEĞ. ROTASI / CONF. ASSESSMENT ROUTE : Ek II + Ek III
ANNEX II + ANNEX III

Bu belge ile yukarıda bahsi geçen ürünün Tıbbi Çihazlar Regülasyonu'na (AB) 2017/745, uygun olduğu beyan edilir. Bu beyan destekleyici bütün dokümanlar firmamız argüvünde muhafaza edilir. Bu Uygunluk Beyanı, Ek IV'ün gereksinimlerini yerine getirmesi temeline düzenlenmiştir. Tıbbi Çihaz Yönetmeliği (AB) 2017/745 ile.

We hereby declare that the above-mentioned products meet the provisions of the medical devices regulation (EU) 2017/745. All supporting documentation is retained under the premises of the manufacturer. This Declaration of Conformity is issued on the basis of fulfillment the requirements of Annex IV of the Medical Device Regulation (EU) 2017/745 with:

UYGULANAN STANDARTLAR / STANDARDS APPLIED : EN 13485:2016, EN ISO 14971 :2019, EN 11135-1:2014, TS EN ISO 15223-1 :2021, TS EN ISO 20417: 2021, EN ISO 14155: 2020

CE MARKALAMA TARİHİ / START OF CE MARKING DATE : 17.01.2022

TARİH YERİ / TARIH PLACE, DATE OF ISSUE : İSTANBUL, 17.01.2022 GENEL MÜDÜR

blackgold (AB) 2017/745 UYGUNLUKBEYANI(EK-IV)
(EU) 2017/745 DECLARATION OF CONFORMITY(ANNEX-IV)

ÜRETİCİ ADI / MANUFACTURER NAME : BLACKGOLD MEDİKAL SAĞLIK ÜRÜNLERİ PAZARLAMA İMALAT SAN. İÇ VE DİŞ TİC. LTD. ŞTİ.

ADRES / ADDRESS : KARTALTEPE MAH. ALPAY İZET SOK. NO:6 D:3.PK.34145 BAKIRKÖY / İSTANBUL

TİBBİ ÇHAZINADI / DEVICE NAME : HAIR DERMO LASER

ÜRÜN SINIFI / PRODUCT CLASS : SINIF I (Ek 8 Kurul 1'e göre)

GMDN KODU / GMDN CODE : 3241

TEMEL ÜLKE / BASIC ÜLKE : 26836422052498

UYGUNLUK DEĞ. ROTASI / CONF. ASSESSMENT ROUTE : Ek II + Ek III
ANNEX II + ANNEX III

Bu belge ile yukarıda bahsi geçen ürünün Tıbbi Çihazlar Regülasyonu'na (AB) 2017/745, uygun olduğu beyan edilir. Bu beyan destekleyici bütün dokümanlar firmamız argüvünde muhafaza edilir. Bu Uygunluk Beyanı, Ek IV'ün gereksinimlerini yerine getirmesi temeline düzenlenmiştir. Tıbbi Çihaz Yönetmeliği (AB) 2017/745 ile.

We hereby declare that the above-mentioned products meet the provisions of the medical devices regulation (EU) 2017/745. All supporting documentation is retained under the premises of the manufacturer. This Declaration of Conformity is issued on the basis of fulfillment the requirements of Annex IV of the Medical Device Regulation (EU) 2017/745 with:

UYGULANAN STANDARTLAR / STANDARDS APPLIED : EN 13485:2016, EN ISO 14971 :2019, EN 11135-1:2014, TS EN ISO 15223-1 :2021, TS EN ISO 20417: 2021, EN ISO 14155: 2020

CE MARKALAMA TARİHİ / START OF CE MARKING DATE : 17.01.2022

TARİH YERİ / TARIH PLACE, DATE OF ISSUE : İSTANBUL, 17.01.2022 GENEL MÜDÜR

blackgold (AB) 2017/745 UYGUNLUKBEYANI(EK-IV)
(EU) 2017/745 DECLARATION OF CONFORMITY(ANNEX-IV)

ÜRETİCİ ADI / MANUFACTURER NAME : BLACKGOLD MEDİKAL SAĞLIK ÜRÜNLERİ PAZARLAMA İMALAT SAN. İÇ VE DİŞ TİC. LTD. ŞTİ.

ADRES / ADDRESS : KARTALTEPE MAH. ALPAY İZET SOK. NO:6 D:3.PK.34145 BAKIRKÖY / İSTANBUL

TİBBİ ÇHAZINADI / DEVICE NAME : Ice Craft Unit

ÜRÜN SINIFI / PRODUCT CLASS : SINIF I (Ek 8 Kurul 1'e göre)

GMDN KODU / GMDN CODE : 9660

TEMEL ÜLKE / BASIC ÜLKE : 26836422052118V

UYGUNLUK DEĞ. ROTASI / CONF. ASSESSMENT ROUTE : Ek II + Ek III
ANNEX II + ANNEX III

Bu belge ile yukarıda bahsi geçen ürünün Tıbbi Çihazlar Regülasyonu'na (AB) 2017/745, uygun olduğu beyan edilir. Bu beyan destekleyici bütün dokümanlar firmamız argüvünde muhafaza edilir. Bu Uygunluk Beyanı, Ek IV'ün gereksinimlerini yerine getirmesi temeline düzenlenmiştir. Tıbbi Çihaz Yönetmeliği (AB) 2017/745 ile.

We hereby declare that the above-mentioned products meet the provisions of the medical devices regulation (EU) 2017/745. All supporting documentation is retained under the premises of the manufacturer. This Declaration of Conformity is issued on the basis of fulfillment the requirements of Annex IV of the Medical Device Regulation (EU) 2017/745 with:

UYGULANAN STANDARTLAR / STANDARDS APPLIED : EN 13485:2016, EN ISO 14971 :2019, EN 11135-1:2014, TS EN ISO 15223-1 :2021, TS EN ISO 20417: 2021, EN ISO 14155: 2020

CE MARKALAMA TARİHİ / START OF CE MARKING DATE : 17.01.2022

TARİH YERİ / TARIH PLACE, DATE OF ISSUE : İSTANBUL, 17.01.2022 GENEL MÜDÜR

blackgold (AB) 2017/745 UYGUNLUKBEYANI(EK-IV)
(EU) 2017/745 DECLARATION OF CONFORMITY(ANNEX-IV)

ÜRETİCİ ADI / MANUFACTURER NAME : BLACKGOLD MEDİKAL SAĞLIK ÜRÜNLERİ PAZARLAMA İMALAT SAN. İÇ VE DİŞ TİC. LTD. ŞTİ.

ADRES / ADDRESS : KARTALTEPE MAH. ALPAY İZET SOK. NO:6 D:3.PK.34145 BAKIRKÖY / İSTANBUL

TİBBİ ÇHAZINADI / DEVICE NAME : Fua Punch

ÜRÜN SINIFI / PRODUCT CLASS : SINIF I (Ek 8 Kurul 1'e göre)

GMDN KODU / GMDN CODE : 3529

TEMEL ÜLKE / BASIC ÜLKE : 26836422052048Y

UYGUNLUK DEĞ. ROTASI / CONF. ASSESSMENT ROUTE : Ek II + Ek III
ANNEX II + ANNEX III

Bu belge ile yukarıda bahsi geçen ürünün Tıbbi Çihazlar Regülasyonu'na (AB) 2017/745, uygun olduğu beyan edilir. Bu beyan destekleyici bütün dokümanlar firmamız argüvünde muhafaza edilir. Bu Uygunluk Beyanı, Ek IV'ün gereksinimlerini yerine getirmesi temeline düzenlenmiştir. Tıbbi Çihaz Yönetmeliği (AB) 2017/745 ile.

We hereby declare that the above-mentioned products meet the provisions of the medical devices regulation (EU) 2017/745. All supporting documentation is retained under the premises of the manufacturer. This Declaration of Conformity is issued on the basis of fulfillment the requirements of Annex IV of the Medical Device Regulation (EU) 2017/745 with:

UYGULANAN STANDARTLAR / STANDARDS APPLIED : EN 13485:2016, EN ISO 14971 :2019, EN 11135-1:2014, TS EN ISO 15223-1 :2021, TS EN ISO 20417: 2021, EN ISO 14155: 2020

CE MARKALAMA TARİHİ / START OF CE MARKING DATE : 17.01.2022

TARİH YERİ / TARIH PLACE, DATE OF ISSUE : İSTANBUL, 17.01.2022 GENEL MÜDÜR

CE
EC Declaration of Conformity

We hereby BLACKGOLD MEDİKAL SAĞLIK ÜRÜNLERİ PAZARLAMA İMALAT SAN. İÇ VE DİŞ TİC. LTD. ŞTİ. declare that, the following described product in our delivered version complies with the appropriate basic safety and health requirements of the Medical Device Directive 93/42/EEC (Class I Annex 7 A/B/C/D), based on its design and type, as brought into circulation by us. In case of alteration of the product, not agreed upon by us, this declaration will lose its validity.

Factory : ADANAN KAHVECİ MAH. ERATA CAD. 13 84 BEYLÜKÜZÜ / İSTANBUL

Description of Product : FUE PUNCH HAIR DERMO LASER FORCES AYAKLI LED IŞNAMA ÇOBU İMPLANTER FEN ÇOBU İMPLANTER FEN NEEDLE

Trade Mark : **blackgold**

Type of Product : MEDICAL

Applicable Directives : 93/42/EEC Medical Device Directive

Applicable Harmonized Standards : EN ISO 14971:2012, TS EN ISO 16054:2022, TS EN 1642:2012

REF : 20212 Fua Punch 0,6-1,2 SIZE

Name of product : Medical Device

Trade Mark : **blackgold**

GMDN : 2556

Title of Signatory : GÖKHAN KISA

Date/Authorized Signature : _____

Company Stamp : _____

Date of registration : 20.12.2018

Date of expiry : 3 YEARS

Note: Any significant changes in design or composition of the product or standards referred above render this certificate invalid

Düz Fue Motorize Punch



BLACK and GOLD®
—MEDİKAL—

- Se utiliza acero alemán de primera clase.
- Diferentes medidas de diámetro y longitud disponibles.
- Registrado en la UBB, Aprobado por el Ministerio de Salud
- Ofrece cirugía mínimamente invasiva
- La estructura de punta especialmente afilada proporciona la mínima sensibilidad en el tejido.
- Garantiza una fácil eliminación de los folículos del injerto de la forma más suave y no dañina.



ÖLÇÜ	2,5 mm	3 mm	3,5 mm	4 mm	5 mm
6	D625	D63	D635	D64	D65
0.6-5	D6525	D653	D6535	D654	D655
0.7	D725	D73	D735	D74	D75
0.7,5	D7525	D753	D7535	D754	D755
0.8	D825	D83	D835	D84	D85
0.8,5	D8525	D853	D8535	D854	D855
0.9	D925	D93	D935	D94	D95
0.9,5	D9525	D953	D9535	D954	D955
1	D125	D13	D135	D14	D15
1,1	D1125	D113	D1135	D114	D115
1,2	D1225	D123	D1235	D124	D125
1,3	D1325	D133	D1335	D134	D135

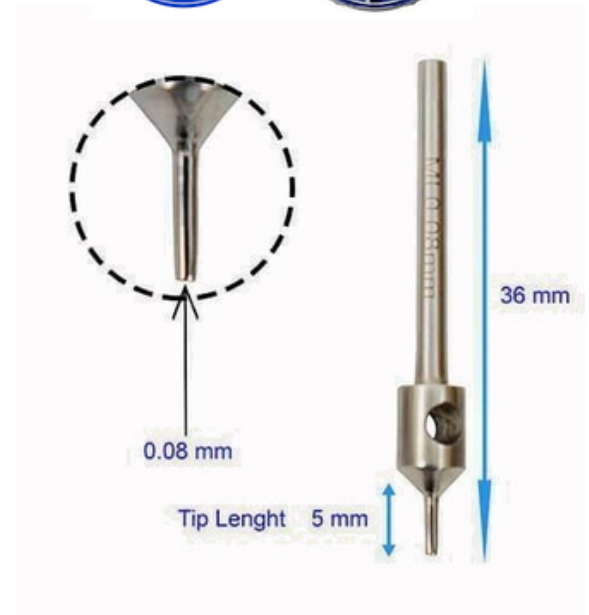

TIRTIKLI / YILDIZ Fue Motorize Punch



- Se utiliza acero alemán de primera clase.
- Disponible en 6 modelos dentados y 8 dentados
- Dentado de hoja y dentado de sierra disponibles
- Diferentes medidas de diámetro y longitud disponibles.
- Registrado en la UBB, Aprobado por el Ministerio de Salud
- Ofrece cirugía mínimamente invasiva
- La estructura de punta especialmente afilada proporciona la mínima sensibilidad en el tejido.
- Garantiza una fácil eliminación de los folículos del injerto de la forma más suave y no dañina.

ÖLÇÜ	2,5 mm	3 mm	3,5 mm	4 mm	5 mm
6	T625	T63	T635	T64	T65
0.6-5	T6525	T653	T6535	T654	T655
0.7	T725	T73	D735	T74	T75
0.7,5	T7525	T753	T7535	T754	T755
0.8	T825	T83	T835	T84	T85
0.8,5	T8525	T853	T8535	T854	T855
0.9	T925	T93	T935	T94	T95
0.9,5	T9525	T953	T9535	T954	T955
1	T125	T13	T135	T14	T15
1,1	T1125	T113	T1135	T114	T115
1,2	T1225	T123	T1235	T124	T125
1,3	T1325	T133	T1335	T134	T135



XS (Extra-Safe) Fue Punch Motorize



- Se utiliza acero alemán de primera clase.
- Es un modelo con la punta doblada más hacia afuera.
- Diferentes medidas de diámetro y longitud disponibles.
- Registrado en la UBB, Aprobado por el Ministerio de Salud
- Ofrece cirugía mínimamente invasiva
- La estructura de punta especialmente afilada proporciona la mínima sensibilidad en el tejido.
- Garantiza una fácil eliminación de los folículos del injerto de la forma más suave y no daña.

ÖLÇÜ	2,5 mm	3 mm	3,5 mm	4 mm	5 mm
6	XS625	XS63	XS635	XS64	XS65
0.6-5	XS6525	XS653	XS6535	XS654	XS655
0.7	XS725	XS73	XS735	XS74	XS75
0.7,5	XS7525	XS753	XS7535	XS754	XS755
0.8	XS825	XS83	XS835	XS84	XS85
0.8,5	XS8525	XS853	XS8535	XS854	XS855
0.9	XS925	XS93	XS935	XS94	XS95
0.9,5	XS9525	XS953	XS9535	XS954	XS955
1	XS125	XS13	XS135	XS14	XS15
1,1	XS1125	XS113	XS1135	XS114	XS115
1,2	XS1225	XS123	XS1235	XS124	XS125
1,3	XS1325	XS133	XS1335	XS134	XS135



Fue Punch Motorizado para Cabello Largo



- Se utiliza acero alemán de primera clase.
- La punta está especialmente fabricada con ranuras para evitar que el cabello largo se rompa.
- Diferentes medidas de diámetro y longitud disponibles.
- Registrado en la UBB, Aprobado por el Ministerio de Salud
- Ofrece cirugía mínimamente invasiva
- La estructura de punta especialmente afilada proporciona la mínima sensibilidad en el tejido.
- Garantiza una fácil eliminación de los folículos del injerto de la forma más suave y no dañina.

ÖLÇÜ	2,5 mm	3 mm	3,5 mm	4 mm	5 mm
6	US625	US63	US635	US64	US65
0.6-5	US6525	US653	US6535	US654	US655
0.7	US725	US73	US735	US74	US75
0.7,5	US7525	US753	US7535	US754	US755
0.8	US825	US83	US835	US84	US85
0.8,5	US8525	US853	US8535	US854	US855
0.9	US925	US93	US935	US94	US95
0.9,5	US9525	US953	US9535	US954	US955
1	US125	US13	US135	US14	US15
1,1	US1125	US113	US1135	US114	US115
1,2	US1225	US123	US1235	US124	US125
1,3	US1325	US133	US1335	US134	US135





COMBI 25

Pieza de mano doble

1 pieza de mano estándar
1 pieza de mano metálica de rotación derecha - izquierda
35000 rpm
Compatible con 110 - 220w



Pieza de mano doble

Uso ergonómico
Pieza de mano ligera
Pieza de mano silenciosa
Pieza de mano de repuesto



BLACK and GOLD®
— MEDIKAL —



BLACK and GOLD®
— MEDIKAL —

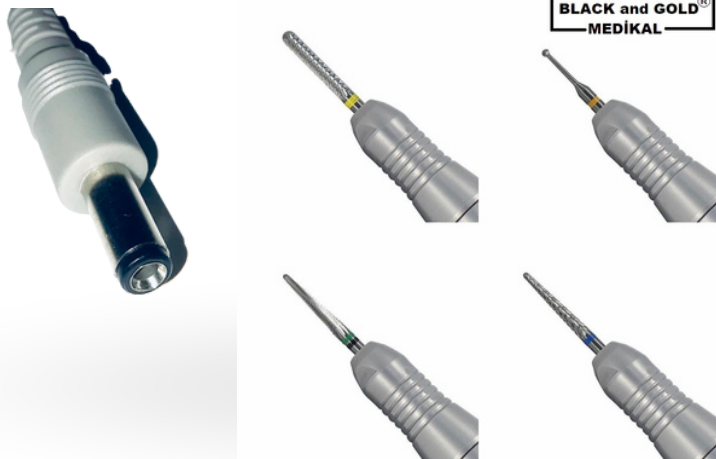

combinado 25

Pieza de mano de metal que no gotea. Pieza de mano de larga duración, fácil de usar, de ajuste manual, ultra silenciosa y liviana. Le permite extraer raíces de injerto más saludables y no lo cansa.





Maratón H37 L

pieza de mano estándar
35000 rpm rotación derecha -
izquierda Funciona con carbón,
refrigerado por aire Posibilidad
de control manual y de pie
Compatible con 110 - 220w



Alto 37 litros **\$200 - \$300**

Color: Gris Origen: Corea Peso:
236 Gr Enfriamiento:
Refrigeración por aire Sistema
de carbón



BLACK and GOLD®
— MEDIKAL —



BLACK and GOLD®
— MEDIKAL —



Maratón H 37 L

Posibilidad de control con manos
y pies.
35000 rpm Velocidad de
rotación ajustable Ciclo de
trabajo derecho e izquierdo





fuerte 210

pieza de mano estándar
35000 rpm rotación derecha -
izquierda Funciona con carbón,
refrigerado por aire Posibilidad
de control manual y de pie
Compatible con 110 - 220w



fuerte 210

Color: Blanco Origen: Corea
Peso: 236 Gr Enfriamiento:
Refrigeración por aire Sistema
de carbón



fuerte 210

Posibilidad de control con manos
y pies.
35000 rpm Velocidad de
rotación ajustable Ciclo de
trabajo derecho e izquierdo





Escort 2 Pro SH20N

Pieza de mano con punta de metal.
35000 rpm rotación derecha - izquierda
Posibilidad de control de mano y pie refrigerado por aire
Compatible con 110 - 220w



SH20N

Color: Blanco Origen: Corea
Peso: 190 Gr Enfriamiento:
Refrigeración por aire



Complete set



Campeón SH20N

Posibilidad de control con manos y pies.
35000 rpm Velocidad de rotación
ajustable Ciclo de trabajo derecho e izquierdo





NEGRO GRİ

KOD: MBOX.BLCK-GRİ



Pieza de mano con punta de metal.
30000 rpm rotación derecha - izquierda
Posibilidad de control de mano y pie refrigerado por aire
Compatible con 110 - 220w



NEGRO GRİ

KOD: MBOX.BLCK-SYH

Pieza de mano con punta estándar
35000 rpm rotación derecha - izquierda
Posibilidad de control de mano y pie refrigerado por aire
Compatible con 110 - 220w



Azul negro

KOD: MBOX.BLCK-MV



Pieza de mano con punta estándar
35000 rpm rotación derecha - izquierda
Posibilidad de control de mano y pie refrigerado por aire
Compatible con 110 - 220w



NEGRO ROJO

KOD: MBOX.BLCK-KRMZ

Pieza de mano con punta de metal.
30000 rpm rotación derecha - izquierda Posibilidad de control de mano y pie refrigerado por aire
Compatible con 110 - 220w

PIYASEMEN DE METAL NEGRO

KOD: MBOX.BLCK-MTL

Pieza de mano con punta estándar
30000 rpm rotación derecha - izquierda Posibilidad de control de mano y pie refrigerado por aire
Compatible con 110 - 220w



MANGO NEGRO AZUL

KOD: MBOX.BLCK-MV-01

Pieza de mano con punta estándar
35000 rpm rotación derecha - izquierda Posibilidad de control de mano y pie refrigerado por aire
Compatible con 110 - 220w





M CAJA KORE

CÓDIGO: MBOXK

Pieza de mano con punta de metal.
Rotación derecha-izquierda de 35000 rpm Opción de control de mano y pie refrigerado por aire
Sensibilidad de agarre ergonómico
Compatible con 110 - 220w

M CAJA METAL PIYASEMEN

Color: Blanco - Azul - Rojo - Negro
Origen: Corea Peso: 170 Gr
Enfriamiento: Refrigeración por aire

CÓDIGO: MBOXM



CAJA M - Corea

Posibilidad de control con manos y pies.
35000 rpm Velocidad de rotación ajustable Ciclo de trabajo derecho e izquierdo

BLANCO + AZUL + ROJO + NEGRO
CÓDIGO: MBOX.B MBOXM MBOXK MBOXS



K38

Portable type
Digital speed window

MH20

Max. 30,000rpm
130g

Micromotor Fue portátil recargable

KOD: MH20K38

Pieza de mano con punta de metal.
35000 rpm Rotación derecha - izquierda Hasta 6 horas de uso con una carga completa
Indicador de pantalla digital
Conexión de montaje en cinturón
Compatible con 110 - 220w

Micromotor portátil recargable

Color: Blanco - Verde - Rojo - Negro
Origen: Corea Peso: 170 Gr
Enfriamiento: Refrigeración por aire



Portable Fue Mikro Motor

CÓDIGO: MMŞRJ-01

Indicador de pantalla digital
35000 rpm Velocidad de rotación ajustable Ciclo de trabajo derecho e izquierdo





Black&Gold Dijital Fue Mikro Motor

CÓDIGO: BLCK-01 D

Pieza de mano con punta de metal.
35000 rpm Rotación derecha-izquierda Indicador de pantalla digital
Pieza de mano de 190 Gr.
Posibilidad de control de manos y pies.
Compatible con 110 - 220w

Black&Gold Dijital Fue Mikro Motor

Color: Blanco Origen: Corea Peso: 190 Gr Enfriamiento: Refrigeración por aire Panel Digital



Black&Gold Dijital Fue Mikro Motor

Profosyonel Fue Micro Motor





KOD:OSLSYN-D.01



Chiropro Plus Osilasyonlu Fue Micro Motor

El micromotor más profesional conocido Chiropro Plus 50000 rpm Rotación derecha-izquierda OSCULACIÓN: adelante-atrás 360 grados Es mejor para obtener raíces de cabello largas. Las opciones de cabezal son múltiples.

Chiropro Plus Osilasyonlu Fue Micro Motor

Juego de cable y pieza de mano esterilizables en autoclave

Conjunto profesional quirúrgico



Chiropro Plus Osilasyonlu Fue Micro Motor

Brinda la oportunidad de lavar el área de trabajo con líquido - suero.





BLACK AND GOLD
MEDICAL



Maratón - Fuerte ve
Pieza de mano universal con entrada
de 3 pines, casquillo redondo,
compatible con todos los motores

35000 Rpm Rotación derecha-
izquierda Modelo de carbón
refrigerado por aire
260 gramos

Pieza de mano de
repuesto de tamaño
universal

Modelo H 37 L



marathon

Modelo H 37 L

Color: Negro - Azul





BLACK and GOLD®
MEDIKAL

S 30 PIYASEMEN



- Dimensions : L129 x Ø22 (mm)
- Speed : 0 - 30,000 rpm
- Max. Torque : 2.9 Ncm
- Weight : 143g
- Cord length : 1.5m

CÓDIGO:
Y.PYSMN.M-01

35000 Rpm Rotación derecha-
izquierda Modelo de carbón
refrigerado por aire
143 gramos

S 30 PIYASEMEN



S 30 PIYASEMEN

Color gris





Punta de pieza de mano
esterilizable en autoclave



40000 Rpm Rotación derecha-
izquierda Modelo de carbón
refrigerado por aire
95 gramos



Punta de pieza de
mano esterilizada en
autoclave de metal

Color: niña





Cable de pieza de mano esterilizable en autoclave



40000 Rpm Rotación derecha-izquierda Modelo de carbón refrigerado por aire 95 gramos



Cable de pieza de mano esterilizable en autoclave

Color: niña



Mikromotor



Angidruva





Fundación N 30



CÓDIGO: YP.N30

30000 Rpm Rotación derecha-izquierda Refrigerado por aire
Compatible con todos los motores con entrada Universal 160 Gr+

PIEZA DE MANGO DE RECAMBIO NBOX NEGRO ROJO

KOD :YP.MBOX-NEGRO.KRMZ

30000 Rpm Rotación derecha-izquierda
Refrigerado por aire
Compatible con todos los motores con entrada Universal 160 Gr+



NBOX NEGRO YEDEK PYASEMEN SIYAH

KOD :YP.MBOX-NEGRO.SYH

30000 Rpm Rotación derecha-izquierda
Refrigerado por aire
Compatible con todos los motores con entrada Universal 160 Gr+





Piénsalo

La estructura de cosquillas de la punta de las pinzas de extracción y recolección de injertos de la serie Gold se puede producir especialmente.

Está diseñado para no dañar los folículos del injerto.



Toplama Penseti negro y dorado



Gold Serisi Toplama Penseti Size Tablosu

UÇ	AÇI			
	40°	45°	50°	55°
4 mm	TP440	TP445	TP450	TP455
5 mm	TP540	TP545	TP550	TP555
6mm	TP640	TP645	TP650	TP655
7mm	TP640	TP645	TP750	TP755

Extracción de Oro

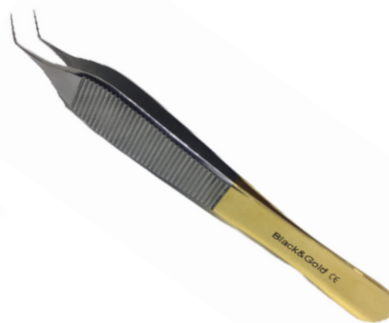

DHI - COLOCACIÓN DE PLUMAS CHOI / COLOCACIÓN DE PLUMAS

Serie Dorada DHI PEN SERIES FORCET
Permite una fácil inserción del injerto en la pluma.
Ofrece un uso fácil con su agarre ergonómico y no cansa la mano.



UÇ	AÇI			
	40°	45°	50°	55°
4 mm	TP440	TP445	TP450	TP455
5 mm	TP540	TP545	TP550	TP555
6mm	TP640	TP645	TP650	TP655
7mm	TP640	TP645	TP750	TP755



Matriz de pluma implantadora Gold Dhi / pinza de inserción



Pinzas de trasplante de oro



Nuestras pinzas para trasplante de la serie Gold son 100 % de acero inoxidable médico. Opción de agarre de punta personalizada. Estructura de la punta Longitud de la punta Hay opciones de ángulo de la punta disponibles. Las pinzas Gold Series pertenecen a nuestra marca.

OBSERVACIÓN DE FUERZAS Serie Oro

SERIE ORO

- Longitud de la punta
- Ángulo de punta
- Grado de dureza:
Agarre
- Estructura de la punta

Tiene opciones

UÇ			AÇI	
	40°	45°	50°	55°
4 mm	TP440	TP445	TP450	TP455
5 mm	TP540	TP545	TP550	TP555
6mm	TP640	TP645	TP650	TP655
7mm	TP640	TP645	TP750	TP755
EK	YUMŞAK	ORTA	SERT	HARD
EK UÇ	STANDART	İĞNE	TOPUZ	KÜNT





Pinzas para trasplante con mango perforado dorado



Nuestras pinzas para trasplante de la serie Gold son 100 % de acero inoxidable médico. Opción de agarre de punta personalizada. Estructura de la punta Longitud de la punta Hay opciones de ángulo de la punta disponibles. Las pinzas Gold Series pertenecen a nuestra marca.

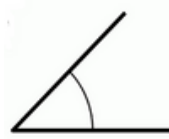
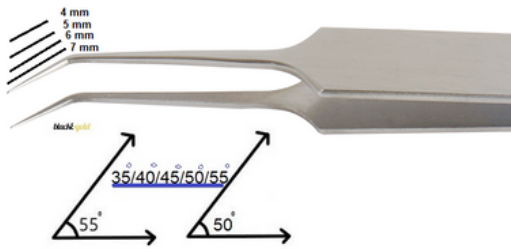

FUERZAS DE OBSERVACIÓN Mango perforado

SERIE ORO

- Longitud de la punta
- Ángulo de punta
- Grado de dureza: Agarre
- Estructura de la punta

Tiene opciones

UÇ	AÇI			
	40°	45°	50°	55°
4 mm	TP440	TP445	TP450	TP455
5 mm	TP540	TP545	TP550	TP555
6mm	TP640	TP645	TP650	TP655
7mm	TP640	TP645	TP750	TP755
EK	YUMŞAK	ORTA	SERT	HARD
EK UÇ	STANDART	İĞNE	TOPUZ	KÜNT





Pinzas de trasplante de modelo cerámico

Nuestras pinzas de siembra de la serie cerámica

Mango de agarre Mango recubierto de cerámica;

- No causa sudoración
- Es antiestático, no provoca electricidad.
- La punta chapada en oro no se adhiere al injerto.
- Proporciona una oportunidad de plantación fácil y saludable.

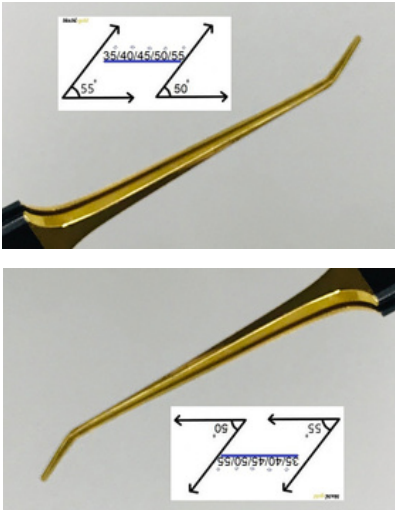

UÇ			AÇI	
	40°	45°	50°	55°
4 mm	TP440	TP445	TP450	TP455
5 mm	TP540	TP545	TP550	TP555
6mm	TP640	TP645	TP650	TP655
7mm	TP640	TP645	TP750	TP755
EK	YUMŞAK	ORTA	SERT	HARD
EK UÇ	STANDART	İĞNE	TOPUZ	KÜNT





Pinzas para trasplante modelo de titanio

Es un modelo de titanio.
Es más ligero y duradero

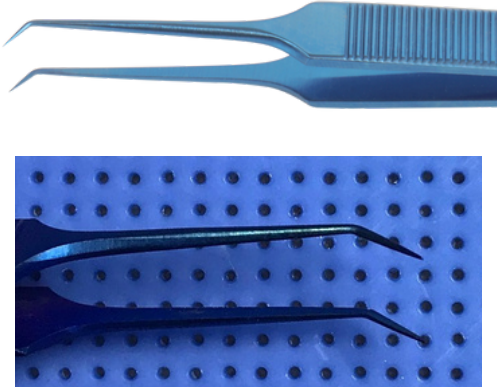

UÇ			AÇI	
	40	45	50	55
4 mm	TP440	TP445	TP450	TP455
5 mm	TP540	TP545	TP550	TP555
6mm	TP640	TP645	TP650	TP655
7mm	TP640	TP645	TP750	TP755
EK	YUMŞAK	ORTA	SERT	HARD
EK UÇ	STANDART	IĞNE	TOPUZ	KÜNT

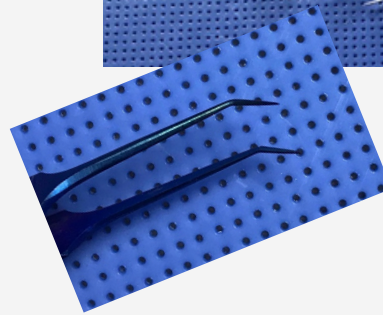
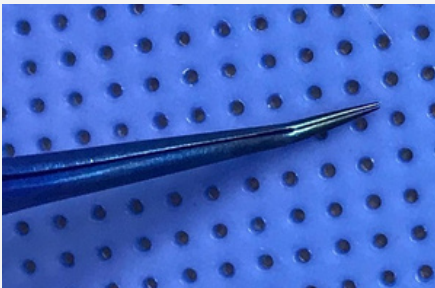

PINZA LUNA TITANIO



Serie de pinzas lunares de titanio

Código: TAP-01

Es una serie de titanio. Es adecuado para muchos años de uso. Puede esterilizarse. Es un producto médicamente reutilizable. Se utiliza para fines comunes en trasplante, recolección, alineación o colocación de pluma Dhi.



ES ALICATES



BLACK&GOLD SON LÁPICES



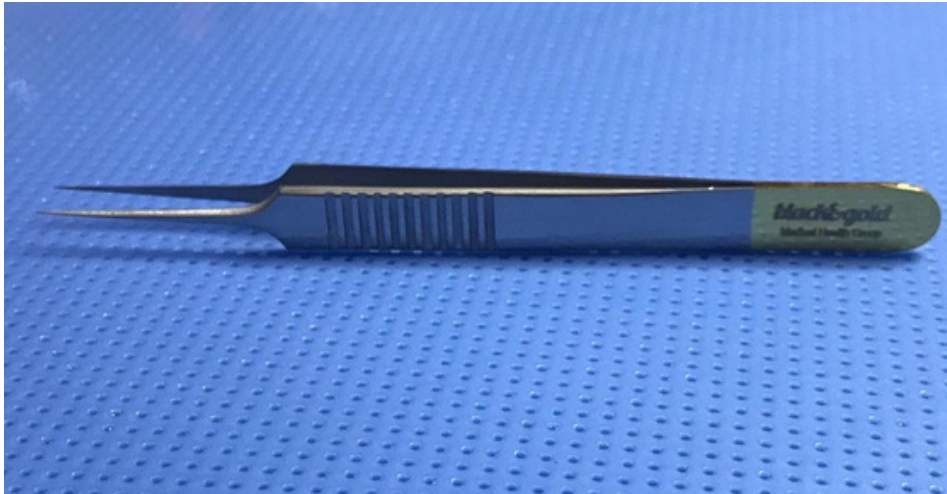

Pinzas de matriz de oro

Es la serie Gold.
Está diseñado para la disposición y separación de folículos en injertos de frente. Tiene una estructura de punta delgada que no dañará el tejido. Es 100% acero médico inoxidable.

Sofá Silla

Pinzas de matriz serie GOLD con punta de aguja recta



BLACK and GOLD[®]
— MEDIKAL —

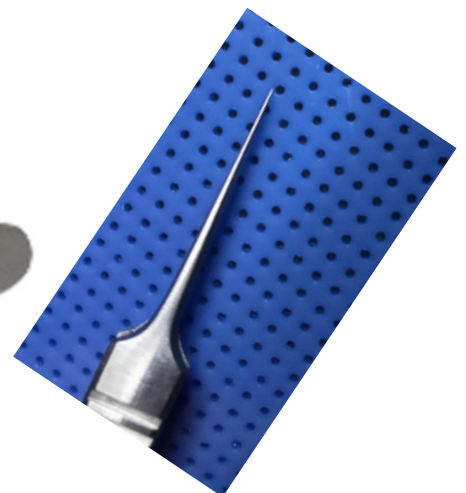



Mango deslizante tipo bolígrafo.

Código: STH-K

- Es la serie Gold.
- Tiene punta de diamante.No resbala.
- Sostiene cuchillos deslizantes de todos los tamaños.
- Mide 15cm de largo
- pesa 50gr
- Proporciona una sujeción segura con su clip de compresión.
- Tiene una punta de diamante que permite la compresión en ángulo.
- Proporciona un uso ergonómico y fácil

MANGO DE BLOQUEO MANGO DESLIZANTE

Código: STH-DK

- Es la serie Gold.
- Agarra con fuerza todo tipo de láminas deslizantes, incluidas las más gruesas, y nunca las suelta.
- Tiene cabeza con punta de diamante.
- Utilizado en cirugía plástica y cirugía de trasplante de cabello.
- El agarre horizontal es un gran diseño para quienes tienen el hábito de trabajar.



MANGO DESLIZANTE ESTÁNDAR

CÓDIGO: STH-SM



- Cabeza de diamante serie oro
- La hoja deslizante admite todos los tamaños
- Mide 14 cm -15 cm de largo
- No se desliza
- Utilizado en cirugía capilar y cirugía plástica.
- Es 100% acero inoxidable médico.



BLACK and GOLD®
MEDIKAL

PUNZONADOR MANUAL Y MANGO DE AGUJA Código:MFPH-02

- Es la serie Gold.
- Universal size fue punch tutar
- El tamaño universal sostiene la punta de la aguja.
- Tiene cabezal de compresión ajustable.
- Recolección manual de injertos
- Se utiliza en operaciones manuales de apertura percutánea de canales mediante la inserción de una aguja.
- El mango dentado proporciona un agarre fácil y antideslizante.
- Es 100% acero inoxidable médico.

CUCHILLO - MANGO DE AGUJA

Código: MFPH-01

- CUERPO DE ALUMINIO
- Cabezal de compresión ajustable
- Cabezal de compresión de 4 ángulos
- Materiales médicos inoxidables
- Se utiliza en operaciones realizadas sujetando una aguja y un cuchillo.
- El trasplante de cabello, el tatuaje, el ranurado percutáneo y la cirugía plástica son las principales áreas de uso.



MANGO BİSTÜRİ CÓDIGO: BSTR-15

- 100% ACERO MÉDICO
- ES COMPATIBLE CON BÁSCULAS NÚMERO 11-15
- AL SER TIPO BOLÍGRAFO OFRECE UNA OPORTUNIDAD DE TRABAJO MUY CÓMODA Y CÓMODA





SOPORTE ZAFIRO

EL SOPORTE DE ZAFIRO MODELO DE TITANIO ES COMPATIBLE CON TODOS LOS NÚMEROS ES UN MODELO DE TAMAÑO UNIVERSAL



HOJAS DE ZAFIRO

- LAS HOJAS DE ZAFIRO SON MODELOS ORIGINALES.
- UNIVERSAL ES COMPATIBLE CON TODOS LOS PLUMAS
- AUTOCLAVABLE - ESTERILIZADO
- ANTI ALERGICO
- TRAUMA MÍNIMO DEL TEJIDO CON INCISIÓN MÍNIMA
- RECUPERACIÓN MUCHO MÁS RÁPIDA
- LOS NÚMEROS ESTÁN DISPONIBLES PARA TI



TAMAÑO:

1 - 1,1 - 1,2 - 1,3 1,4 - 1,5 - 1,6 - 1,7





SP 90 HAIR TRANSPLANT BLADE



- Safir uç ile aynı uç yapısındadır.
- En keskin 40 derecelik MVR uç açısı ile mevcuttur.
- Paslanmaz tıbbi çeliktir.
- Tüm ürünler tek tek steril pakettir.
- Skar izi bırakmaz.
- Yara iyileşme hızı safir ile aynı özelliğindedir.
- Özel uç yapısı ile doku travması asgaridir.
- Kesi yapısı ile Greftin dokuda tutulumunu hızlandırır.
- Greft yerleştikten sonra çıkma , kayma ,yatma olasılığı asgariye iner.

Kutu İçeriği; 25 Adet



BLACK and GOLD®
MEDİKAL



SP 90 HOJA ESPECIAL ESTÉRIL

SP 90 HOJA PEQUEÑA

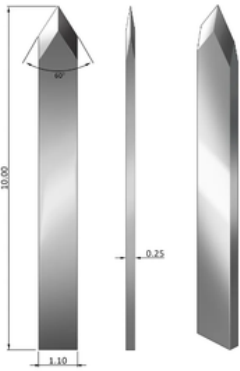

SP 90 HAIR TRANSPLANT BLADE



Saç Ekimi Yarık Yapıcı
Bu alet saç ekiminde kullanılan özel bir alettir. Saç ekiminde kullanılan diğer aletlere göre daha keskin ve daha az travmatiktir. Saç ekiminde kullanılan diğer aletlere göre daha az travmatiktir. Saç ekiminde kullanılan diğer aletlere göre daha keskin ve daha az travmatiktir.

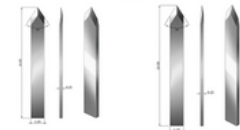

- Safir uç ile aynı uç yapısına sahiptir.
- En keskin 40 derece MVR uç açısı ile mevcuttur.
- Paslanmaz tıbbi çeliktir.
- Tüm ürünler steril olarak tek tek paketlenmiştir.
- Yara izi bırakmaz.
- Yara iyileşme hızı safir ile aynıdır.
- Özel uç yapısı ile doku travması minimaldir.
- Kesi yapısı ile greftin dokuda tutulmasını hızlandırır.
- Greft yerleştirildikten sonra dışarı çıkmayın, Kayma ve yatma olasılığı en aza indirilmiştir.

Kutu İçeriği ; 50 Pieces

BLACK and GOLD®
MEDİKAL



cuchillas ranuradoras



DESLIZAMIENTO PRECORTADO

Se corta con máquinas especiales y queda completamente liso y afilado.

Contenido del paquete: 25 piezas

TAMAÑO

08 - 1 - 1,1

1,2 - 1,3 - 1,4

1,5 - 1,6 - 1,7



Pluma implantadora OKT Choi

- Es una pluma médica para trasplante de cabello.
- Utilizado en trasplante de cabello natural.
- Proporciona oportunidades de siembra más densas y frecuentes.
- Plantar es más fácil
- Posibilidad de dar dirección al colocar cada raíz.
- se puede esterilizar
- Es un producto reutilizable.
- Sólo se cambian las agujas cuando se desafilan.
- Disponible en cajas de 10
- Hay varios numeros
- Trasplante de pelo
- Sakal Ekiimi
- Trasplante de cejas

OKT'nin 10 Avantajı

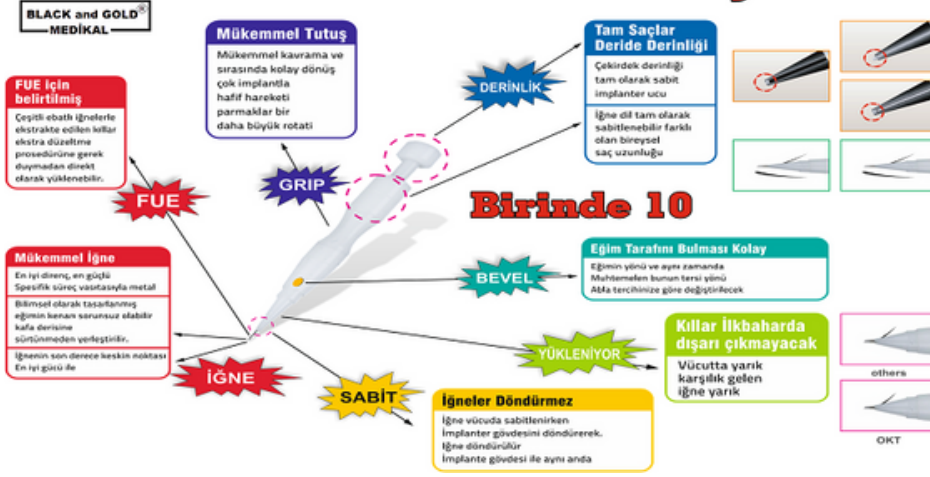

Implantador OKT Dhi

Se ajusta girando el círculo en el área de agarre de la punta de la aguja.
Girando hacia la izquierda: **EXTIENDE** la punta de la aguja
Girando hacia la derecha: **ACORTA** la punta de la aguja



BLACK and GOLD®
MEDİKAL



MAVİ - 0,9 mm
ROJO - 1,02 mm

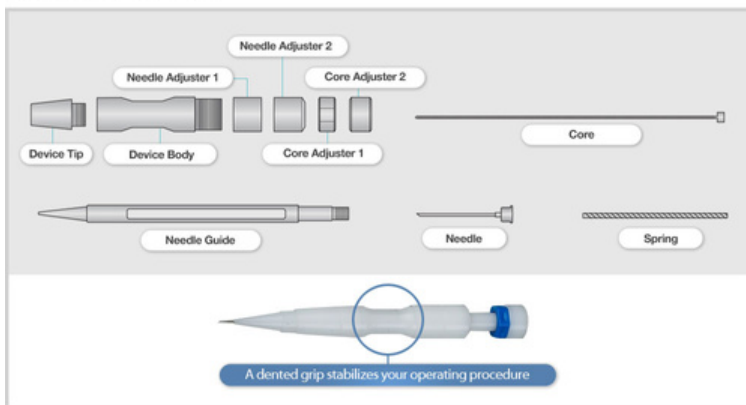

OKT DHI KALEM NUMARALARI

AZUL: Adecuado para injertos simples y dobles

Se utiliza en la primera línea del cabello, tensado, trasplante de barba y cejas.

ROJO: Adecuado para 1-2 -3 -4 -5 Injertos

Se utiliza en cultivo intensivo.

Nota: La mayoría de las veces, un juego consta de 4 azules + 6 rojos.

ORIGEN: COREA



MAVi: 0,8 mm



Pluma implantadora INCURAM

- Es una pluma médica para trasplante de cabello.
- Utilizado en trasplante de cabello natural.
- Proporciona oportunidades de siembra más densas y frecuentes.
- Plantar es más fácil
- Posibilidad de dar dirección al colocar cada raíz.
- se puede esterilizar
- Es un producto reutilizable.
- Sólo se cambian las agujas cuando se desafilan.
- Disponible en cajas de 10
- Hay varios numeros
- Trasplante de pelo
- Sakal Ekiimi
- Trasplante de cejas

Implantador Dhi descuidado

Se ajusta girando el círculo en el área de agarre de la punta de la aguja.
Girando hacia la izquierda: EXTIENDE la punta de la aguja
Girando hacia la derecha: ACORTA la punta de la aguja

ROJO: 0,9 mm

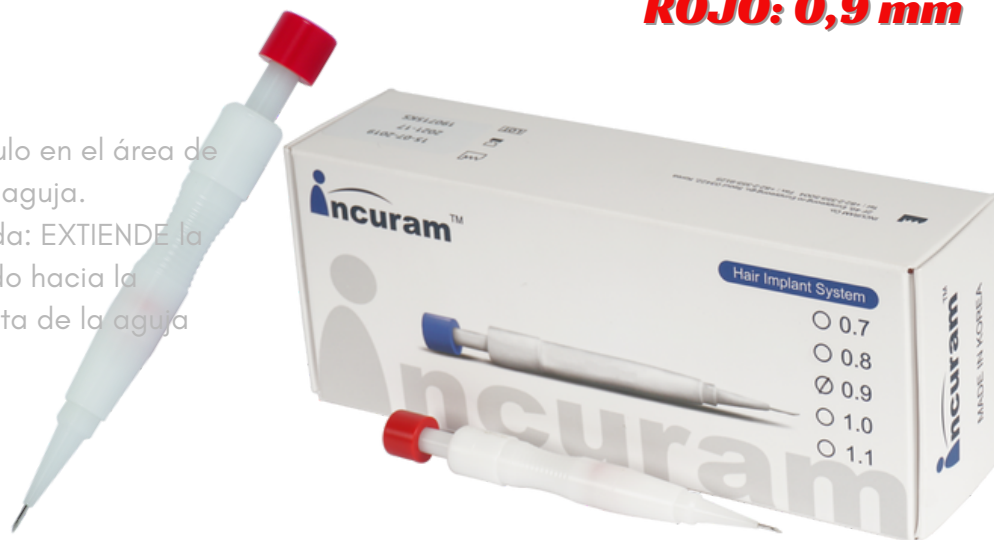

BLANCO: 1mm





NEGRO: 1,1 mm



Pluma implantadora INCURAM

- Es una pluma médica para trasplante de cabello.
- Utilizado en trasplante de cabello natural.
- Proporciona oportunidades de siembra más densas y frecuentes.
- Plantar es más fácil
- Posibilidad de dar dirección al colocar cada raíz.
- se puede esterilizar
- Es un producto reutilizable.
- Sólo se cambian las agujas cuando se desafilan.
- Disponible en cajas de 10
- Hay varios numeros
- Trasplante de pelo
- Sakal Ekiimi
- Trasplante de cejas

Aguja de repuesto incuram AZUL: 0,8 mm



Aguja de repuesto incuram ROJA: 0,8 mm





Aguja de repuesto incuram: Blanca 1 mm

**INCURAM Implanter Pen
Aguja de repuesto**



Aguja de repuesto incuram NEGRA: 1,1 mm



1,1 mm 1,0 mm 0,9 mm 0,8 mm

**Contenido de la caja: 10 Piezas Esterilizables
Apto para Reutilización Punta de Aguja
Incuram de Acero Médico Origen: Corea.**

**NOTA: El blanco y el azul se utilizan
principalmente**



BLACK and GOLD®
MEDİKAL



BLACK and GOLD®
MEDİKAL



TIJERAS QUIRURGICAS

- ACERO MÉDICO
 - SERIE ORO
 - PUNTA DE DIAMANTE
 - DELGADO POR UN LADO
 - EL OTRO LADO ES ESTÁNDAR
 - CORTE DESLIZANTE
 - VENDAJE
 - QUIRÚRGICO
- Se utiliza en los campos.

MÁQUINAS CORTADORAS DESLIZANTES

- CUERPO MÉDICO DE ACERO INOXIDABLE
- CABEZA DE DIAMANTE DE DOBLE CARA
- CORTE SUAVE
- CORTE AL NÚMERO DESEADO
- CORTE EN EL ÁNGULO DESEADO
- PUEDES DISEÑAR TU PROPIA DIAPOSITIVA Y CORTARLA AL TAMAÑO Y LONGITUD QUE QUIERAS.
- PUEDE CORTAR UN MÍNIMO DE 5.000.000 HOJAS DESLIZANTES LISA.

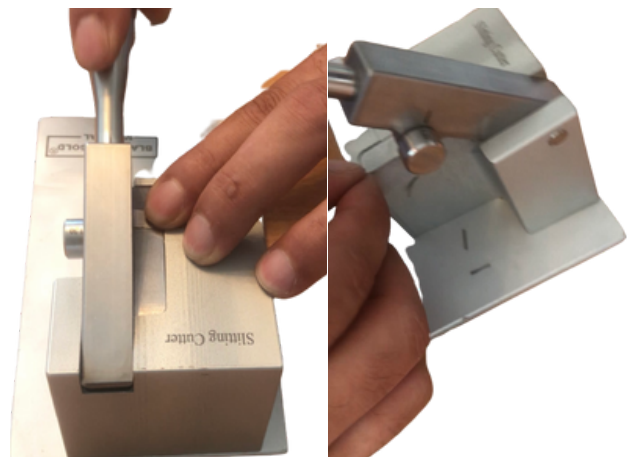



UNIDAD DE VACUNACIÓN INJERTO DE HIELO AZUL

- VOLUMEN DEL COMPARTIMIENTO INTERIOR DE 10 PETRILES
- COMPARTIMIENTO DE ENFRIAMIENTO RANGO DE 4-12 GRADOS
- AJUSTAR LA RELACIÓN DE HUMEDAD DEL TEJIDO
- AJUSTE DE LA RELACIÓN DEL PH DEL TEJIDO
- PREVENCIÓN DE INFECCIÓN CON GABINETE DE DESINFECCIÓN
- IMPACTACIÓN DE INJERTOS Y VACUNACIÓN + MESOTERAPIA DONACIÓN DE INJERTOS CON EL MOTOR DE VACUNACIÓN

**LO MÁS IMPORTANTE, TODOS ESTOS TRÁMITES;
BRINDA LA POSIBILIDAD DE GESTIONAR Y MONITOREAR
DESDE EL PANEL DIGITAL**

**ES UN DISPOSITIVO APROBADO EN PRUEBAS CLÍNICAS
CON CERTIFICADO DE CONFORMIDAD ISO + CE+ EC+ GSI
+ UE**



- GRAN VOLUMEN INTERIOR
- CONTROL DIGITAL DE TODAS LAS OPERACIONES
- SISTEMA DE ALERTA EN CASO DE EVENTOS NEGATIVOS CON ALARMA SONORA

**LOS INJERTOS REALIZADOS CON ESTE DISPOSITIVO
ASEGURAN QUE PUEDAN SOBREVIVIR SALUDABLES EN SUS
CONDICIONES NATURALES, COMO LOS TEJIDOS VIVOS.
APOYA EL AUMENTO DE LAS TASAS DE SUPERVIVENCIA AL
IMPACTAR LOS FOLÍCULOS DESGASTADOS Y CONVERTIRSE
EN INJERTOS CANSADOS DURANTE LOS PROCESOS. APOYA LA
CURACIÓN DE LOS INJERTOS GENERADOS. MUCHO MÁS
RÁPIDO Y SU ADHESIÓN AL TEJIDO, PROPORCIONA EL
PROCEDIMIENTO DE TRASPLANTE DE CABELLO MÁS
SALUDABLE + MÁS CONFIABLE + MÁS NATURAL.**

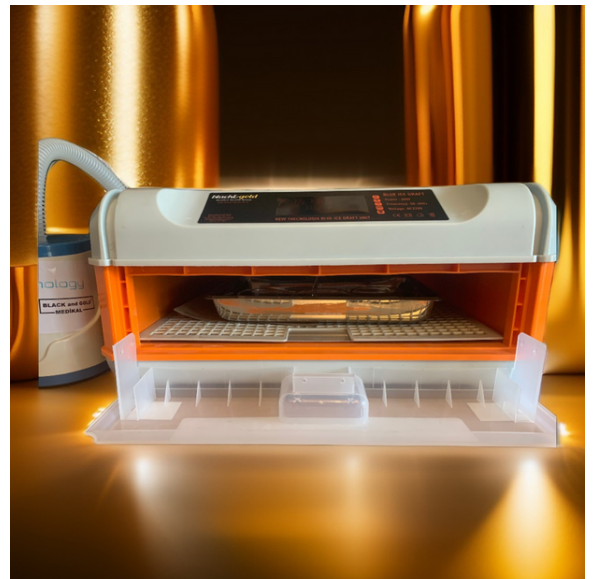

DIMENSIONES

**60 X 60 X 30 CM COLÍ
16 KG TOTAL AGIRLIK
DESINFECCIÓN UVC DE
TRABAJO 110 / 220 W**

CONTENIDO DE LA CAJA

- Manual de usuario
- certificado de garantía
- Motor de injerto
- unidad principal
- Manual de usuario
- guía de descripción del producto





BLACK and GOLD®
MEDIKAL



DEMOJET

Inyección y anestesia indoloras

Se puede esterilizar
Tiene una cámara de medicamento de 5 cc, no tiene consumibles, es un producto médico, pones el medicamento y lo usas, no hay aguja, funciona con presión.
Crea su propia presión cuando tiras y sueltas la corona.



Dispositivo de anestesia indoloro

USO ERGONOMICO, SIN MIEDO
A LAS AGUJAS, SIN DOLOR,
AHORRA TIEMPO CON UN USO
RÁPIDO, SIN SANGRADO,
OFRECE UN PROCEDIMIENTO
CÓMODO



BLACK and GOLD®
MEDIKAL



BLACK and GOLD®
MEDIKAL



BLACK and GOLD®
MEDIKAL



BLACK and GOLD®
MEDIKAL





Pluma de anestesia por vibración

6000 por minuto ONDA DE VIBRACIÓN

- Proporciona 6000 vibraciones por minuto.
- Funciona con batería
- Se activa tocando el área cercana al área justo antes de la inyección. A medida que el cerebro humano percibe la vibración más rápido y antes, se asegurará de que el paciente no sienta la entrada de la aguja.
- En cierto modo, estaremos engañando a nuestro cerebro.

Dispositivo de anestesia vibratoria

- APLICACIONES DE ANESTESIA
- APLICACIONES DE INYECCIÓN
- SOLICITUDES DE VACUNACIÓN
- APLICACIONES DE RELLENO
- APLICACIONES DE BÓTOX

Principales áreas de uso



Pluma de anestesia con vibración dorada



PROFESIONAL

**Código:
Mcrskp.01**



PREPARACIÓN DE INJERTO + MICROSCOPIO DE PREPARACIÓN FOLÍCULA

Descripción del Producto :

- 1. Pantalla:** Equipada con pantalla LCD de 7 pulgadas, sensor CMOS de 26 MP, aumento digital de 2100 veces, que proporciona imágenes con buena planitud y claridad de contraste.
- 2. Microscopio:** El microscopio tiene una lente de cabeza inclinada de 45 grados y un cilindro ocular giratorio de 360 grados, que admite un zoom de 6,5:1, lo que garantiza una alineación precisa y reduce la fatiga visual.
- 3. Mano de obra fina:** todos los componentes de vidrio óptico adoptan lentes de vidrio de precisión, material de aleación de aluminio de alta dureza, espacio de pupila ajustable, admiten interfaz multimedia de alta definición y salida de video USB.
- 4. Anillo de luz:** Equipado con un anillo de luz de microscopio compacto, proporciona una iluminación intensa y concentrada sin sombras con dirección e intensidad de iluminación ajustables, se puede utilizar durante mucho tiempo.
- 5. Amplia aplicación:** procedimientos de análisis médico + trasplante de cabello procedimientos de separación de injertos + procedimientos de extracción y examen de folículos de injerto

Características:

Tipo de artículo: Microscopio estéreo trinocular **Material:** Aleación de aluminio, ABS **Características del microscopio trinocular:**
Cabezal: microscopio confocal trinocular giratorio de 360° con inclinación de 45° **Ocular:** campo de visión ultra amplio de 30 mm / 1,18 pulgadas WF10X/20 con lente de gran aumento + **Lente objetivo:** 0,7-4,5 veces rango de zoom: 6,5:1 + **Punto de conexión (microscopio):** Aprox. Puerto óptico de 23 mm/0,91 pulgadas **Distancia de la pupila:** Aprox. 2 1/8 pulgadas a 3 pulgadas (54-76 mm) + **Campo de visión:** Aprox. 1 1/4 pulg. (33 mm) **Distancia de trabajo:** 7X-45X (100 mm/3,94 pulg.), 7X-90X (40 mm/1,57 pulg.) **Lente objetivo 2.0x:** Montaje del cabezal: Aprox. 3 pulgadas (76 mm) de diámetro + **Ajuste de montaje:** Aprox. 1 7/8 pulgadas (rosca interna de 46 mm) de diámetro **Características de la cámara para microscopio de 7 pulgadas:** Sensor de imagen: Sensor de alta resolución CMOS de 26MP

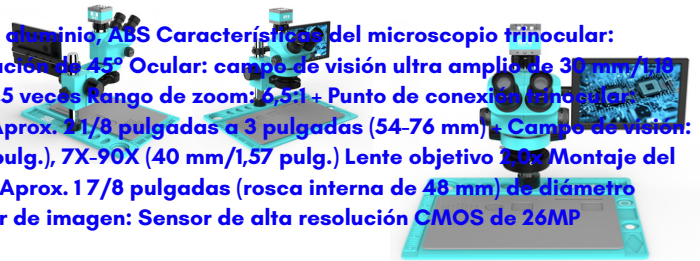

Contenido de la caja;

MICROSCOPIO + CABEZAL DE ILUMINACIÓN LED + PANTALLA DIGITAL LCD + PLACA DE TRABAJO DE SILICONA ANTI-RAYAS + CABLES DE INTERCONEXIÓN + CONEXIÓN DE CÁMARA MICROSCOPIO + CABLES DE INTERCONEXIÓN + ADAPTADORES

Dimensiones: 25 x 30 x 30 cm **Tamaño de la caja**
Peso caja 8 Kg.

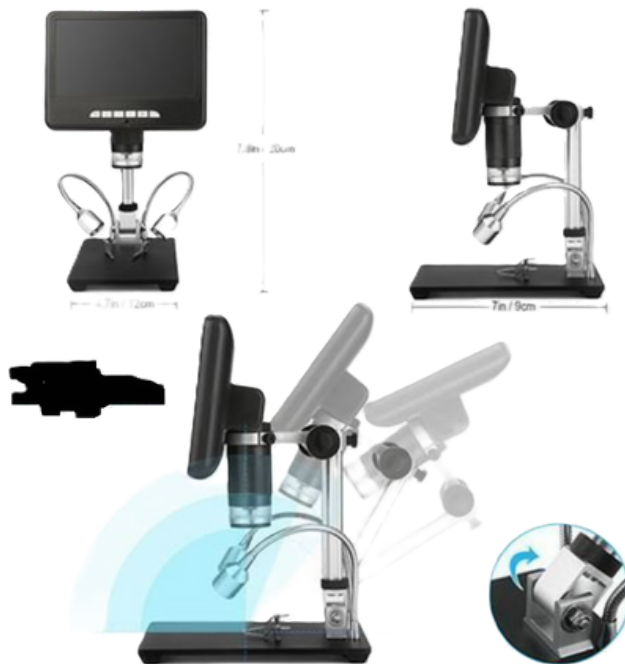

Microscopio de análisis de injerto + folículo

Código: MCRSKP.02

1 PARA CIRUGÍA DE TRASPLANTE DE CABELLO;

- **SEPARACIÓN DEL INJERTO**
- **IMAGEN DEL FOLICULO**
- **CIVILIZACIÓN RAÍZ**
- **EL PELO SIGUE EL ANÁLISIS**

El microscopio digital con mesa de trabajo y pantalla con luz LED será su mayor ayuda en este tipo de operaciones.

Microscopio digital 3D HD



GREAT DEPTH OF FIELD, REAL 3D EFFECT

Image rotate
Inverse
Line Setting Black & white

FUNCTIONAL REMOTE

PROPORCIONA PANTALLA DE EFECTO 3D Accesorios ajustables: el soporte, la pantalla LCD y la iluminación LED dual se pueden ajustar libremente

Procesamiento de imágenes y control remoto por infrarrojos Lente de alta calidad y sensor CMOS sensible + La imagen se muestra rápidamente desde la pantalla y tiene buena profundidad. + El filtro UV de la lente también ayuda a reducir los reflejos.

8 luces LED ajustables integradas: excepto las 2 luces LED en ambos lados del soporte, las luces integradas en la lente hacen que las luces sean más suficientes. Puedes ajustar libremente la apertura de todas las luces LED.

Disparo y grabación: puede capturar imágenes y grabar videos usando el control remoto o el botón en pantalla (los videos y las imágenes se pueden guardar en una tarjeta micro SD que admita un máximo de 32G) Detalles:

Sensor de imagen: Sensor HD de 2 megapíxeles Salida de vídeo: FHD1920x1080 30FPS; HD1280x720 30FPS Formato de vídeo: MOV Ampliación: Hasta 100 veces Resolución de la foto: 1920X1080 Formato de la foto: JPG Rango de enfoque: 6 CM-18 CM Velocidad de fotogramas: Máx. 30 f/s Almacenamiento: Microscopio-Tarjeta SD, hasta 32 G Fuente de alimentación: 5 V CC Fuente de luz: 8 LED incorporados y 2 LED en el soporte Tamaño de pantalla: 7 pulgadas Tamaño del soporte: 20 cm * 12 cm * 19 cm Certificación: CE / FCC / RoHS El paquete incluye: Microscopio x 1 Soporte de metal x 1 + Instrucciones x 1 Control remoto IR x 1 + Cable de interruptor x 1 Adaptador de corriente x 1 + Filtro UV x 1 Tapa de lente x 1 Datos de embalaje 32 * 22 * 10 cm / 1.55 kg



Conjunto de análisis profesional
Código: AK.01

Wifi Inalámbrico Conectado
TELÉFONO + TABLETA + MONITOR
ORDENADOR y TELEVISIÓN Se realiza
la conexión

Puede guardar los registros de sus
pacientes automáticamente.
Podrás grabar fotografías y vídeos
con un solo clic en la tablet o
cámara. Tiene ajustes de LUZ +
ZOOM + ENFOQUE.
Viene con software de instalación



Analizador de Cabello y Piel Modelo Profesional Descripción

- TABLETA de 10,1 pulgadas + Teclado inalámbrico + Funda protectora especial + Almacenamiento externo
- Función de toma de fotografías Visualización instantánea con un clic
- Función de grabación Antes - Después
- Pantalla inalámbrica ajustable y ampliable de 1600 píxeles
- Cámara inteligente inalámbrica Wifi
- Soporte para tableta ajustable con trípode de pie (altura y 360 grados ajustables)
- Con Genpa Türkiye Garantizado + Seguro Médico Blackandgold



Ofrece a sus pacientes la oportunidad de realizar análisis de cabello y piel mucho más fácilmente con el uso directo de tabletas.

Ofrece la oportunidad de tomar fotografías y grabaciones de vídeo durante el análisis.

Muestra resultados claros con respecto a las direcciones, densidad, número de injertos y propiedades de los injertos de los folículos pilosos.

Si la persona tiene alguna enfermedad médica relacionada con el cuero cabelludo, orientará al especialista.

Ayuda a medir visualmente la tasa de grasa de la piel. Visualiza claramente la estructura de la piel y proporciona una imagen en profundidad.

Dimensiones Caja: 20 x 20 x 10 cm 650 Gr Peso





BLACK and GOLD®
MEDIKAL



Cámara de análisis USB

Código: AK.02

Usb conectado
1600 x Cámara de Análisis de
CABELLO y PIEL

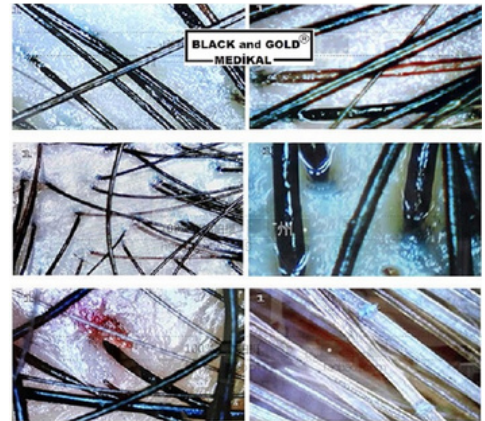

Conexión USB para teléfono + tableta + computadora

Analizador de cabello y piel 1000 X - 1600 X DISPOSITIVO DE CONEXIÓN COMPATIBLE CON TELÉFONO USB Digital ESTÁ DISPONIBLE EN EL SET.

- Analizador de Cabello y Piel 1000 X USB Digital
- Transferencia de imágenes conectada a USB
- Configuración fácil

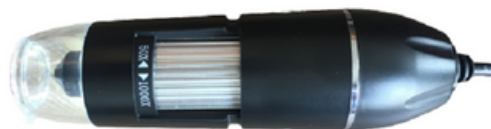

Cámara de análisis de cabello y piel

EXPLICACIÓN ;

- Manual de usuario
- adaptador de carga
- Cámara 1600X
- Adaptador de conexión teléfono+tableta

Dimensiones: 15 x 10 x 7 cm tamaño de la caja
340 g de peso



BLACK and GOLD®
-MEDİKAL-



BLACK and GOLD®
-MEDİKAL-

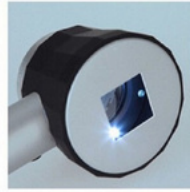

DERMOTOSCOPIO con luz LED

Código: DRM-01

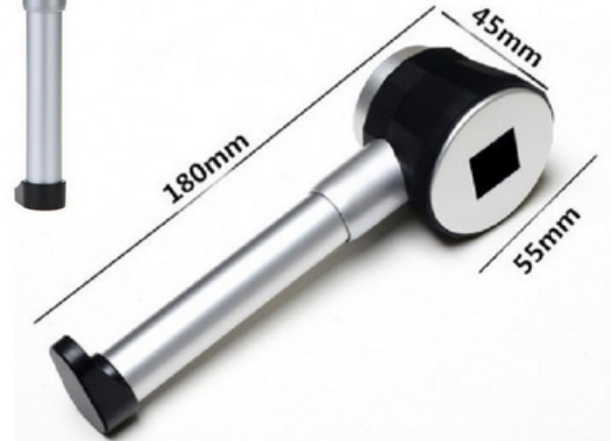

ESCALALI MAGNÍFICO

Código: DRM-02

Lupa Scala iluminada tipo
Dermatología Utilizada en Análisis de
Piel Descripción: 15 x 5 x 5 cm 250 Gr



DERMOTOSCOPIO El Tipi

Código: DRM - 03

Relación de aumento 40X - Precisión de medición: Precisión de escala de 0,05 mm Iluminación: LED blanca Color de luz: Blanco
Uso:

Se utiliza para realizar análisis profundos regionales en Dermatología y Cirugía Plástica. Se utiliza para análisis profundos de formaciones profundas en la piel, capa de grasa y piel.

Diámetro Total Báscula: Diámetro total 4 mm Dimensiones: 140 x 45 x 23 mm 350 Gr Alcance del paquete

1 lupa, 1 estuche de cuero, Fuente de Alimentación + 2 pilas AA (No incluidas en la caja).

40x
Yakınlaştırma





GAFAS DE PROCESAMIENTO LÁSER

Código: LGZLK-01

Descripción del Producto ;

Es un juego de gafas utilizadas en los dispositivos láser utilizados en los centros de trasplante capilar y en el campo de la Estética - Estética médica.

Centros de trasplante de cabello

Gafas protectoras médicas 200-1200nm del retiro del pelo del salón del laser de los departamentos estéticos

200 nm - 1200 nm



JUEGO DE GAFAS DE PROCESAMIENTO LÁSER

Código: LGZLK-02

Juego de gafas de proceso láser

Descripción del Producto ;

Es un juego de gafas utilizadas en los dispositivos láser utilizados en los centros de trasplante capilar y en el campo de la Estética - Estética médica.

Hay 2 vasos en el set, uno para el paciente y otro para el usuario.

Centros de Trasplante Capilar Departamentos de Estética Médica Salón Láser Depilación

Gafas protectoras 200-1200nm-200nm - 1200nm



GAFAS PARA PACIENTE PARA PROCEDIMIENTO LÁSER

Código: LGZLK-03

Procesamiento láser Gafas para pacientes Adecuadas para procedimientos cosméticos y láser Gafas cosméticas para pacientes Protección Longitud de onda: 190 Nm-2000 Nm Todas las longitudes de onda Od 5+ Materiales plásticos absorbentes ampliamente utilizados en láser y campos cósmicos Absorben estética, más del 99,9 % de los rayos UV nocivos



GAFAS DE BUCLE

LUP-01

Lupas iluminadas

- Lente compuesta flexible de gran aumento
- Luz ajustable hacia arriba y hacia abajo
- Cabeza de tornillo ajustable hacia arriba y hacia abajo
- Relación de zoom de doble lente 3x
- Cinturón con capucha fácilmente ajustable y ampliable.
- Lente: 1.8x, 2.3x, 3.7x, 4.8x



GAFAS DE BUCLE

LUP-02

Lupas con luz Serie 9

CARACTERÍSTICAS

- Comprar: 1x, 1.7x, 2X, 2.5x, 4.5x
- Material: abs, acrílico, lupa tipo jead.
- Lámparas super led de dos piezas + Batería: 2 AAA

USAR ;

- lentes de aumento tipo cabeza con iluminación 5
- Se pueden utilizar 2 lentes al mismo tiempo.
- Al mismo tiempo, la ampliación puede alcanzar una potencia de 8X.
- Material ABS y lente acrílica transparente.
- La diadema es fácilmente ajustable.



GAFAS DE BUCLE

LUP-03

Zoom 3x Ajuste ergonómico de la diadema Ajuste del ángulo de la lente

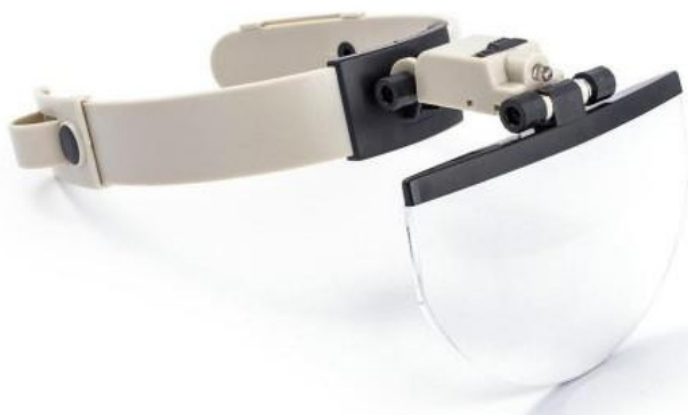



GAFAS DE BUCLE

LUP-04

Lupa con luz LED tipo sombrero, gafas con Zoom 9x, lámpara de cabeza con 5 lentes, lupa iluminada con LED, 5 lentes, lupa tipo sombrero (zoom de 9x).

Gracias a su función de ampliación capa por capa, te permitirá ver los objetos con todo su detalle.

Gracias a 5 lentes ajustables, podrás utilizar lentes según tus necesidades.

Las lentes tienen capacidades de zoom de 1,0x - 1,5x - 2x, 2,5x y 3,5x.

Proporciona un zoom adicional ya que tiene la capacidad de agregar múltiples lentes al sombrero.

Lente combinada flexible, alto índice de aumento, Luz ajustable hacia arriba y hacia

abajo, Vidrio ajustable en dos puntos diferentes, hacia arriba y hacia

abajo. Sectores y campos de uso:

- Clínicas de trasplante de cabello - especialistas en trasplante de cabello
- Centros de Belleza

Especificaciones técnicas:

- Lámpara LED + Funciona con 3 baterías remotas + Cabezal ajustable
- 5 lentes con diferentes funciones de zoom

El paquete incluye :

- 1 Gorro + 5 lentes en la caja + 3 Baterías para el control remoto

Dimensiones de la lente: Dimensiones de la lente cada una: 10,8 cm de ancho y 4 cm de altura

- Dimensiones del sombrero: Ancho: 17,6 cm Profundidad: Cambiable Altura: Cambiable

Ofrece uso ergonómico + Es un modelo liviano y útil, especial para procedimientos de trasplante de cabello e intervenciones médico estéticas similares.



GAFAS DE BUCLE

LUP-05

Lupas con luz Serie 5

3 Lentes de aumento profesionales de repuesto Iluminación profesional modelo LED recargable Ofrece uso ergonómico Modelo liviano y útil Especial para trasplante de cabello e intervenciones médico estéticas similares.



GAFAS DE BUCLE

LUP-06

Tipo de cabeza con 4 lentes de aumento de repuesto + diadema ajustable Junta móvil Gafas de bucle ajustable.





GAFAS DE BUCLE

LUP-07

Iluminación mucho mejor con función de LED dual
* 5 lentes de repuesto con diferentes funciones de aumento.

* Tamaños de lentes 1.0X - 1.5X - 2.0X - 2.5X - 3.5X

* Elegante diseño ergonómico que no causa ninguna molestia en la cabeza.

* Producción especial a partir de material de carbono de titanio antialérgico de primera calidad.

El bolígrafo funciona con 3 pilas.

Dimensiones Caja: 24 x 20 x 7 cm 380 Gr

GAFAS DE BUCLE

LUP-08

Iluminación mucho mejor con función LED *
5 lentes de repuesto con diferentes funciones de aumento.

* Tamaños de lentes 1.0X - 1.5X - 2.0X - 2.5X - 3.5X * Elegante diseño ergonómico que no causa ninguna molestia en la cabeza.

* Producción especial a partir de material de carbono de titanio antialérgico de primera calidad.

es el modelo mas ligero

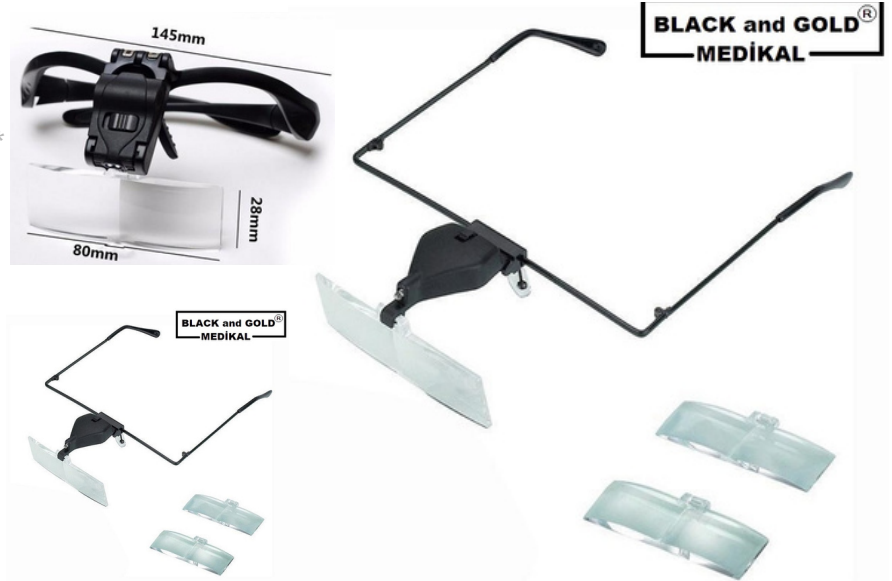

GÖZLÜK TİP LED IŞIKLI BÜYÜTEÇ 8X / 15X VE 23 X



SÖKÜLEBİLİR
LENS İLE FARKLI
BÜYÜTME
SAGLANIR



GAFAS DE BUCLE

LUP-09

Tipo de cabezal con 4 lentes de aumento de repuesto + diadema ajustable Articulación móvil Luz ajustable

- Ampliación 10x
- Ampliación 15x
- Ampliación 20x
- Ampliación 25x

BLACK and GOLD[®] MEDİKAL

Adjusting wheel of headband tightness degree

Leather sheath

Shell

Clamping screw cap

Lens

Vertical locking nail

Magnifier
1.5X, 2.0X, 2.5X, 3.5X

OPTIVISOR
OPTVZR -01
Optivisor Azul tipo Profesional
Lupa con 5 lentes de repuesto

248mm / 9.76"
50mm / 1.97"
200mm / 7.87"

Lámpara LED enfocable que funciona con pilas

CÓDIGO : BTRYL.01

LÁMPARA LED PARA TRASPLANTE DE CABELLO RECARGABLE, FOCO

- Tiene un diseño ergonómico y elegante.
- Es ligero y no pesa la cabeza.
- El LED es ajustable y móvil.
- Tiene una batería de litio y se puede utilizar cargando.
- Proporciona un promedio de 4 a 5 horas de uso con una sola carga
- Resuelve el problema del corte de energía.
- La luz LED ofrece una gran visibilidad profesional

BLACK and GOLD[®] MEDİKAL

Ayar Bandı

Yakınlaştırma Uzaklaştırma Tuşu

Kafa Boyut Ayarlama

Pil Yuvası

Kablo

Dışbükey Ayna

90° Döndürme

Ayarlanabilir

Yakınlaştırma Uzaklaştırma

MeK gold

BLACK and GOLD[®] MEDİKAL

BLACK and GOLD[®] MEDİKAL

GAFAS DE PROTECCIÓN



KGZLK-01

Gafas protectoras reutilizables
Se pueden desinfectar. Es apto para su reutilización. Tiene protección lateral y se puede ajustar en las orejas.



GAFAS DE BUCLE PROFESIONALES

PRF.LP.01

Gafas de bucle profesionales
Opciones azules y rojas disponibles
Tamaño de oreja ajustable Gafas quirúrgicas ajustables
Procedimientos de trasplante de cabello, cirugía dental

LUZ: LED CHALIMA ALANI: 20-60 CM
3,5 - AUMENTO 400X

BLACK and GOLD®
— MEDIKAL —



BLACK and GOLD®
— MEDIKAL —





BLACK and GOLD[®]
—MEDIKAL—

TIBBİ CERRAHİ İŞIKLI BÜYÜTEÇ
BİNOKULER LOUPES GÖZLÜK 3.5X BÜYÜTME



GAFAS DE BUCLE PROFESIONALES

PRF.LP.02

Gafas de bucle profesionales

Luz LED profesional con pilas Opciones disponibles en azul y rojo Tamaño de oreja ajustable Gafas quirúrgicas ajustables Procedimientos de trasplante de cabello, cirugía dental

LUZ: LED CHALIMA ALANI: 20-60 CM
3,5 - AUMENTO 400X

BLACK and GOLD[®]
—MEDIKAL—



BLACK and GOLD[®]
—MEDIKAL—





GAFAS DE BUCLE PROFESIONALES

PRF.LP.03

Tipo de luz; condujo
Intensidad de luz; Batería de 60.000 Lx; 2 tasas de ampliación de bucle; Temperatura de color 2x-3x-4x; Vida útil de la lámpara de 5.500 K; 50.000 horas de tiempo de trabajo; Peso 4h; 280gr

GAFAS DE BUCLE PROFESIONALES

PRF.LP.04

Tipo de luz; condujo
Intensidad de luz; Batería de 60.000 Lx; Relación de ampliación de 1 bucle; Temperatura de color 2x-3x-4x; Vida útil de la lámpara de 5.500 K; 50.000 horas de tiempo de trabajo; Peso 4h; 290gr



GAFAS DE BUCLE PROFESIONALES

PRF.LP.05

Tipo de luz; condujo
Intensidad de luz; Batería de 60.000 Lx; Relación de ampliación de 1 bucle; Temperatura de color 2x-3x-4x; Vida útil de la lámpara de 5.500 K; 50.000 horas de tiempo de trabajo; Peso 4h; Diadema 290gr Media Luna ajustable





DERMO LÁZER

CÓDIGO: HDL.01



Dispositivo láser para cabello Dispositivo láser Dermo para cabello con patas de 650 Nm Origen: Italia Conformidad GSI+ISO+CE+EC+UE + Aprobado clínico

- El láser capilar estimula la circulación sanguínea.
- El láser capilar Capilar apoya la eficiencia regional al aumentar la circulación capilar.
- El láser capilar estimula y revitaliza los folículos pilosos.
- El láser capilar estimula y activa los factores de crecimiento.
- El láser capilar aumenta la oxigenación superficial aumentando la retención regional de oxígeno.
- El láser capilar favorece las transiciones de célula a célula al abrir los poros (dilatación) y favorece la retención de oxígeno.

Unidad láser de cabello

Utilizado bajo supervisión médica Tratamientos contra la caída del cabello Después del trasplante de cabello;

- Acelera la curación
- Aumenta la tasa de supervivencia de los injertos.
- Acelera la aparición de nuevos folículos pilosos.
- Supera la fase de desprendimiento de choque sin desprendimiento.
- Los síntomas de la caída del cabello de patrón masculino se aplican en las mujeres.
- Los shocks detienen la caída del cabello relacionada con el estrés



BLACK and GOLD®
—MEDİKAL—



Cabello Dermo Ocio

Bajo control y recomendación de un médico;
Generalmente 2 senas por semana
Se recomiendan de 6 a 8 semanas de tratamiento.
Se cobra por sesión.
Cada sesión dura 15 minutos y la duración de Senas se puede seleccionar en el dispositivo.
5 El cuerpo principal consta de una cabeza que cubre completamente la cabeza.
Hay 250 LED médicos 710 Nmlazer



LÁSER DE DISEÑO DE LÍNEA DE PELO

CÓDIGO: HÇL.01

MARCADO Y DIBUJO LÁSER

- Cuerpo de acero 100% médico
- Batería de Litio (aproximadamente 3 meses de uso con una sola carga)
- Conexión de carga universal (posible cargar incluso con un teléfono móvil)
- Se adjunta láser médico.

Uso de:

Se utiliza para presentaciones cosméticas y para determinar la línea media anatómica del área de la frente.

Se puede cargar con cualquier cargador con el cable de carga USB incluido.

Proporciona un uso ligero y ergonómico.

La barra de ajuste en el área de marcado de la frente se puede expandir o contraer.

Se debe evitar el contacto directo prolongado con los ojos.

Se debe limpiar con ayuda de un paño limpio y húmedo.

No hay nada de malo en limpiarlo con desinfectante.

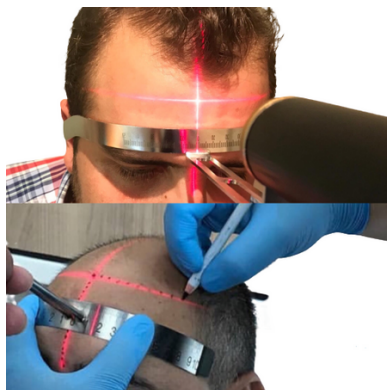
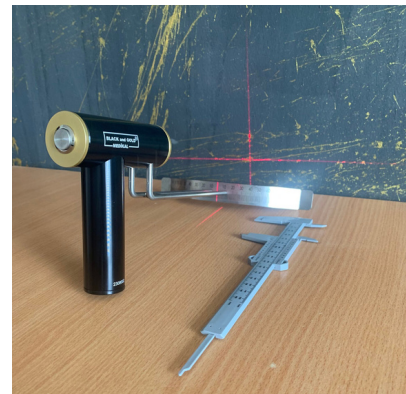
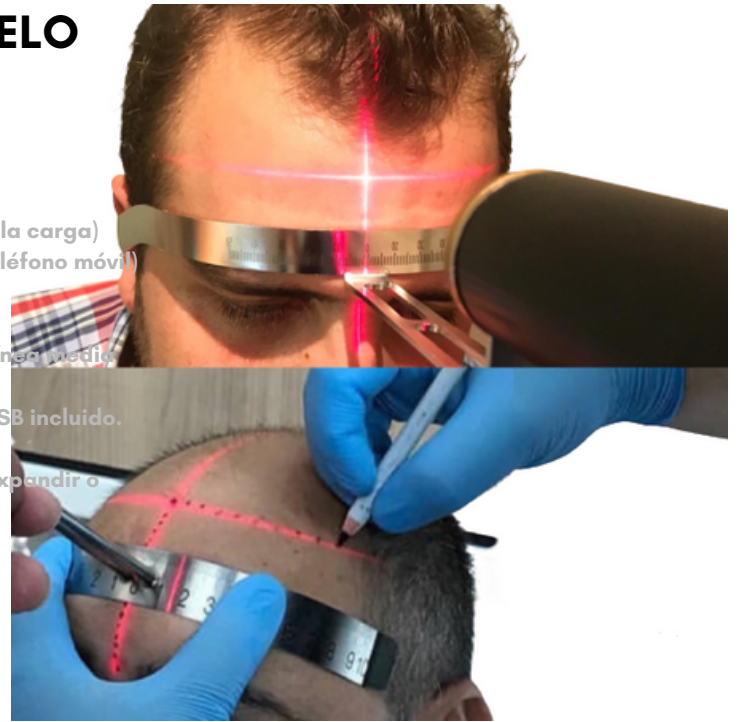



LOCIÓN NECROSIZ

KIT DE PRIMEROS AUXILIOS



Hc Hair Charm
VITAMIN MIX - NECROZ LOTION
BLACK AND GOLD MEDIKAL



Hc Hair Charm
VITAMIN MIX - NECROZ LOTION
BLACK AND GOLD MEDIKAL

BLACK and GOLD
MEDIKAL



Loción de necrosis - Loción de necrosis Loción de necrosis hc hair charm loción de reparación clínica Loción de necrosis negra y dorada
Está en tubos de 125 ml.

Uso: Se aplica sobre tejido sospechoso, infectado o necrótico. (Se debe limpiar y secar previamente) Se introduce palpando con la yema del dedo, sin presionar.

Se deja así. Como se disuelve con agua, el lavado normal se realiza al día siguiente (después de 24 horas).

Se notará una mejora visible después del lavado. En casos severos como necrosis profunda, necrosis infectada o necrosis detectada tardíamente se recomienda continuar de la misma manera hasta por 1 semana, en casos sospechosos o recién formados que se notan inmediatamente da un 99,9% de resultados en la primera sesión. Y no hay pérdida del injerto.

- Tiene un efecto de cera sobre el tejido y atrae la circulación hacia arriba con las células.
- Proporciona un efecto de fortalecimiento de la circulación.
- Proporciona alta retención de oxígeno.
- Lo mantiene constantemente húmedo
- Protege la integridad celular y ayuda a reparar el tejido dañado.
- Contiene contenido destinado a prevenir infecciones y resolver infecciones existentes.
- No es alergénico gracias a su fórmula especial y es el único producto en su campo.
- Advertencias: Habrá pequeñas pérdidas de sangre en la zona 4-6 horas después de la aplicación (esto se debe a que fortalece la circulación y revitaliza la zona necrótica).
- Habrá una apariencia similar a una secreción amarillenta en el área de aplicación (las aspiradoras eliminan la necrosis y el tejido sucio, infectado y muerto al inducir el vómito).
- No hay pérdida del injerto en los casos recién descubiertos, pero se puede observar cierta pérdida del injerto (según el área) en la necrosis en etapa tardía o en la necrosis hasta el periostio.
- No se debe aplicar ningún otro tratamiento durante estas sesiones de aplicación.



Serie estándar

MÜD.L.01

- Con luz LED - 30000 LUX
- Ajuste de luz de 3 etapas
- Pantalla táctil
- Ajuste de altura y dirección.
- funcionamiento led - lámpara de intervención
- Procedimientos dermocosméticos
- Procedimientos de cuidado de la piel
- Procedimientos médicos
- Cirugía
- Lámpara de proceso de intervención portátil con ruedas multifuncional preferida en áreas de trasplante de cabello

LÁMPARA DE INTERVENCIÓN CON LAZO CON PIE

BARRO.L.02

- BUCLE MAGNÍFICO
- LUZ BLANCA DE 90 LED
- LUZ 35000 LUX
- ÁREA DE TRABAJO ENTRE 20-60 CM
- ESTÁNDAR CON RUEDAS
- EL PIE Y EL CUERPO SE PUEDEN DESMONTAR
- SE PUEDE HACER 360 GRADOS



PIE DE FUNDICIÓN PRF CON 108 LEDS

BARRO.L.03

- Lámpara de Trasplante Capilar Loop 108 LEDs
- Modelo antivuelco con patas de hierro fundido.
- Es la lámpara de intervención con mayor cabezal.
- Nombre del producto: Lámpara de trasplante de cabello con base de hierro fundido LED con lazo 108 LED
- Código de producto: MDLD-02
- Dimensiones: 35 -40 -96 + Pie de hierro fundido 60 cm + RUEDA DE FRENO
- Característica: Patas de hierro





Serie de puntos espirales

BARRO.L.04

- Lámpara de intervención colorida con patas en espiral y antivuelco.
- Luz LED de 24 vatios - Vida útil del LED de 5.000 horas - Posibilidad de moverse en cualquier dirección gracias a la espiral flexible - Ruedas móviles - Pintura electrostática
- Nuestro producto; La cirugía de trasplante de cabello es adecuada para hospitales, clínicas, centros de belleza y todas las áreas de trabajo que requieren luz enfocada.
- 40000 lux.
- Negro - Azul - Blanco - Amarillo - Gris

REFLECTOR PROFESIONAL PARA PIES ABS

BARRO.L.05

- Lámpara de inspección reflectora de punto con patas de plástico ABS 50000 LUKS
- 1. Conexión a la red eléctrica: 100-240 V CA, 50-60 HZ 0,65 A
- 2. Consumo de energía: 10W
- 3. Fusible: F2AL250V
- 4. Salida: 15V=0.65A
- 5. Temperatura de funcionamiento: hasta +5 / +40 C
- 6. Vida útil de la bombilla: 10000 horas
- Tamaños de producto:
- Tamaño: 60 x 60 x 200 cm
- Peso: 5 kilos



LÁMPARA DE INTERVENCIÓN LED PROFESIONAL

BARRO.L.06

- CON LUZ LED (LED AMARILLO Y BLANCO MIXTO)
- PREVIENE REFLEJOS Y DESLUMBRAMIENTOS
- TÁCTIL DIGITAL AJUSTABLE, CON DISPLAY
- LA PARTE DEL CABEZAL ES MÓVIL 360 GRADOS
- LA PARTE DEL CUELLO ES UNA JUNTA MÓVIL Y SE PUEDE AJUSTAR.
- LA ESTRUCTURA DEL PIE DEL MODELO DE QUIRÓFANO CON RUEDAS ESTÁ DISPONIBLE
- **DATOS TÉCNICOS**
- densidad 55.000 lux
- Diámetro del punto 100-150 mm, Diámetro de profundidad 10 -25 cm, Temperatura de color 3800 - 4800 K
- Índice de reproducción cromática 91 Ra LED Vida media >50000 horas
- Número de LED 12 Diámetro de luz 150 mm Control de intensidad 10~100 Táctil digital
- Fuente de alimentación 220 V/50 Hz CA Consumo de energía 12 vatios



Lámpara de operación de intervención profesional suiza

BARRO.L.07

**Muayene Aydınlatma'da
Yeni Nesil LED Teknolojisi**

**YENİ
ÜRÜN**

Derungs

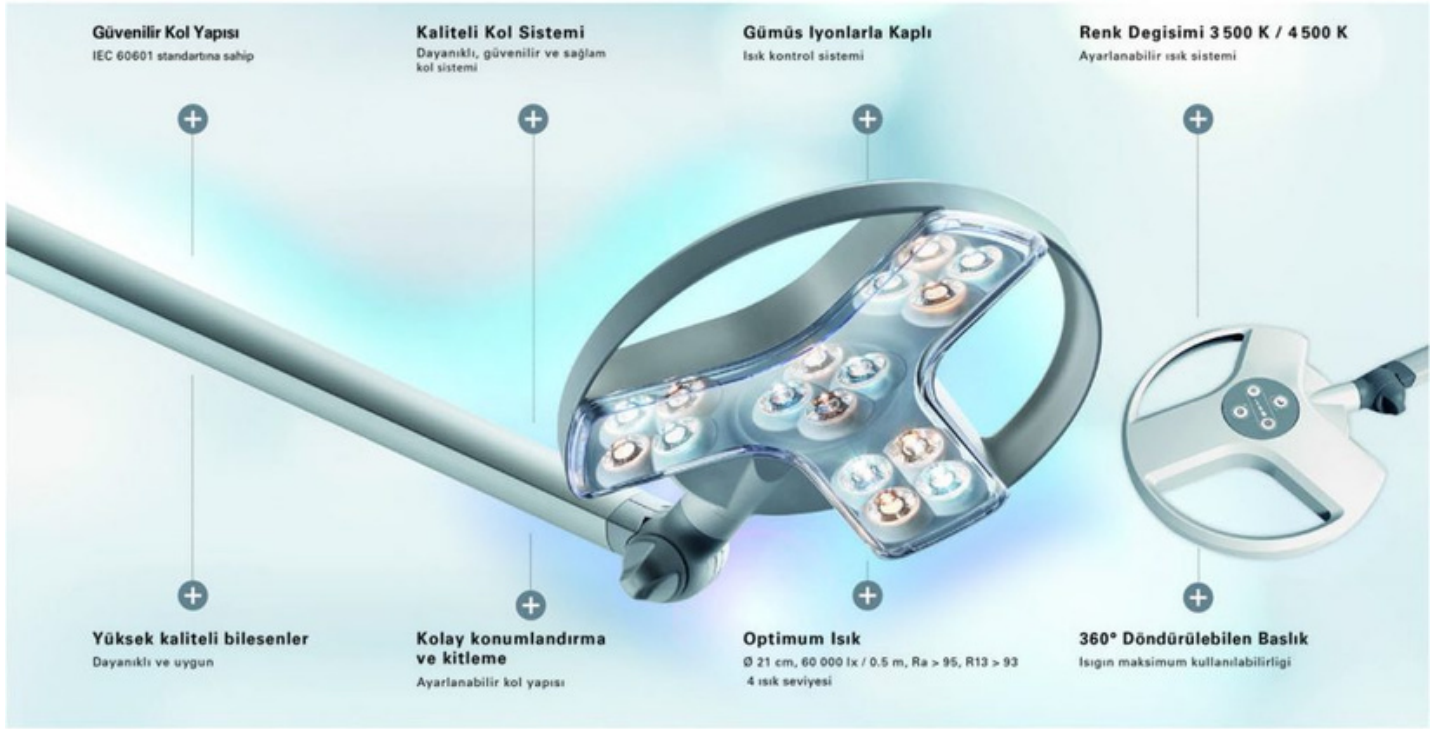

Kullanım Opsiyonları
tavana monte, tekerlekli ayak
raya monte, duvara monte
masaya monte



• muayene odası
• sac ekim odası
• acil servis

• yogun bakım unitesi
• neonatology
• jinekoloji

• pratisyen
• dermatolog
• kulak burun bogaz



- tecnología LED
- Alta potencia de iluminación 60.000 lx / 0,5 m
- La vida útil del LED está garantizada en 60.000 horas en un nivel óptimo.
- Área iluminada 210 mm
- Reproducción cromática precisa Ra > 95, R9 > 90
- Las temperaturas de color (3500K y 4500K) permiten una visualización de contraste individual. La intensidad de la iluminación se divide en 4 etapas.
- Máxima calidad de luz gracias a la óptica de diamante
- Función de higiene antimicrobiana en componentes importantes de la lámpara.
- Unidad de fácil operación en la cabeza
- Radio de trabajo máximo (el cabezal se puede girar 360°)
- Excelente ergonomía con sistema de brazo de aluminio equilibrado por resorte.
- Costes de mantenimiento mínimos gracias a la tecnología LED
- Cumple con las normas EN 60601-1 y EN 60601-2-41
- El producto se cubre con iones de plata en 8 horas.
- Se esteriliza solo.
- Puede montarse en pared, en riel y
- Hay opciones de pies con ruedas disponibles.
- MONTADO EN LA PARED
- Opciones de MONTAJE EN EL TECHO disponibles > (cargo adicional)





Lámpara de operación de intervención profesional Alemania

BARRO.L.08



- **Especificaciones Técnicas de Lámparas Quirúrgicas**
- **Intensidad de iluminación central (CE):** para garantizar una buena visión y evitar la fatiga visual de los cirujanos, la intensidad de luz ideal debe estar entre 40.000 y 160.000 lux, en el medio del haz de luz, a un metro de la fuente de luz.
- **Temperatura de color (K):** dado que las luces quirúrgicas generalmente iluminan los tejidos de color rojo oscuro, se debe proporcionar luz roja visible para enfatizar el contraste y la diferenciación de los tejidos. La temperatura de color de 4000K proporciona brillo suficiente y permite al cirujano distinguir los colores reales del tejido con una fatiga ocular mínima. El rango aceptable para las lámparas quirúrgicas debe estar entre 3000 y 6700 K.
- **Profundidad de iluminación (L1+L2):** la distancia entre los puntos de intensidad de iluminación del 20% por encima y por debajo del punto central. Desde el punto de máxima iluminación, que es el centro del campo luminoso a 1 metro de la superficie emisora de luz, el fotómetro se mueve hacia la luz hasta que la intensidad luminosa medida cae al 20% del valor máximo. La distancia entre el centro y este punto se define como L1. La distancia medida de manera similar lejos de la luz es L2. La profundidad de iluminación sin necesidad de reenfoque es la suma de las dos distancias L1 y L2. En la segunda edición de la norma IEC publicada en 2009, el valor umbral se revisó del 20% al 60%. En la práctica, es una expresión utilizada para obtener imágenes óptimas de objetos pequeños y de bajo contraste a diferentes profundidades en las cavidades corporales. Los cabezales de lámpara quirúrgica con gran profundidad de campo proporcionan un área de trabajo superior al estándar sin acortar el área de trabajo.
- **Valor CRI Ra:** una lámpara quirúrgica con un valor CRI alto significa que los colores parecen más naturales. El rango de valores varía entre 0 y 100. La luz del día se considera 100. Los valores de CRI de 85 y superiores a 85 indican una buena reproducción cromática. En definitiva, cuanto más se acerque el valor a 100, más luz natural y de calidad se obtendrá.
- **Valor CRI R9:**
- Los espectros de reflectancia son un valor particularmente relevante para objetos que contienen longitudes de onda rojas. La iluminación LED no puede reproducir completamente el color rojo. Durante las intervenciones quirúrgicas se debe utilizar iluminación con un valor R9 alto que pueda mostrar completamente el color rojo.
- **Tipo de Material:** El tipo de material a utilizar en los cabezales de las lámparas quirúrgicas debe ser seleccionado como un material duro, resistente a la temperatura, impactos y rayones.
- **Diámetro del Área de Iluminación (D10):** Termina donde la lámpara de funcionamiento alcanza el 10% de la intensidad luminosa. Ancho se refiere al diámetro del punto.
- **Medición de Distribución de Luz (D50):** Finaliza donde la lámpara de funcionamiento alcanza el 50% de su intensidad lumínica. Estrecho se refiere al diámetro de la mancha.
- **Flujo de aire laminar:** se proporciona flujo de aire laminar en quirófanos y operaciones quirúrgicas para evitar que bacterias, virus y gérmenes se asienten en el área de cirugía abierta y causen infecciones. La turbulencia del aire no es una situación deseable porque puede hacer que las partículas sean lanzadas en forma no direccional, lo que puede provocar una infección del área quirúrgica, que debe permanecer estéril. Para minimizar la contaminación en las lámparas del quirófano, se deben utilizar diseños de cabezales quirúrgicos que proporcionen turbulencia de aire.
- **Higiene:** La estructura de aislamiento reforzado y el cuerpo recubierto con pintura antibacteriana de las lámparas LED para quirófano no deben contener polvo, suciedad ni bacterias en el interior del dispositivo y deben ser aptos para su limpieza con productos desinfectantes.
- **IP54:** Los cabezales de las lámparas de quirófano deben ser resistentes al polvo y al agua.
- Las lámparas de quirófano tienen 3 tipos de uso diferentes: de techo, de pared y móviles.
- Opciones PARA MONTAJE EN PARED - TECHO (cargo adicional)

Mobil
Mobile



BLACK and GOLD[®]
MEDİKAL



The latest full-color
OLED display



Energy-saving
ecological technology



Dedicated negative
pressure multi-needle



Removable butt type
negative pressure handle

PISTOLA DE MESOTERAPIA DIGITAL

CÓDIGO: MZTRP.01-EZ

- CABEZAL AJUSTABLE DIGITAL
- ESTÉRIL DESECHABLE CON PUNTA DE AGUJA MÚLTIPLE
- MESOTERAPIA CAPILAR
- PRP CARA - CUELLO - ESCOTE Y CUERPO
- Hecho en KORE

BLACK and GOLD[®]
MEDİKAL



Doz Ayarı Yapılabilir

Mesotherapy Gun

INJECTION SKIN WHITENING

BLACK and GOLD[®] New
MEDİKAL



BLACK and GOLD[®]
MEDİKAL





PISTOLA DE MESOTERAPIA DIGITAL

MZTRP.02-INSTADBEAUTY

- CABEZAL AJUSTABLE DIGITAL
- PAQUETE ESTÉRIL DE SYJECTOR DESECHABLE Y JUEGO DE PUNTAS DE AGUJA
- MESOTERAPIA CAPILAR
- PRP CARA - CUELLO - ESCOTE Y CUERPO
- Hecho en KORE

INSTATBEAUTY IN MINUTES

NEEDLE-FREE MESOTHERAPY

■ MINI VANADIUM TITANIUM MESOTHERAPY GUN FOR MOISTURIZING ■

INSTATBEAUTY mezoterapi tabancası intradermal uygulamalar için geliştirilmiştir. Mezoterapi işlemlerinin güvenli, garantili ve konforlu uygulanmasına olanak sağlar.

Hava kompresörüyle çalışan mezoterapi tabancası **INSTATBEAUTY MESOGUN**; enjeksiyon derinliği, enjeksiyon modu ve her noktaya bırakılacak ürün miktarı için bar basıncının ayarlanabilme özelliğine sahiptir. Dakikada seri 500 atış özelliği sayesinde oldukça hızlı enjeksiyona olanak verir. Manuel uygulamalarda yaşanan ağrı, acı riskini ortadan kaldırır.

Tek kullanımlık iğne kiti ile kullanılan **INSTATBEAUTY MESOGUN**; ürün kaybını engeller. Kontrollü, rahat uygulama özelliği sayesinde hasta konforunu da sağlar.

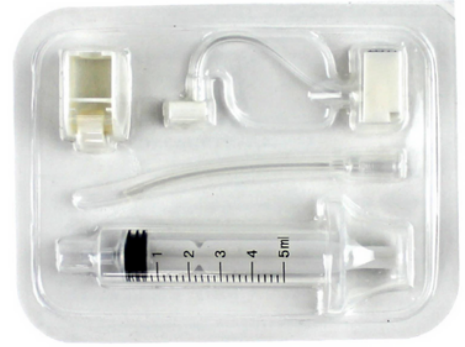

DERİN TEMAS

Teknolojik Yapısı ile en derine temas ve ıkmal imkanı.



Yaşlanma ile birlikte başlayan çizgi ve kırışıklıklar üzerinde etkin uygulama ve Anti-Aging Seansları

KIRISIKLIK UYGULAMALARI



GÖZENEK KÜÇÜLTME

Gözenek uygulamalarında ve yağlı ve yağlıya dönük cilt tiplerinde etkin sonuçları



Güneş Lekeleri
Cilt Lekeleri
Akne Lekeleri
Çil ve Yarık İzleri
gibi leke sorunları ve cilt renk/ton dengesizlikleri için uygulamalar.

RENK/TON DENGESİZLİKLERİ CİLT LEKELERİ



SPECIFICATIONS

Size	23.5×15.5×7.5cm
Weight	675g
Voltage	AC100-240v
Accessories	One set of instruction, Power, Needle





Centrifugadora 6 Ojos

CÓDIGO: SNTRF.06

- 30 MINUTOS CRONOMETRADOS
- 4000 RPM
- HACHA DE PLASTICO
- PIE DE VACÍO antivibración
- FUNCIONAMIENTO SILENCIOSO
- COMPATIBLE CON A.S.M Y PRP
- 6 GZÖLÜDÜR

Dimensiones Caja: 35 x35 x35 cm 4 Kg

Electromag 8 ojos

CÓDIGO: SNTRFJ-E.M.08

- Özel platform üzerine oturtulan bakım gerektirmeyen indüksiyon motor sessiz ve titreşimsiz çalışır.
- Çalışırken kapağın açılmasını önleyen özel kilit sistemi vardır. Kapak kapatılmadan cihaz çalıştırılmaz.
- Kısa süreli çalışmalar için pulse seçeneği bulunmaktadır. Cihazlar Hız veya Savurma gücü girilerek çalıştırılabilir.
- Ayrıca kullanıcı tarafından istenilen çalışma anında savurma gücü (RCF) veya hız dönüşümü yapılarak ekranda gösterilir

- Tüpleri taşıyan 35° sabit açılı rotorlar polikarbonat malzemeden yapılmıştır.
- Açılır başlıklı santrifüjlerde rotor malzemesi elektrostatik fırın boyalı alüminyumdur.
- Tüp yuvaları değiştirilerek çeşitli tüp hacimlerine uygun çalışma sağlanır.
- Medikal santrifüj cihazlarının dış gövdeleri çelik sacdan imal edilmiştir ve fırın boya ile kaplanmıştır.
- Cihazlar akım emniyet sigortası ile koruma altına alınmıştır.



Ağırlık : 9 KG



Dijital Kontrol Paneli

- 0-99 dakika Arasında Ayarlanabilen Mekanik Zaman Ayarı
- Dijital Hız Kontrolü



8x 15ml Tüp Kapasiteli

Teknik özellikleri;

Tüp Kapasitesi	8x15ml
Rotor Tipi	Düşeyle 35° sabit açılı rotor
Hız Kontrolü	PID Dijital Mikroprosesör kontrol
Kontrol Paneli	Hız,RCF ve Zaman Kontrolü
Max. Dönme Hızı	5000 rpm
Max. Savurma Gücü (RCF x g)	2515kg
Hız Ayarlama Adımı	10rpm
Hız Ayarlama Aralığı	500-5000rpm
Zaman Başlangıcı	Ayarlanan Hıza Ulaştığında
Zaman Aralığı	1-99 dk
Sürekli Çalışma Modu	Var
Savurma Gücü Girilerek Çalışma	Var
Kısa Süreli Çalışma	Pulse Tuşuyla
Program Sayısı	10
Sigorta	1 Amper
Toplam Güç	100 W
Emniyet Sistemi	Kapak emniyet anahtarı
Kapak Kilidi	Var
Harici Hız Okuma	Var
Döner Başlık Malzemesi	Polikarbonat
Tüp yuvası (gode) malzemesi	ABS (sert plastik)
Dış Gövde Malzemesi	Elektrostatik fırın boyalı çelik + ABS
Besleme	AC 190-240V / 50-60 Hz
Dış Ölçüler (g x y x d)	29x25x36 cm
Net Ağırlık	9 kg
Paketli Ağırlık	10 kg



TUBO DE GEL PRP PAQUETE 50 PIEZAS

CÓDIGO: PRP.T-J.50

CONTIENE 50 TUBO DE PREPARACIÓN DE GEL PRP MÉDICO DE 10 ML

LA SANGRE EXTRAÍDA DEL PACIENTE SE TRANSFIERE A UN TUBO DE VACÍO ESPECIAL CON GEL Y SE UTILIZA DESPUÉS DE CENTRIFUGAR EN EL DISPOSITIVO CENTRÍFUGO

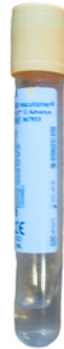

BLACK and GOLD®
—MEDİKAL—

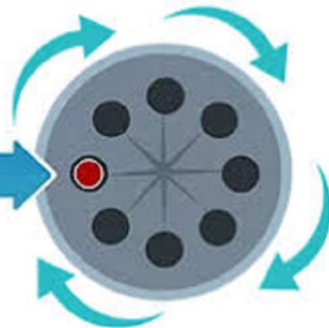

BLACK and GOLD®
—MEDİKAL—



TUBO PRP CITRADO PAQUETE 50 PIEZAS

PRP.T-S.50

CONTIENE 50 TUBO DE PREPARACIÓN MEDICAL PRP CITRADO DE 10 ML

LA SANGRE EXTRAÍDA DEL PACIENTE SE TRANSFIERE A UN TUBO DE VACÍO ESPECIAL CON GEL Y SE UTILIZA DESPUÉS DE CENTRIFUGAR EN EL DISPOSITIVO CENTRÍFUGO

BLOOD STRUCTURE

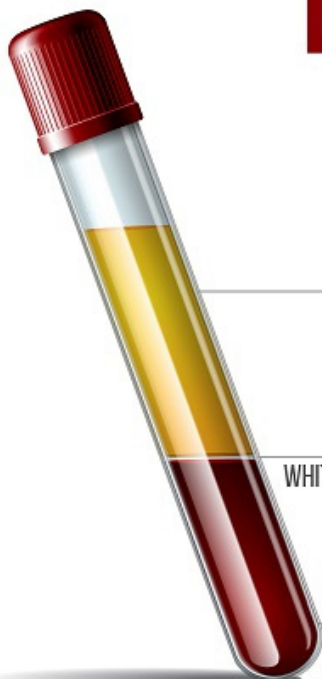

PLASMA



WHITE BLOOD CELLS AND PLATELETS



RED BLOOD CELLS





DERMOROLLER

CÓDIGO: DRMRL-500.01

- TRATAMIENTOS PARA EL CABELLO
- MESOTERAPIA CAPILAR
- MESOTERAPIA FACIAL
- APLICACIONES PARA EL CUIDADO DEL CABELLO
- APLICACIONES PARA EL CUIDADO DEL ROSTRO
- APLICACIONES PARA EL CUIDADO DE LA PIEL
- PAQUETE ESTÉRIL PERSONALIZADO
- 500 AGUJAS DE TITANIO
- PRECISIÓN DEL AVANCE DE ROLES



BOTELLA ESTÉRIL VACÍA CON TAPÓN DE RODILLO

DRMRL-300.02

Descripción del Producto

Contenido del juego: Hydra Roller, líquido limpiador Dermalroller, desinfectante para la piel, manual de usuario turco Hydra Roller: es una herramienta de microagujas con 64 agujas de titanio en el cabezal del rodillo.

Consta de 3 partes principales: cabezal, tubo y funda, gracias a su funda protectora las agujas se mantienen sin dañarse.

Estimula el mecanismo de cicatrización de heridas y asegura la producción de síntesis de colágeno sin dañar la piel.

Facilita la absorción de principios activos bajo la piel gracias a los microcanales que abre en la piel.

Se utiliza para las ojeras, las arrugas y las líneas finas, los poros abiertos, el acné y las cicatrices, las imperfecciones de la piel, la caída del cabello, las estrías de nacimiento, la celulitis y muchos otros problemas.

El procedimiento se realiza escaneando el área de aplicación en forma de estrella (cruz más) de 6 a 10 veces.

Dependiendo del tamaño de la aguja utilizada, la aplicación se realiza en 1 sesión cada 2-5 días.

El Hydra roller debe limpiarse con Dermalroller Cleaning Fluid antes y después de cada sesión.

Dimensiones de la aguja del rodillo Hydra:

0,25 mm: se puede utilizar debajo y alrededor de los ojos.

0,50 mm: se puede utilizar en la cara o en el cabello.

1,00 mm: se puede utilizar en la zona del cuerpo o en el cabello.

Intervalos de sesión de Hydra Roller:

0,25 mm - Se puede aplicar en 1 sesión cada 2 días.

0,50 mm - se puede aplicar en 1 sesión en 3 días.

1,00 mm - se puede aplicar en 1 sesión en 5 días.



64 CUBRE RODILLO DE AGUJA DE TITANIO

CUBIERTA PROTECTORA



TRASPLANTE DE CABELLO y SILLA DE ESTÉTICA MÉDICA

KOD: KLTK.3M-01

- SILLA OPERATIVA SERIE LUX CON 3 MOTORES
- CONSTRUCCIÓN DE ACERO CORTADO POR LÁSER
- NO TIEMPO
- ESPUMA CONFORT SERIE ESPECIAL 32 DENSIDAD
- REVESTIMIENTO DE CUERO VINLEX SERIE AŞAN VIVA
- CABEZA PERFORADA (Y ALMOHADA DE CIERRE)
- Es ANTIBACTERIAL
- EL COLOR ES OPCIONAL

NOTA: Se fabrican taburetes de proceso Expert y carros de trabajo opcionales del mismo color.

DIMENSIONES: 185 X 61 X 60 CM NETO: 93 KG



BLACK and GOLD®
—MEDİKAL—





ORTOPÉDICO TABURETE DE OPERACIÓN EXPERTO

KOD: TBR.01

- Taburete de Procedimiento Ortopédico con Respaldo
- Tiene amortiguadores y sube y baja.
- Tiene patas cromadas
- El sistema de ruedas con freno está disponible.
- Tiene respaldo
- Adecuado para uso a largo plazo, ergonómico.
- Es ergonómico de usar.
- Opciones de color disponibles.

DIMENSIONES: 40 X 40 X 50 CM NETO: 9

KG





TABURETE PROCEDIMIENTO CON RESPALDO

KOD: TBR.02

- Taburete de Procedimiento Ortopédico con Respaldo
- Tiene amortiguadores y sube y baja.
- Tiene patas cromadas
- El sistema de ruedas con freno está disponible.
- Tiene respaldo
- Es adecuado para uso a largo plazo,
- Es ergonómico de usar.
- **Opciones de color disponibles.**

DIMENSIONES: 35 X 40 X 40 CM

NETO: 8 KG

SERIE IF TABURETE

KOD: TBR.03

- Procedimiento Taburete Ortopédico
- Tiene amortiguadores y sube y baja.
- Tiene patas cromadas
- El sistema de ruedas con freno está disponible.
- Tiene respaldo
- Es adecuado para uso a largo plazo,
- **ES UNA SERIE PERSONALIZADA POR SU FORMA, AGARRA LAS CADERAS Y QUITA LA SENSACIÓN DE CANSANCIO Y DROMBINIDAD.**
- **La opción de color es SÓLO NEGRO**

DIMENSIONES: 40 X 40 X 40 CM NETO: 7 KG



TABURETE SIN RESPALDO

KOD: TBR.04

- Procedimiento Taburete Ortopédico
- Tiene amortiguadores y sube y baja.
- Tiene patas cromadas
- El sistema de ruedas con freno está disponible.
- Tiene respaldo
- Es adecuado para uso a largo plazo,
- **ES UN MODELO SIN SUPERFICIE**
- **Opciones de color DISPONIBLES**

DIMENSIONES: 40 X 35 X 38 CM NETO: 5,5

KG



SILLA DE EXTRACCIÓN DE SANGRE TIPO PROFESIONAL

CÓDIGO: ERP.E.220-B

- Pintura en polvo electrostática antibacteriana.
- suelo antibacteriano
- característica de Trendelenburg
- Reposacabezas y reposabrazos móviles
- Movimiento simultáneo de espalda y pies.
- control manual
- Área de asientos: 60 x 50 cm
- Esponja gris densidad 28 5 cm
- Fondo: 80 x 175 x 48 cm
- Peso: 40 kilos

BOTIQUÍN ESPECIAL CERRADO

CÓDIGO: ERP.E-112

- Gabinete de Narcóticos
- Pintura en polvo electrostática antibacteriana.
- gorras rojas verdes
- bolso dkp
- Cubiertas con cerradura
- Fondo : 18 x 60 x 50 cm
- Peso: 9 kilos



CAMILLA DE DESCANSO PARA EXAMEN

KOD: TBR.04

- Pintura en polvo electrostática antibacteriana.
- suelo antibacteriano
- Movimiento de cabeza y pies con pistón de gas.
- pies firmes
- Largo del sofá con las patas cerradas: 145 cm
- Longitud de la parte de la cabeza: 40 cm
- longitud de la parte sentada: 100 cm
- longitud de la parte del pie: 40 cm
- Fondo : 56 x 185 x 70 cm
- Peso: 22 kilos



MODELO MAYO MASASI HÍDROLÍKLI

KOD :MM.H.01

- acero inoxidable de calidad 304
- Tres ruedas ABS antiestáticas, dos con freno
- Ajuste de altura con pedal hidráulico
- Mesa superior giratoria de 360 grados.
- es un producto medico
- Peso: 22 Kg Envasado: 25 Kg



PULSERA MANUAL MASAJE MAYO

KOD :MM.H.02

- acero inoxidable de calidad 304
- Tres ruedas ABS antiestáticas, dos con freno
- Ajuste manual de altura
- Mesa superior giratoria de 360 grados.
- es un producto medico
- Peso: 17 Kg Envasado: 20 Kg

MANUAL DE MASAJE DEL RÍO TIBBÍ

KOD :MM.H.03

- Pintura en polvo electrostática antibacteriana.
 - Tres ruedas ABS antiestáticas, dos con freno
 - Placa superior de acero inoxidable de calidad 304.
 - Ajuste manual de altura
 - Área de uso dentro de la mesa: 57x38 cm
- DIMENSIONES: 60X40X70 CM 18 KG**





MESA DEL PACIENTE

CÓDIGO : ERP.E-273.A

- Pintura en polvo electrostática antibacteriana.
- Cuatro ruedas ABS antiestáticas, dos con freno
- Placa superior antibacteriana de ABS
- Movimiento con amortiguador.

Dimensiones: 40 x 80 x 80-100 cm Peso: 10 Kg



MESA DEL PACIENTE

CÓDIGO : ERP.E-273

Pintura en polvo electrostática antibacteriana ABS antiestático
Cuatro ruedas, dos con freno Mesa superior de madera
Movimiento con amortiguadores Dimensiones: 40 x 80 x 80-100 cm Peso: 10 Kg

GABINETE POSITIVO

CÓDIGO: ERP-271-A

- Pintura en polvo electrostática antibacteriana.
- Cuatro ruedas ABS antiestáticas, dos con freno
- Placa superior de ABS, cuerpo de chapa
- Cajón y gabinete

Tamaño: 37 x 44 x 80 cm.

Peso: 15 kilos





CARRO PARA VESTIR

CÓDIGO: ERP.E251

- 1 Pintura en polvo electrostática antibacteriana
- Cuatro ruedas ABS antiestáticas, dos con freno
- cuerpo metálico
- Tromel de 29x24 cm, bañera de 40 cm, lavabo de 20 cm
- manija de empuje

Dimensiones: 36 x 87 x 82 cm

Peso: 10 Kg



CARRO DE MATERIALES Y MEDICAMENTOS

CÓDIGO: ERP.E-257

- Pintura en polvo electrostática antibacteriana sobre cuerpo de chapa.
- Cuatro ruedas ABS antiestáticas, dos con freno
- Encimera superior antibacteriana de ABS
- Archivador y papelera
- 32 cajas de medicamentos transparentes antibacterianas
- dos cajones
- manija de empuje
- Fondo : 50 x 90 x 110 cm
- Peso: 47 kilos



CARRO DE DISPOSITIVO CON SUSPENSIÓN DE SUERO

KOD: ERP.E-233A

- Pintura en polvo electrostática antibacteriana.
- Cuatro ruedas ABS antiestáticas, dos con freno
- cuerpo metálico
- Con cajones y perchas
- Profundidad del cajón: 11 cm.
- Fondo: 40 x 50 x 82 cm
- Peso: 10 kilos





CARRO PARA VESTIR

CÓDIGO: ERP.E251

- 1 Pintura en polvo electrostática antibacteriana
 - Cuatro ruedas ABS antiestáticas, dos con freno
 - cuerpo metálico
 - Tromel de 29x24 cm, bañera de 40 cm, lavabo de 20 cm
 - manija de empuje
- Dimensiones: 36 x 87 x 82 cm

Peso: 10 Kg



CARRO DE MATERIALES Y MEDICAMENTOS

CÓDIGO: ERP.E-257

- Pintura en polvo electrostática antibacteriana sobre cuerpo de chapa.
- Cuatro ruedas ABS antiestáticas, dos con freno
- Encimera superior antibacteriana de ABS
- Archivador y papelera
- 32 cajas de medicamentos transparentes antibacterianas
- dos cajones
- manija de empuje
- Fondo : 50 x 90 x 110 cm
- Peso: 47 kilos



CARRO DE DISPOSITIVO CON SUSPENSIÓN DE SUERO

KOD: ERP.E-233A

- Pintura en polvo electrostática antibacteriana.
- Cuatro ruedas ABS antiestáticas, dos con freno
- cuerpo metálico
- Con cajones y perchas
- Profundidad del cajón: 11 cm.
- Fondo: 40 x 50 x 82 cm
- Peso: 10 kilos





LAVA ASIENTOS DE LUJO

CÓDIGO: Y-KLTK.01

- ASIENTO LAVADO SERIE LUX
- ES ERGONÓMICO Y CÓMODO
- SET FREGADERO + MEZCLADOR INCLUIDO
- SOLO SE REALIZA CONEXIÓN DE AGUA Y CONEXIÓN DE DESAGÜE Y ESTÁ LISTO PARA USO DIRECTO. TAMAÑO : 140X65X65 CM - 45 KG



ASIENTO LAVADO

CÓDIGO: Y-KLTK.02

- ASIENTO LAVADO ESTÁNDAR
- ES ERGONÓMICO Y CÓMODO
- SET FREGADERO + MEZCLADOR INCLUIDO
- SOLO SE REALIZA CONEXIÓN DE AGUA Y CONEXIÓN DE DESAGÜE Y ESTÁ LISTO PARA USO DIRECTO.



SILLA DE LAVADO PORTÁTIL

CÓDIGO: Y-KLTK.03

- SILLA DE LAVADO PORTÁTIL
 - LA MANGUERA DE DESAGÜE DE AGUA SE TIRO AL DESAGÜE O AL FREGADERO
 - EN UN BAÑO O HABITACIÓN ADECUADA, LA MANGUERA DE RESIDUOS TAMBIÉN SE PUEDE TRASLADAR A UN CUBO O ZONA SIMILAR.
 - SE PUEDE LLEVAR Y UTILIZAR EN CUALQUIER LUGAR COMO PORTÁTIL
- TAMAÑO: 100-160 CM 20 KG



MESA DE OPERACIONES Z MODELO CON CAJONES

CÓDIGO: Z.SHP-01

- Mesa de procesamiento modelo con cajón Z
- Dimensiones: 40x65x71cm
- Peso: 15 kilos
- 2 estantes y cajones
- Es un modelo médico con ruedas.
- RUEDA CON FRENO
- PINTURA EN POLVO ESTÁTICA ANODIZADA MÉDICA

MESA DE OPERACIONES MODELO Z CON 2 ESTANTES

CÓDIGO: Z.SHP-02

- Soporte de operación modelo Z
- Dimensiones: 40x65x71cm
- Peso: 12 kilos
- 2 estantes
- Es un modelo médico con ruedas.
- RUEDA CON FRENO
- PINTURA EN POLVO ESTÁTICA ANODIZADA MÉDICA



MESA DE OPERACIONES MODELO Z CON 3 ESTANTES

CÓDIGO: Z.SHP-03

- Soporte de operación modelo Z
- Dimensiones: 40x65x71cm
- Peso: 12 kilos
- 2 estantes
- Es un modelo médico con ruedas.
- RUEDA CON FRENO
- PINTURA EN POLVO ESTÁTICA ANODIZADA MÉDICA





SERUM ASKISI AHTAPOT AYAKLI

CÓDIGO: ERP.E288

- Pintura en polvo rugosa color plata electrostática antibacteriana
 - Cinco ruedas ABS antiestáticas, dos con freno
 - Sección de suspensión niquelada con cuatro ganchos
 - con patas de hierro fundido
- Tamaño: 60 x 60 x 130-220cm Peso: 9 Kg

SERUM ASKISI MODELO ESTÁNDAR

CÓDIGO: ERP.E287

- Pintura en polvo electrostática antibacteriana.
 - Cuatro ruedas ABS antiestáticas, dos con freno
 - Sección de suspensión niquelada
- Tamaño: 50 x 50 x 105-187cm Peso: 3 Kg



IV POSE MODELO MULTIPLE PROFESIONAL

CÓDIGO: ERP.E-289.B

- Cuerpo de acero inoxidable de calidad 304.
 - Cinco ruedas ABS antiestáticas, dos con freno
 - Cuatro perchas
 - Idoneidad para el transporte de la bomba de infusión
 - Cinco pies niquelado
- Tamaño mínimo: 60 x 60 x 115-210 cm.



Peso: 6 kilos



Hastabaşı Monitör Şehpası ZRV-097

- Krom Nikel Kaplama Gövde
- Alüminyum Cihaz Sabitleme Tablası
- Paslanmaz Aksesuar Sepeti
- 2'si Frenli 4 Tekerlek



DISPOSITIVO MONITOR CARRO MÉDICO

KOD: C.ARB-01

- Soporte para monitor portátil
- Cuerpo cromado niquelado.
- Mesa de fijación de dispositivos de aluminio
- Cesta de accesorios de acero inoxidable
- 4 ruedas, 2 con frenos

DIMENSIONES: 140 X 50 X 40 10 KG

SOPORTE PARA DISPOSITIVO MODELO PROFESIONAL

KOD: C.ARB-02

- SERIE DE PRUEBAS
CARRO PARA MANIPULACIÓN DE DISPOSITIVOS
MÉDICOS

- Pintura en polvo electrostática antibacteriana.
- Cuatro ruedas ABS antiestáticas, dos con freno
- SECCIÓN DE USO DE 3 PLANTAS
- KAYDIRMAZ TABLALAR
- **TOMA ELÉCTRICA DE 3 POTENCIAS EN EL
DISPOSITIVO**
- MANGO DE AGARRE

Dimensiones: 80 x 40 x 40 Peso: 8 Kg



CARRO PARA DISPOSITIVOS MODELO CAJÓN INOXIDABLE

KOD: C.ARB-03

- Acero inoxidable
- Cuerpo cromado niquelado.
- 2 estantes + cajones
- 4 ruedas, 2 con frenos
- Serie de quirófanos médicos

DIMENSIONES: 60 X 50 X 65 28 KG



ESTERILIZADOR ETUV 50 LITROS

KOD: ETV.50

- Dispositivo Esterilizador Aire Seco 50LT Digital
- Termostato: 20C - 250C
- Sensibilidad: $\pm 2\%$
- Resistencia: 600 W + Volumen interno: 50LT
- Dimensiones internas:
- Ancho: 40cm - Alto: 40cm
- Profundidad: 32cm

Tiene uso polivalente

Se puede utilizar en clínicas de trasplante de cabello, dentistas y operaciones quirúrgicas menores.

ESTERILIZADOR HORNO 10 LITROS

KOD: ETV.10

- Dispositivo Esterilizador Aire Seco 10 LT Digital
- Termostato: 20C - 250C
- Sensibilidad: $\pm 2\%$
- Resistencia: 600 W + Volumen interno: 50LT
- Dimensiones internas:
- Ancho: 30cm - Alto: 30cm
- Profundidad: 24cm

Tiene uso polivalente

Se puede utilizar en clínicas de trasplante de cabello, dentistas y operaciones quirúrgicas menores.



Digital Isı Göstergesi

Zamanlayıcı: 120 Dakika

Termostat: 30C - 300C

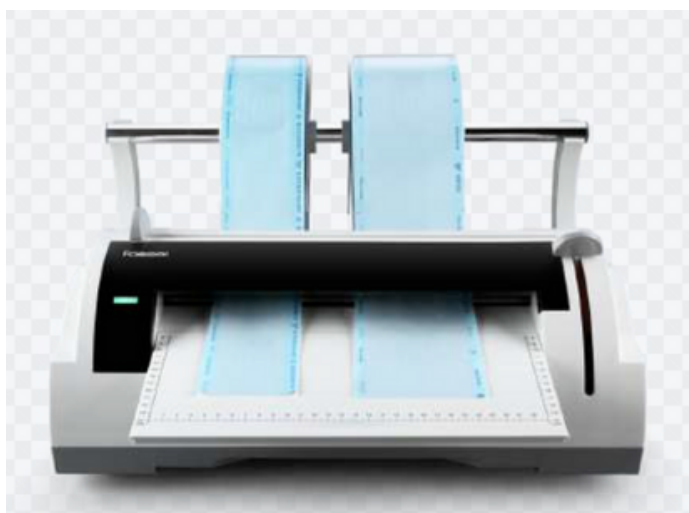

DISPOSITIVO DE CIERRE DE ENVASE ESTÉRIL

CÓDIGO: PK.01

- Datos técnicos del dispositivo de cierre y corte del rollo de esterilización:
- - Tensión 230 V / 50 Hz
- - 500W de potencia
- - Ancho máximo de cierre 250 mm
- - Ancho de soldadura 12 mm
- - El peso del dispositivo es de 5 kg.



DISPOSITIVO DE DESTRUCCIÓN ULTRASÓNICO 8 LITROS

CÓDIGO: ULTRSNC-8

- Limpiador ultrasónico digital
 - Cesto De Rejilla 8 Lt Con Grifo Desagüe
 - Diferentes modos de uso + Funcionamiento con bajo nivel de ruido
 - Fácil limpieza
 - TIENE GRIFO Y ES DE FÁCIL DESAGÜE.
 - Dispositivo de limpieza ultrasónica de esterilización.
 - Limpia todos tus productos con ondas de vibración ultrasónica.
- Al lavarlo, podrás protegerlo de la corrosión y la abrasión y asegurar una limpieza detallada.

DISPOSITIVO DE DESTRUCCIÓN ULTRASÓNICO DIGITAL 700 MI

TEKNİK ÖZELLİKLER	
Açıklaması	Dijital Ultrasonik Temizleyici
Modeli:	CD-7940
Tank Kapasitesi	750 ml ±10% / 0.79 qt (ABD) Maks. 600 ml ±10% / 0.63 qt (ABD)
Tank Boyutları	14.9x12.7x4.6 cm / 5.9"x5.0"x1.8"
Güç Kaynağı	CD-7940: AC100V~ 50/60Hz, 26W AC100-120V~ 60Hz, 35W AC220-240V~ 50Hz, 50W
Dijital Zamanlayıcı Ayarları	{3dk} {5dk} {8dk} {1.5dk} {10dk} {180s} → {300s} → {480s} → {90s} → {600s}
Ultrasonik Frekansı	CD-7940: 42 KHz ±10%
Tank Malzemesi	Paslanmaz Çelik SUS304
Gövde Malzemesi	ABS
Güç Kablo Uzunluğu (Yaklaşık)	1.5 m
Net Ağırlık	1.1 kg / 2.4 lb
Brüt Ağırlık	1.5 kg / 3.3 lb
Cihaz Boyutları	19.5x19.5x17.8 cm / 7.7"x7.7"x7.0"
İç Karton Boyutları	24.2x24.2x21.2 cm / 9.5"x9.5"x8.3"
Master Karton Başına Miktar	6 adet/karton
Master Karton Boyutları	75.0x26.0x45.0 cm/29.5"x10.2"x17.7"
Aksesuarlar	1 adet plastik sepet, 1 adet saat standı, 1 adet CD standı

CÓDIGO: ULTRSNC-700



TABLETA DE ESTERILIZACIÓN FORMALDEHÍDO 800 Pcs

CÓDIGO: FRM.800



- Se presenta en 800 protectores de plástico.
- Los procedimientos de esterilización y desinfección deben ser realizados por personas autorizadas.
- Se utiliza de acuerdo con el procedimiento y las instrucciones.
- Pastillas de formaldehído en cajas herméticas cerradas.
- Se pueden fabricar herramientas de tamaño pequeño desechando algunas piezas.
- Se utiliza en esterilización.
- Nombre del producto: Formaldehído 800 tabletas



BLACK and GOLD®
—MEDIKAL—



MEDICINA TROMMEL

CÓDIGO: TRM.24

- 24 TROMMEL MÉDICO DE LUCAS
- COMPRESA DE GAS ESTÉRIL
- INSTRUMENTOS DE MANO ESTÉRILES
- BOLSAS DE GAS ESTÉRILES
- VENAS ESTÉRILES

Garantiza que productos como productos permanezcan esterilizados. Dimensiones: 24 x24 x 24 3 Kg

BANDEJA MEDICA CON TAPA 30 LUKS

CÓDIGO: T.T.K-30

- ACERO INOXIDABLE MÉDICO
- MODELO ESTÁNDAR EN TAMAÑO A4
- CON FUNDA

TAMAÑO : 30 X 22 X 6 Cm 0.750 Gr



BLACK and GOLD®
—MEDIKAL—



CUENCO MEDICO 500 MI

KOD: TTT-500

- ACERO INOXIDABLE MÉDICO
- CUENCO DE SOLUCIÓN
- 400ML



CUENCO MEDICO 150 ML

CÓDIGO: T.T.K-150

- ACERO INOXIDABLE MÉDICO
- CUENCO DE SOLUCIÓN
- 150ML

VASO MÉDICO 150 ML

KOD: TTT-150

- ACERO INOXIDABLE MÉDICO
- VIDRIO SOLUCIÓN
- 150ML



MEDICO RENAL TAS 500 MI

CÓDIGO: TBT-500

- ACERO INOXIDABLE MÉDICO
- SOLUCIÓN + PIEZAS BOTE 400 ML



BLACK and GOLD®
— MEDİKAL —

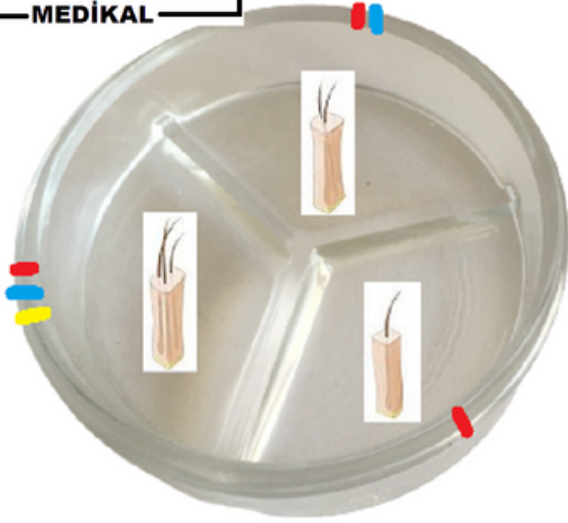

BLACK and GOLD®
— MEDİKAL —

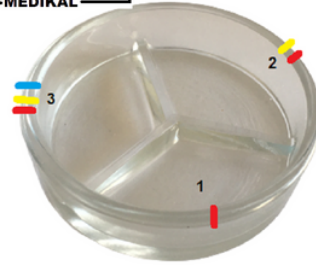

0,3 mm Kalınlık x 100 mm Çap

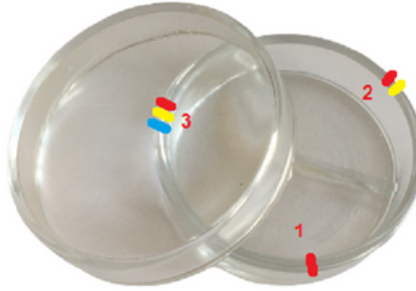

PETRIE DE VIDRIO DE 3 COMPARTIMENTOS

KOD: CP-3X100

- 3 SECCIONES
- MODELO DE LEVA KALIN
- PLACA DE INJERTO DE PETRI
- 100MM X 100MM

INJERTO PETRI ENFRIADOR 150 MM

CÓDIGO: PTR.SĞTC-150



LEVA PETRİ 100-120 mm

CÓDIGO: CP-150

- TIIBİ 150 MM LEVA PETRİ
- MODELO CUBIERTO
- 150X150ML

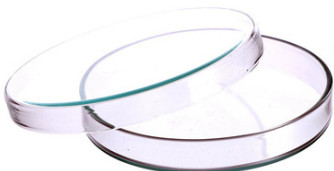

CÓDIGO: C.P- 120

- TIIBİ 120 MM LEVA PETRİ
- MODELO CUBIERTO
- 120X120ML

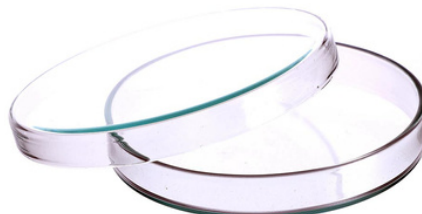

CÓDIGO: C.P- 100

- TIIBİ 100 MM LEVA PETRİ
- MODELO CUBIERTO
- 100X100ML

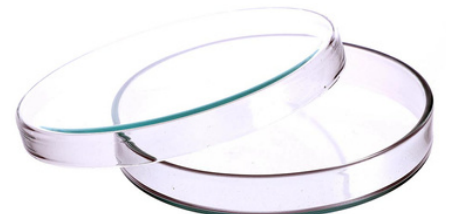



UVC-OTCLV-1 AUTOCLAVE DE CASSETTE PORTÁTIL UV C

- ESTERILIZACIÓN Autoclave de Cassete Portátil UV C EN SÓLO 3 MINUTOS
- OFRECE LA POSIBILIDAD DE CARGAR INCLUSO CON EL TELÉFONO, GRACIAS AL ADAPTADOR DE CARGA UNIVERSAL.
- LE PERMITE PROPORCIONAR LA ESTERILIZACIÓN DE TODOS SUS PRODUCTOS CON PLÁSTICO - METAL - MICROMOTORES - FUE PUNCH - HOJA DE ZAFIRO etc. EN SÓLO 3 MINUTOS.
- El autoclave portátil para trasplante de cabello está aprobado por CE / FDA - ROSH.
- Longitud de onda ultravioleta: 253,7 Nm
- Método de trabajo; Es compatible con todos los cargadores de teléfonos y también puede proporcionar esterilización enchufándolo directamente al enchufe.
- Es eficaz contra todas las bacterias y virus, incluidas las enfermedades serológicas (hepatitis A - B - C - VIH 9), especialmente el Covid, y ofrece una esterilización completa y segura.
- Ergonomía; Es pequeño, con timbre electrónico, portátil, puede colocarse junto al procesador en cada habitación durante el procedimiento y ofrece un uso más cómodo.
- Cómo utilizar: Después de limpiarlo (eliminando sangre, etc.) y secarlo, solo necesitas colocarlo dentro y presionar el botón de inicio, hay carteles e instrucciones de voz en él.

TAMAÑO : 30 X 20 X 8 CM 350 GR



BLACK and GOLD[®] MEDIKAL





BLACK and GOLD
MEDICAL

SIZE ;
29 x 20 x 4 cm
21 x 16 x 4 cm
20 x 10 x 4 cm
19 x 8 x 4 cm

CASSETTE DE ESTERILIZACIÓN TAMAÑO GRANDE

GRANDE : SKST-01 MEDIANO : SKST-02 PEQUEÑO : SKST -3

CÓDIGO: SKST-01 + 02 + 03

- CASSETTE DE ESTERILIZACIÓN MÉDICA
- NIÑO GRANDE
- TIENE UNA LECHA ESPECIAL DE SILICONA
- ESTÁ ESPECIALMENTE PRODUCIDO PARA TRASPLANTE DE CABELLO Y CIRUGÍA PLÁSTICA.

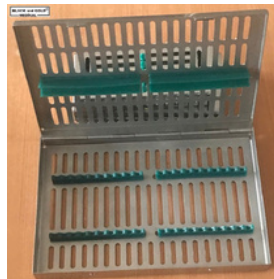
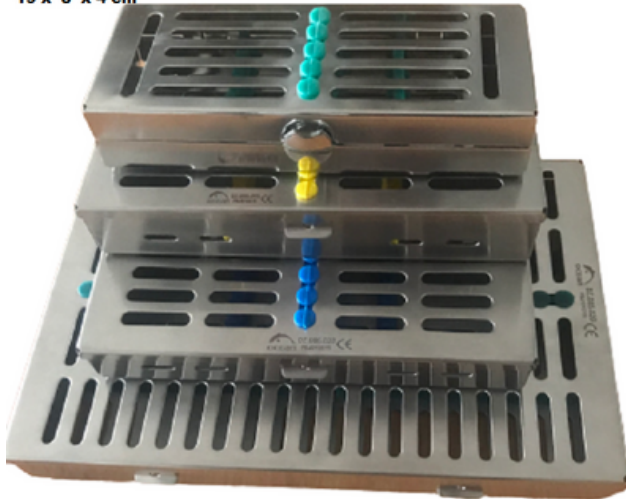

CASSETTE DE ESTERILIZACIÓN

CÓDIGO: SKST- 05

- Dimensiones: 16 X 7 X 2 Cm
- Cirugía de trasplante de cabello
- Cirugía plástica

Se utiliza en el campo.

El casete de esterilización es una serie especial.

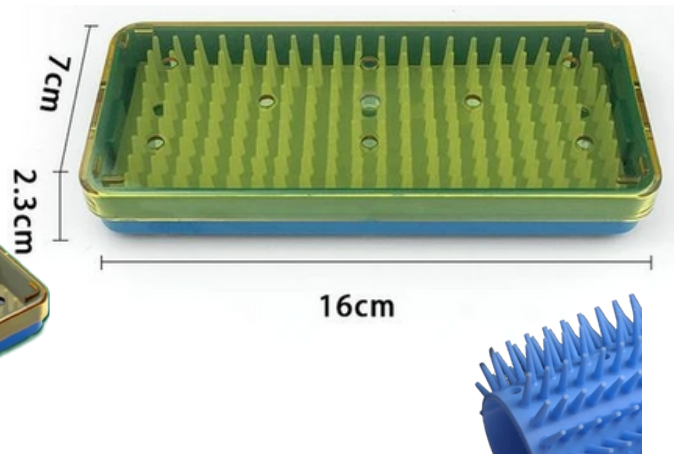
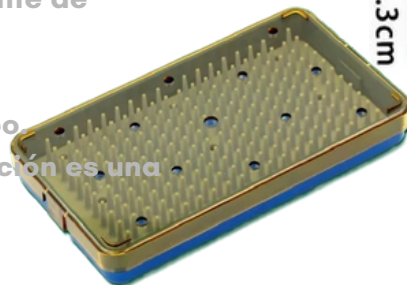

CASSETTE DE ESTERILIZACIÓN

CÓDIGO: SKST- 05

- Dimensiones: 24 X 15 X 7 Cm
- Cirugía de trasplante de cabello
- Cirugía plástica

Se utiliza en el campo.

El casete de esterilización es una serie especial.





DISPOSITIVO MÉDICO DE HABITACIÓN ESTÉRIL UVC 36 METROS CUADRADOS ES EFECTIVO

CÓDIGO: T.UVC-36



- La lámpara UV C médica para dispositivo de sala estéril es efectiva para 36 metros cuadrados.
- Cumple con la normativa certificada médicamente.
- Es un producto listo para usar con un diseño pequeño y elegante.
- Se puede montar en cualquier lugar con el equipo incluido en la caja.

REGLA ACERO MEDICO 30 CM

KOD: T.Ç.C-30

- Regla de medición y marcado de acero médico
- es acero medico
- Mide 30cm de largo
- Las esquinas y los bordes son ovalados, de corte suave y no se rayan.
- Se puede esterilizar
- Es de acero inoxidable.



PEINE MÉDICO DE ACERO Esterilizado

CÓDIGO: T.T- 01

- Peine médico de acero
- El peine metálico es un modelo esterilizable y esterilizable en autoclave.
- Proporciona largos años de uso con su estructura metálica.
- Previene la contaminación





ANILLO COLECCIÓN INJERTO

KOD: GRFT.Y-01

- Anillo de injerto de acero médico
- 100% acero médico
- El tamaño del anillo de dedo es ajustable.
- El mayor problema en la recogida y trasplante de injertos

Diseñado para ser tu asistente

BLACK and GOLD[®]
MEDIKAL

CUCHARA RECOGEDORA DE INJERTOS

CÓDIGO: GRFT.K-01

- Cuchara De Injerto Acero Médico
- 100% acero médico
- El tamaño del anillo de dedo es ajustable.
- El mayor problema en la recogida y trasplante de injertos

Diseñado para ser tu asistente



BLACK and GOLD[®]
MEDIKAL



BLACK and GOLD[®]
MEDIKAL



BLACK and GOLD[®]
MEDIKAL



BOTELLA DE SPRAY DE METAL MÉDICO

CÓDIGO: MSSŞ-300

- Botella pulverizadora metálica 300 ml
- es cuerpo metálico
- Esterilizable - esterilizable en autoclave
- Es un modelo médico que cumple con la normativa.



MÁQUINA DE AFEITAR A BATERÍA DESINFECTABLE LAVABLE MÉDICA



KOD: TM.B-01

- MODELO MÉDICO + LAVABLE COMPLETO
- PUEDE TRABAJAR EN AGUA
- ES BATERÍA
- TODOS LOS TAMAÑOS Y NÚMEROS DE CORTE ESTÁN DISPONIBLES
- FUNCIONA POR UN MÍNIMO 120 MINUTOS

ALMOHADILLA DE PREPARACIÓN DE INJERTO DE SILICONA MÉDICA

CÓDIGO: GRFT.P-30

- Set de preparación de injertos de silicona
- Se puede esterilizar
- Es el producto sobre el que se pueden separar, contar y dividir los injertos.



0,01 mm
mm ve inch



150 mm

HERRAMIENTA DE MEDICIÓN DIGITAL

CÓDIGO: DJTL.KPS-01

- Regla de medición digital
- Es un instrumento de medición digital que funciona con baterías y se utiliza en trasplantes de cabello y rellenos de botox o mediciones de simetría.



KIT DE AYUDA DE EMERGENCIA

KOD: ERP.ES514-B

- conjunto de laringoscopio
- Set quirúrgico: Pinzas-Fuerza-Mango de bisturí-Portugués-Tijeras
- PVC ambu seti
- torniquete automático
- tubos de intubación
- Vías respiratorias
- Cilindro de oxígeno de 1 litro y manómetro.
- Tamaño: 33 x 45 x 15 cm.
- Peso: 3 kilos

ALMOHADILLA DE PREPARACIÓN DE INJERTO DE SILICONA MÉDICA

KOD: ERP.S514-E

- cuerpo de aluminio
 - Compartimentos en el interior
 - Suelo de plantilla de esponja
 - Sistema de bloqueo
 - Tamaño: 33 x 45 x 15 cm.
 - Peso: 2 kilos
 - Documentos Importantes - Herramientas - Sus Materiales
- Bolsa segura y protegida para



HERRAMIENTA PARA TRASPLANTE DE CABELLO - BOLSA DE PROTECCIÓN PENSSET

CÓDIGO: PÇ-6

- ESTÁ DISEÑADO PARA ALMACENAR Y TRANSPORTAR PINZAS DE TRASPLANTE DE CABELLO Y DISPOSITIVOS SENSIBLES SIMILARES.
- TIENE 6 OJOS
- TERCIOPELO LISO EN EL INTERIOR
- ES PIEL FEMENINA
- SISTEMA DE CIERRE DE CREMALLERA



CIRUGÍA DE TRASPLANTE DE CABELLO MONITOR DEL PACIENTE MONITOR PORTÁTIL MODELO



Código: HST.MNTR-P01

Características:

- **SPO2, PR, NIBP, medición de temperatura corporal:** este monitor es capaz de medir SPO2 (saturación de oxígeno), frecuencia del pulso (PR), presión arterial (NIBP) y temperatura corporal (oC), brindando un monitoreo integral del paciente.
- **Medición precisa con perfusión baja:** puede realizar mediciones precisas incluso con una perfusión baja del 0,05 %, proporcionando resultados confiables para situaciones críticas.
- **Índice de perfusión:** la medición del índice de perfusión le ayuda a controlar el estado de perfusión con más detalle (el índice de perfusión oscila entre 0,05 % y 20 %).
- **Adecuado para situaciones extremas:** puede realizar mediciones precisas incluso en situaciones extremas como pacientes neonatales y shock, lo que proporciona un uso versátil.
- **Dos modos de medición diferentes:** puede elegir entre los modos Espontáneo (instantáneo) y Monitoreo.
- **Almacenamiento de datos:** con la función de almacenamiento de datos, puede acceder a datos históricos y monitorear las tendencias de los gráficos. Podrás recibir 48 horas de datos ininterrumpidos en modo vigilancia.

SPO 2 PROBU DÍJITAL

CÓDIGO: STRP-01



- **Oxímetro de pulso Dispositivo de medición de oxígeno tipo dedo desde el dedo**
- **Oxímetro de dedo digital RESULTADO 100% EXACTO** El oxímetro de pulso es un dispositivo que puede medir los latidos por minuto y el nivel de oxígeno en sangre de la manera más fácil y rápida y también registrarlos.



ALMOHADA INFLABLE PARA EL CUELLO

CÓDIGO: BYŞ.10

- ALMOHADA INFLABLE PARA EL CUELLO
- OPCIONES DE COLOR DISPONIBLES
- LA SUPERFICIE EXTERIOR ATERCIOPELADA PROPORCIONA COMODIDAD
- ESTE ES EL TIPO DE ALMOHADA CÓMODA QUE LOS PACIENTES DEBEN UTILIZAR DURANTE UN PERÍODO DESPUÉS DEL TRASPLANTE DE CABELLO.

CINTA PARA LA FRENTE PARA TRASPLANTE DE CABELLO

KOD: 50 SEB.

- EDEMA DESPUÉS DEL TRASPLANTE DE CABELLO
- ES LA CINTA QUE SE UTILIZA PARA PREVENIR EL CALOR.
- ESTRUCTURA ELÁSTICA ESPECIAL NO APRIETA - NO DA SENSACIÓN DE MOLESTIA
- ES BANDA ANCHA
- LAVABLE



50 piezas

PINZAS PARA TRASPLANTE DE CABELLO LARGO

CÓDIGO: SET.50

- EL METAL SE PUEDE ESTERILIZAR
- SE UTILIZA PARA CREAR ZONAS DE TRABAJO MÁS CÓMODAS Y CÓMODAS AL RECOGER EL PELO DURANTE LOS PROCEDIMIENTOS DE TRASPLANTE DE PELO LARGO.



CABEZA DE SILICONA C

CÓDIGO: C.SB.01



- Se utiliza en todas las operaciones que requieren apoyo para la cabeza.
- Cirugía de Trasplante Capilar (Otorrinolaringología, Cirugía Plástica, Cirugía General)
- Era: 22 X 8,5 X 4,5 cm.
- Está fabricado en polímero viscoelástico.
- Se puede reutilizar y limpiar fácilmente.
- Es impermeable y antiestático.
- Permite a la persona permanecer acostada en posiciones prolongadas durante horas sin molestar ni dejar marcas durante la cirugía de trasplante de cabello.

PURON POZISYON EPEDI

CÓDIGO: C.SB.02

- Proporciona entrada de aire en la posición boca abajo del paciente.
- Era: 28 * 24 * 14 cm
- Está fabricado en polímero viscoelástico.
- Se puede reutilizar y limpiar fácilmente.
- Es impermeable y antiestático.

En cirugía de trasplante de cabello, en posición puron; Le permite permanecer cómodamente durante largos períodos de tiempo.

Es completamente ortopédico y no deja cicatrices.



ALMOHADILLA DE SOPORTE PARA EL CUELLO DE SILICONA ESPECIAL

CÓDIGO: C.SB.03



- Está destinado a aliviar la presión, proteger y apoyar durante el diagnóstico, tratamiento y procedimientos quirúrgicos.
- Medía 19 X 11 X 8 cm.
- Está fabricado en polímero viscoelástico.
- Se puede reutilizar y limpiar fácilmente.
- Es impermeable y antiestático.
- Se utiliza como soporte para el cuello en la cirugía de trasplante de cabello.
- El paciente no siente ninguna molestia durante los procedimientos prolongados, no le duele el cuello y esto le permite permanecer cómodamente inmóvil durante largas horas.



PLUMA ESTÉRIL PARA MARCAR Y DIBUJAR LA PIEL

CÓDIGO: SCK-10

- COLOR: DIBUJO AZUL OSCURO
- ESTA EMBALADO ESTERIL
- 1 PLUMA DE DIBUJO MARCADOR MÉDICO
- HAY 1 REGLA ESPECIAL.
- DESPUÉS DE ABRIR SE PUEDE UTILIZAR HASTA FINALIZAR LA ESTANCIA.
- SE UTILIZA PARA DIBUJAR + MARCAR Y ESCRIBIR DURANTE LOS PROCEDIMIENTOS DE TRASPLANTE DE CABELLO.
- TAMBIÉN SE UTILIZA COMO MARCADOR EN DIBUJOS DE CIRUGÍA PLÁSTICA, CIRUGÍA GENERAL Y DERMATOLOGÍA, Y TAMBIÉN EN PROCEDIMIENTOS DE TATUAJE.



PLUMA ESTÉRIL PARA MARCAR Y DIBUJAR LA PIEL

CÓDIGO: CK-B.10

- COLOR: DIBUJO BLANCO
- 1 PLUMA DE DIBUJO MARCADOR MÉDICO
- HAY 1 REGLA ESPECIAL.
- DESPUÉS DE ABRIR SE PUEDE UTILIZAR HASTA FINALIZAR LA ESTANCIA.
- SE UTILIZA PARA DIBUJAR + MARCAR Y ESCRIBIR DURANTE LOS PROCEDIMIENTOS DE TRASPLANTE DE CABELLO.
- TAMBIÉN SE UTILIZA COMO MARCADOR EN DIBUJOS DE CIRUGÍA PLÁSTICA, CIRUGÍA GENERAL Y DERMATOLOGÍA, Y TAMBIÉN EN PROCEDIMIENTOS DE TATUAJE.



PLUMA ESTÉRIL PARA MARCAR Y DIBUJAR LA PIEL

CÓDIGO: CK-S.10

- COLOR: DIBUJO NEGRO
- 1 PLUMA DE DIBUJO MARCADOR MÉDICO
- HAY 1 REGLA ESPECIAL.
- DESPUÉS DE ABRIR SE PUEDE UTILIZAR HASTA FINALIZAR LA ESTANCIA.
- SE UTILIZA PARA DIBUJAR + MARCAR Y ESCRIBIR DURANTE LOS PROCEDIMIENTOS DE TRASPLANTE DE CABELLO.
- TAMBIÉN SE UTILIZA COMO MARCADOR EN DIBUJOS DE CIRUGÍA PLÁSTICA, CIRUGÍA GENERAL Y DERMATOLOGÍA, Y TAMBIÉN EN PROCEDIMIENTOS DE TATUAJE.





BATIK TIRNAK ROBOTU

CÓDIGO: BTR-05

Cómo utilizar :

- Antes de utilizar el producto, remoje los pies en agua caliente durante 15 minutos.
- Coloque los dos brazos de la herramienta en los bordes de la uña encarnada, uno por uno,
- Fija la parte media de soporte de la herramienta en tu uña con una mano y gira el tornillo de la parte de soporte hasta que se produzca una sensación de expansión (este proceso se realizará en agua caliente). Repite el proceso de girar y expandir el tornillo 3 veces con un intervalo de 10 minutos durante media hora, luego saca el pie del agua caliente y seca tus uñas con un secador de pelo.
- Retire la herramienta y apoye las piezas corregidas colocando algodón debajo de ellas.

Características :

Es de acero inoxidable. + No se dobla ni tuerce.

Ancho 2,5 cm/largo 4 cm

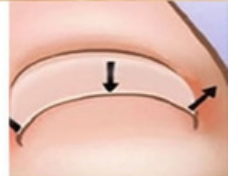

13 X 9 X 3,5 CM

BATERÍA HIELO 13 CM

KOD: BZAK-13

- COLOR AZUL
- BATERÍA DE HIELO (ESTÁ LLENA DE LÍQUIDO).
- MEDIDAS 13 X 9 X 3,5 CM
- 110 gramos

BATERÍA HIELO 32 CM

KOD: BZAK-32

- COLOR AZUL
- BATERÍA DE HIELO (ESTÁ LLENA DE LÍQUIDO).
- MIDE 32 X 30 X 1.4
- 1200 gramos

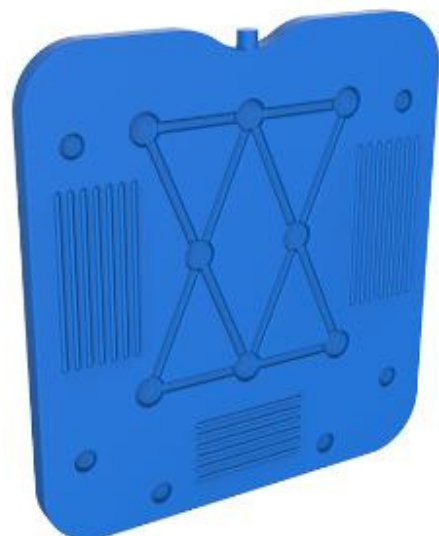



SPRAY LUBRICANTE PARA MANTENIMIENTO DEL MOTOR

CÓDIGO: MB-S.500

Cómo utilizar :

- SE ADJUNTA UNA PUNTA DE CABEZAL DE PULVERIZACIÓN ESPECIAL,
- DESDE EL FINAL DEL MOTOR O DEL ARRANQUE;
- SE APRIETAN 3 TAPONES, EL MOTOR FUNCIONA AL RALENTÍ DURANTE 30 SEGUNDOS, ES TODO.
- EVITA EL CALENTAMIENTO DEL MOTOR
- CORTA EL SONIDO PROCEDENTE DEL MOTOR
- APOYA UN TRABAJO MÁS SALUDABLE SIN CAMINAR
- 500ml



Hc HairCharm

•Sodium	3-5mEq
•Potassium	3-5mEq
•Magnesium	0,3-0,5mEq
•Calcium	2-4mEq
•Phosphorous	1-2mEq
•Zinc (Çinko)	150-200mg
•Copper	10-20mg
•Iron	1mg
•Vitamin A	233units
•Vitamin C	6mg
•Vitamin D	66units
•Vitamin E	0,66units
•Vitamin B (Thiamine)	0,055mg
•Vitamin B2 (Riboflavine)	0,07mg
•Vitamin B3 (Niacine)	0,9mg
•Vitamin B5 (Pantothenic)	0,3mg
•Vitamin B6 (Pyridoxine)	0,05mg
•Biotine (Vitamin B7)	30mg
•Folic Acid (Vitamin B9)	8mg
•Vitamin B12 (Cyanocobalamine)	0,04mg

Saçınız için Gerekli Tüm Vitamin ve Mineralleri İçerir

MESOTERAPIA CAPILAR

CÓDIGO: HC.HCRM-6X5

- PELOTERAPIA INVASIVA
- COMPLEJO DE SUERO MULTIVITAMÍN

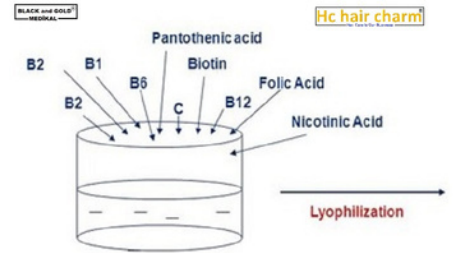

NUESTROS DISTRIBUIDORES



Negro y oro **RUSIA**

Autorización completa, Asociación con la empresa.

Socio de Rusia



NUESTRO DISTRIBUIDOR DE MAÍZ

**AUTORIDAD
LIMITADA**



BLAC & GOLD EGYPT(MISIR)
Syn.MostafaELSAIED
Tel.: +20 102 017 7112

Negro y oro **EGIPTO**



BLACK & GOLD IRAQ (IRAK)
Syn.Hermin EZZAT
+964 750 744 3797

Negro y oro **IRAK**

NUESTRO DISTRIBUIDOR EN IRAK

ESTÁ COMPLETO



blackandgoldmedikal
blackandgoldmedical.eu

LinkedIn

Grupo de salud médica
Blackandgold



Medikal negro y dorado



Grupo de Salud Medikal Negro y
Dorado

 ***Pinterest negroyorocomtr***

You Tube Medikal negro y dorado

¡Contáctenos para más detalles!

CORREO ELECTRÓNICO

info@blackandgold.com.tr

blackandgold.com.tr@gmail.com

blackandgoldmedikal@yandex.com

TELÉFONO

+90 533 018 5635 / +90 533 018 5735 / +90 533 018 5835

NUESTROS DISTRIBUIDORES

Si cumple con las condiciones necesarias para el Concesionario Distribuidor, se otorgarán concesionarios a otros países.

¡Contáctenos para más detalles!

CORREO ELECTRÓNICO

info@blackandgold.com.tr

blackandgold.com.tr@gmail.com

blackandgoldmedikal@yandex.com

TELÉFONO

+90 533 018 5635 / +90 533 018 5735 / +90 533 018 5835

**PRODUCTOS MÉDICOS PARA LA SALUD
BLACKANDGOLD PAZ. INDUSTRIA
MANUFACTURA COMERCIO INTERIOR Y
EXTERIOR. LIMITADO. ŞTİ.
DESDE: 2017**

*ES UN CENTRO DE PRODUCCIÓN, FABRICACIÓN, DISTRIBUIDOR,
DISTRIBUIDOR, VENTA AL POR MAYOR Y AL POR MENOR DE
DISPOSITIVOS DE TRASPLANTE DE CABELLO Y EQUIPOS AUXILIARES*

AUTORIDAD DE VENTAS INTERNACIONAL CERTIFICADA

Ofrecemos envíos activos a 56 países del mundo, excluyendo los países donde tenemos distribuidores. Nuestros envíos se entregan directamente a la dirección.

Aunque varía dependiendo del país, nuestras entregas por vía aérea se entregan a la dirección dentro de 1-4 días, nuestras entregas por carretera se entregan a la dirección dentro de 7-14 días, nuestras entregas por mar + tierra se entregan a la dirección dentro de 14-28 días.

También ofrecemos una gran comodidad a nuestros usuarios con muchos métodos de pago oficiales, como tarjeta de crédito, pago con tarjeta de débito + pago mediante enlace + transferencia bancaria.

Excepto en los países donde tenemos distribuidores, la venta rápida también está disponible a través de nuestro Sitio Web Online.

Todos nuestros productos cuentan con factura y garantía internacional.

blackandgold.

BRAND IDEAS

DISEÑAR CON AMOR POR LA SALUD

PRODUCTO DE CALIDAD

PRECIO ASEQUIBLE - ENTREGA RÁPIDA



SERVICIO CONFIABLE

ENVÍO INTERNACIONAL

SOLUCION ORIENTADA

FÁCIL DE USAR

SOPORTE REMOTO 24 HORAS

RESPECTUOSO POR LA NATURALEZA

black&gold

Medical Health Group